LA PRENSA

Año XLIV — Núm. 15.491 — 2 — BUENOS AIRES, MIERCOLES 2 DE ABRIL DE 1913 — Dirección y Administración: Avenida de Mayo 567 y 571

EDICION DE 28 PÁGINAS

DIVERSIONES PUBLICAS

TEATROS

AVENIDA — Gran compañía de zarzuela y sainete. Empresa Serafín Pozuelo.—Director y concertador, D. Tomás Barrera. Director de escena, Eugenio Casal.—17 estrenos exclusivos para la compañía. Especialidades por secciones. Debut en la primera quincena de Abril.

COLISEO—Arrendataria Soc. La Textral. Director serenta, W. Mocchi. Temporada de 1913.—Gran compañía de óperas cómicas, operetas y ferias Città di Milano.—Director artístico: Enrico Valle.—Miércoles 2 — 32a. función de abono.—La Polvere di Pirlimpinpin. Platea con entrada $ 2.

VICTORIA — Temporada de invierno. — Gran compañía cómico-dramática española Pierra-Linare. Primer actor y director Luis del Llano. Primera actriz, Antonia Plana.—Lunes y viernes, función de moda.—Miércoles 2—Por primera vez, la comedia en 3 actos: Militares y paisanos. Platea con entrada 2.50 $.

BUENOS AIRES—Temporada de invierno de 1913.—Estable compañía dramática italiana en la ciudad de Buenos Aires.—Primera actriz, Mimí Aguglia.—Director: Vicente Ferrad.—Miércoles 2—El cuanto, Salomé. Platea con entrada $ 2.

SAN MARTIN—Sábado 5 debut del notable ventrílocuo Paco Sanz, programa alternado con la compañía cómico-lírica, dirigida por el primer actor Francisco Alvarez. Platea con entrada 2 $.

COMEDIA — Próximamente debut de la compañía Carreras Moncayo.

MAXIM — Compañía de zarzuela española Emilio Carreras y Pepe Moncayo. — Miércoles 2—Sección vermouth á las 5.30 p. m.—El gruñete, bailes por La Macarena. — Noche á las 9: El puñao de rosas, Reprise: La buena sombra, bailes por Las Macarenas, El patinillo, bailes por La Macarena. — OTRO—Próximamente debut de la compañía de zarzuela española, dirigida por el aplaudido primer actor Casimiro Ortas. Espectáculos por secciones.

NUEVO—Corrientes 1538.42 — Compañía Pablo Podestá.—Miércoles 2 — Después de misa, El espanto. Platea con entrada $ 2.

ALHAMBRA—Compañía de zarzuela española (Velasco). Primer actor y director Valentín González. Maestro concertador Julián Benlloch. Espectáculo por secciones.—Miércoles 2—Gran función de honores y beneficio del secretario de la empresa, José Colelli.—Las musas latinas, Reestreno: El cabo primero. Reprise: Flor de té, Reestreno: El moro cruz.

NACIONAL NORTE—Compañía española de dramas, melodramas y obras policiales, dirigida por Juan Domenech. — Miércoles 2.—El monstruo de oro. Platea con entrada $ 1.50.

APOLO—Gran compañía de zarzuela mixta, dirigida por el popular primer actor Rogelio Juárez.—Espectáculos por secciones.—Miércoles 2 — Tarde á las 5.30: La carta Susana.—Noche á las 9: Trampa y cartón, El caburé, couplets por la Quiroga, La casta Susana. Platea con entrada por sección 1 $.

NACIONAL—Corrientes 960 — Gran compañía cómico-lírica nacional Jerónimo Rodesta.—Miércoles 2 — Malacara, Luz de combate, En el barro. Platea con entrada 2 $.

MARCONI — Compañía dramática italiana de grandes espectáculos. Renzi-Gabrielli.—Miércoles 2—1 delitti del duca Rosso. Platea con entrada 2 $.

VARIEDADES — Compañía dramática argentina, Guillermo Battaglia.—Miércoles 2—Los miraseles. En la trampa. Platea con entrada 2 1.50.

OLIMPO — Pueyrredón 1463, entre Santa Fe y Arenales—Gran acontecimiento artístico teatral el viernes 4 de Abril, á las 8.30 p. m., en honor y beneficio del antiguo y aplaudido payador y autor dramático argentino don Miguel C. Figoli. Se representará: El jefe de la mesa, Lo sintió, ¡Fundo Quiroga!, Los sustos de don Gil.—Platea con entrada, resto 2.

OTRO—Miércoles 2—Compañía lírica de operetas, dramas y comedias, dirigida por A. Johanes.—El huérfano en peligro. A las 6.45 p. m. Platea con entrada $ 2.50.

CINEMATOGRAFOS Y VARIEDADES

CASINO — Maipú entre Sarmiento y Corrientes. Función todas las noches. — Miércoles 2—Colonial suceso: Los 5 Warton.

ROYAL THEATRE—Corrientes entre Esmeralda y Suipacha. Compañía francesa de revistas y variedades.—Hoy variado programa.—La revista en 1 actos y 14 cuadros: Tambour battant. Entrada general $ 1.20, á las 9 p. m. — perm.

ARTIGAS — Paraná 458, cine de 1ª clase, el mejor de la América latina.—Próximo debut del gran circo norteamericano de Mlle. Pallas.

CINE-TEATRO IMPERIAL—Cangallo 771.—Funciones tarde y noche, con programa selecto y estrenos. Notable orquesta típica bajo la dirección del maestro Ferrari. El 2 de Abril, á pedido general Los miserables, en 22 partes, de grandioso éxito.

CINE OPERA—Corrientes 848—Todos los días hábiles 2 funciones, por secciones. Matinée á las 2.30. Platea 0.30.—Noche á las 8.45. Platea 0.50.

TEATRO PUEYRREDON—Rivadavia 4877 (Flores).—Biógrafo para familias. Función todas las noches. Domingos y días feriados dos funciones.

ELYSEE PALACE—Cangallo 1040 — Elegante salón de biógrafo, especial para familias. Dos funciones diarias, tarde y noche con interesantes estrenos. Orquesta.

BIOGRAFO LIBERTAD — Libertad 444— Miércoles 2 — Borrascas del corazón, Los dos maquinistas. Matinée sección 10 centavos. Dos funciones diarias.

GRAN BIOGRAFO LAVALLE — Lavalle 821. El más moderno. 15 estrenos diarios. Programa de la Sociedad Gral. Cinematográfica.

L'AIGLON SKATING RING—Florida 348 — Todas las noches patinaje á las 9. Domingos y días feriados 4 secciones. Mañana de 9 á 11.30, tarde de 2 á 6.30. Reuniones de moda, martes y viernes á las 9 p. m. Gran banda militar.

PETIT PALACE — Libertad 976 — Hoy miércoles 2—Selecto programa.—Gran estreno: La tempestad, 6 partes.

PALACE THEATRE — Corrientes 757 — Miércoles 2—Programa nuevo. Gran estreno: La tempestad, 6 partes.

CIRCO ANSELMI — Larrea y Lavalle, — Miércoles 2—Función especial, Mis Rosita, célebre equilibrista, Justicia humana, 8 años después.

POLITEAMA ANSELMI — Calle Cabildo esquina Monroe (Belgrano). — Gran compañía ecuestre, gimnástica, novedades y obras nacionales, dirigida por Bebecito y Pompouzo.—Miércoles 2—Función con los célebres acróbatas. El vuelo del cóndor, Buenaventura de Dios, El peridn nacional.

AVISOS PARA SEÑORAS Y SEÑORITAS

A MEDIDA MOLDES PROBADOS GRATUITAMENTE, Salta 479. v4a

A ZURCIR!! CORRIENTES 1669, Ó Rivera 600, Zurcidora premiada. v4a

A MALIRAT, HACE CUADROS Y Dibujos de cabello, B. Mitre 1573. v15ab

A LOS FIGURINES Y MOLDES A MEDIda, Esmeralda 945, F. Alenton. v30

A LOS MOLDES, Mme. DAVID, PERU 79, remite al interior, vuelta correo.

A TODOS LOS FIGURINES, DE PARIS, ilustraciones, Mme. David, Perú 79.

A LOS MOLDES PARISIENSES, Mme. David, Perú 79 (marca registrada).

A ZURCIR Y TEJER TODA CLASE DE ropa, Esmeralda 548. v15

A $ 0.50, FORMAS FELPA DE MODA, terciopelo, $ 7.00. B. de Irigoyen 410.

A LOS MOLDES EXACTOS SE CORTA un género, se prueba á hilvana, costo sastre, Cangallo 1224. v4a

A MEDIDA SE CORTAN MOLDES EN 15 horas, casa Leocor Janssens, Salta 458. v4a.

A señoras y señoritas! FORMAS De sombreros de invierno gran surtido. Entre Ríos 791. v4a

A $ 0.35 FORMAS FELPA Y TERCIOpelo, $ 7 sombrero lujo, Maipú 78, Mitre 1421. v6

A LAS señoras AVISO. MÁNDEN hacer su traje tailleur al sastre recién llegado de París, Corrientes 3519, altos. v3

A ZURCIR Y TEJER EN TODA CLASE de ropa, Maipú 748, zurcidora premiada. v4d

A IGORETTES, PARAISOS, FANTASIAS, fantasía, peluché y terciopelos, sombreros adornados, muy elegantes, recién recibidos, Callao 550. v4a

A RETRATARSE A C. FELLEGRINI 251, es la casa que conviene más porque trabaja bien y barato, da peinado gratis; regala un retrato grande con marco en la docena de retratos finos de 12 $, 16, etc., postales finas á $ 6 doc., vistas á domicilio. v10a

A LAS NOVIAS

A LOS NOVIOS

A todos los que quieran ganar dinero interesa este aviso.

Sigue la grandiosa liquidación de la gran casa de blanco y lencería San Nicolás, Charcas esquina Pueyrredón. Liquidamos á precios enormemente rebajados toda clase de ropa blanca para señoras y niñas. Ropa de cama y ropa de mesa, sábanas para cama grande riquísimas valijitas á $ 2.50 para cama de 1 plaza á 1.70 y 1.20.

A $ 1.80 BLUSAS PUNTO PARA señoritas, batitas punto para bebés 0.50, vestiditos lana piniques 1.50, gorritas finas 0.40, camisetas lana extra para señoras 1.80, franelas lana 1 plaza $ 6, 1 1/2 plaza 7, camisetas 0.45, medias francesas lo mejor de la mejor 0.50, sábanas cama grande 1.40, fundas valijitas 0.40, cortinados, colchas, toallas, mantelitos de mesa, repasadores, frazadas, hamaquitas de lana, todo en la misma forma. Ay Primavera, Cangallo 1224.

AVISOS PARA SEÑORAS Y SEÑORITAS

CORSES QUE VALIAN 15 $ LOS VENdemos por 2.50, C. Pellegrini 144, Petit-París. v2

CORTADORA CONFIABLEMENTE CONFECciona prueba á hilvana, vestidos, moldes sobre medida, Sarmiento 1231, piso 1o. v8

CONVENZASE, NUESTROS MOLDES son los más caros, pero los únicos buenos, Petit-París. v2

DESCOTE Y ROSTRO A LA PERFECción, se obtiene inmediatamente de usar la "Alabastrina", del doctor Pleyver. Nada de milagros. Farmacia Inglesa, Avenida de Mayo y Tacuarí.

FIGURINES Y MOLDES DE BUTTERick, única casa de venta, C. Pellegrini 144, Petit-París. v2

GOLILLAS LINDAS, ESTILO MODERno, se venden á título de reclamo á 10 y 15 pesos, casa de plumas, Vlamonte 891.

LA señora TARAGLIO, MANICURA DEL Instituto de Belleza de Turín, da por medio de sus cuidados, elegante aspecto á las manos á domicilio, $ 3, cartas Moreno 1971. v3

LUTOS, SURTIDO COMPLETO EN CONfecciones para luto, pídase el catálogo muestras de géneros, presupuestos, tapados, chalies japoneses 5 y 10 puntas (gran moda), polleras, blusas, sombreros, tocados, aros, cadenas, guantes, etc., precios módicos, "Al Crespón", C. Pellegrini 520.

MODISTA PARA FAMILIA, ESTILO sastre y fantasía se ofrece, Solís 237.

MASAJISTA MANICURA, DIPLOMADA, se ofrece, Sta. M. P., Venezuela 2062.

MASAJISTA DIPLOMADO AUSA, atiende á domicilio, Rivadavia 1561. v2a.

MODISTA BUENA PARA CASA DE familia, se ofrece, Maza 327. v3

MODISTA SE OFRECE PARA CASA DE familia. E. Unidos 832. v7

MODISTA SE OFRECE PARA CASA de familia por día, C. S., Méjico 677, altos. v2

MODISTA COMPETENTE HACE TODA clase de trajes y tapados, precio módico, Méjico 1138. v8ab

MODISTA COSE Y CORTA POR FIGUrín, sastre y fantasía, se ofrece, para casa de familia, Moreno 859.

MODISTA SE OFRECE UNOS DIAS POR semana, casa de familia, trabaja por figurín, B. Irigoyen 1640, dep. E. v2

MODISTA española COMPETENTE, HAce vestidos hechura sastre y fantasía, cualquier modelo desde 10 $. Perón 378.

MEDIO REGALADOS, 16 VESTIDOS, hermosos trajes bordados para señoras delgadas para elegir á 20 y 30 vendo; valen 3 veces más, hasta el 10 de Abril, Avenida de Mayo 1297, ascensor, 3ro izquierda, de la 4 á p. m.

OATINE, LA NUEVA CREMA PARA LA cara, de Londres, farmacias, Petit París, C. Pellegrini 144, etc., precio $ 1.50.

PEINADORA madrileña SE OFRECE, va á domicilio, Méjico 1320. v3

PLANOS SE AFINAN A 2 $, BLANDENgues 1301, Belgrano, Sr. Caballero. v4

PROPAGANDA HASTA EL 12 DE Abril — Hacemos corsés á la medida, desde 9 pesos, C. Pellegrini 144, Petit-París.

POSTIZOS LOS MEJORES Y MAS BAratos encontrarán, casa Magarola, se pelo caído se hacen postizos, bechura, 5 $, Suipacha 524.

PLUMAS DE PIELES A 2 Y 5 $ CADA una, W. Gloerfeld, peletero práctico, antiguo oficial de la casa Revillón Freres, París, Arcuénaga 709. v2a

PIELES, PIELES, RECIEN RECIBIDAS, Skunga, armiño, zorros, etc., á precios nunca vistos, antigua peletería. Corrientes 1123, trabajos de medidas con esmero. v3a

PELETERA MUY COMPETENTE, RECOmendada, arregla y confecciona capas, estolas, manchones, últimos figurines parisienses. Trabajo esmerado y barato, Junín 20, depto. 8, 1er. piso. v5

PARA TRABAJADORAS VENDO BIEN conservada ropa blanca de muy poco uso, camisas, bombachas, enaguas, etc., por un precio nunca visto. Av. de Mayo 1297, piso 3o., ascensor, izquierda, de 10 á 4 p. m.

POSTIZOS. CASA MIR, GRAN SURTIDO jopos á 5 $, bandos con raya á 5, trenzas y torsadas desde 4.50, rodetes de 14 bucles á 5, de 20 á 7 y de 25 á 9, con pelo caído hace jopos, trenzas y rodetes á 3 y torsadas 2, etc. trabajos se atienden del interior, B. Mitre 4143 y Montevideo 200. v5

SE ARREGLAN Y SE COMPRAN SOMbreros, por $ 1.50, Libertad. v4

SE ADORNAN SOMBREROS TRESCIOS muy módicos, Salta 60. v9

SE AMPLIAN PLANOS, CAMBIO 1417, piano 1434. v3ab

Señora SE HACEN TRAJES DE MEDIda, á precio módico se dan lecciones en 5 $ al mes, Suipacha 281.

Señoras — SE DAN LECCIONES DE bordados en casa y á domicilio y se hacen toda clase de labores, Salta 1496.

Señoras: SE HACEN Y REFORMAN sombreros á precios económicos, Santa Fe 1929.

SE VENDE LUJOSO TAPADO DE FELPA un vestido de seda negro sin estrenar, Sarmiento 1513, dpto. 9.

Señoras y señoritas VISITEN NUEVA CASA sombreros y adornos, encontrarán 50 por ciento economía, C. Pellegrini 673. v8

Señoras y niñas: APROVECHEN DE nuestras confecciones de vestidos y tapados, precios reducidos. Independencia 1806.

Señora LLEGADA RECIENTEMENTE DE París con las últimas creaciones en sombreros, vende á precios módicos, Avenida de Mayo 718, 8er. piso. v5

Señoras! SI NO QUERDIS TENER PECAS ni arrugas y si un cutis terso y aterciopelado pedid instrucciones á R. K., poste restante, correo central. v3

SIN DEFECTOS BIEN CONSERVADOS pero llevados: vestidos, zapatos, sombreros ropa blanca, retazos de ropa y encajes á causa de viaje para Europa vendo á precios reducidos, Avenida de Mayo 1297, ascensor, 3o., izq.

VESTIDOS MODELOS POCO USO, TODOS estilos véndense baratos, Santa Fe 1122. v11ab.

VENDO VESTIDOS EN POCO USO, Y sombreros, todos modelos, baratos, Tacuarí 1114. v7

OFICIOS Y EMPRESAS UTILES PARA LAS FAMILIAS

Albañil SE OFRECE PARA TODO trabajo, Constitución 4121. v2a

Albañil COMPETENTE, HACE TRABAjos y reforma, Z. Galli, Cangallo 1172. v3

Albañil, REFACCIONES EN GENERAL, veredas, pinturas, blanqueos. Chile 1585 v3a

ALBAÑILERIA EN GENERAL, HAGO con facilidades de pago, Famatina 130, F. Patricios, Fernández. v7

A PINTAR, EMPAPELAR, RECUAdros barato, López, Belgrano 1285, U. T. 3614, Libertad. v28a

Albañil ESPECIALISTA EN ARREGLOS de azoteas y refacciones. Sarmiento 932, José Hágs. v8a

A FAMILIAS LUSTRO BARATISIMO, A domicilio, muebles y sillas de cuero, Bell, San Carlos 3420. v12a.

A FAMILIAS, LUSTRO, MUY BARATO, muebles y encero pisos, Victoria 3401, c. 33, Ortiz. v11

Albañilería, PINTURA Y REFACCIONES. Hago á precios módicos y por cuota mensual, por tarde á Juan Paoli, B. Mitre 2507. v3a

Albañil CONTRATISTA, REFACCIONES obras de nueva planta, pinturas en general por cuotas mensuales, Huipacha 18, Mariano Castelló. v4a

Albañil CONSTRUCTOR SE OFRECE, refacciones y reminendas en general, por carta ó personalmente, A. P., Flta Hoy 2588. v14a

A ALBAÑILERIA EN GENERAL CONSTRUCción de casitas, refacciones, colocación de veredas, precios sin competencia, pidan planos y presupuestos á José Facciolla, S. Salvador 580, Palermo. v4a.

A ALQUILO ALFOMBRAS, TOLDOS, LUces, juegos de sala, vitrinas y todo lo necesario para adornar casas, salones y patios para fiestas, hule para pisos, Saco, Calle y Cía., Rivadavia 2127, U. T. 856, Libertad, Coop. 227, Central. v15a.

A ALQUILO ALFOMBRAS, TOLDOS, LUces, sillas, caminos, plantas, cortinados, arañas para regalos y todo lo necesario para arreglar casas para bailes, casamientos, etc., á precios módicos, empresa Boitano, Rivadavia 1915. v4a

Albañil CONSTRUCTOR, HACE CASAS, refacciones en la capital; también construye en la provincia, tramitaciones para la municipalidad de Avellaneda, escritorio, España 173 (Avellaneda), particular Chile 1555, de 8 á 9, Bs. Aires. v3

CARPINTERO MUY PRACTICO Y competente en obra y escaleras se ofrece, Rioja 1274, González. v3a.

COSTURERA MUY RECOMENDADA, Y casa toda clase de ropa, casa de familia, por mes ó por día, se ofrece, Rioja 468

CARPINTERO español BARNIZADOR DE muebles y pianos, superior al lustrado, va domicilio, se ofrece para ciudad ó campaña, Pavón 3378. v2

COSTURERA RECOMENDADA, COSE DE sastre y modista, corta por figurín, casas particulares, se ofrece, Constructora Nacional 1118.

CARPINTERO COMPETENTE SE OFRECE para arreglos de mueblitos y casas particulares, por carta á gumaldemente, J. M. Humberto 1o. 936, piso 1o. v2a

DOS PINTORES OFICIALES (ALEMAnes), se ofrecen, pintan y empapelan de primera. Por carta á Pintor, Avenida de Mayo 1216.

OFICIOS Y EMPRESAS UTILES PARA LAS FAMILIAS

ELECTRICIDAD EN GENERAL, INSTAlaciones de luz, timbrerías y externas, campanillas, etc. Precios módicos, Moreno 1882. v14a

EMPRESA DE ENCERADO DE PISOS, y parquets, cada 3 meses, garantizo lustre y limpieza en general. Rodríguez Peña 1370, U. T. 3837, Libertad. v2

EMPRESA CONSTRUCTORA, FRIVILLIO, Salto, 2035. Construye ahorra sin humedad y sin emanación de agua, de garantía, ocurrir Víctor Hussinger, Pueyrredón 949, Belgrano. v19a.

LUSTRO MUEBLES A DOMICILIO, GUEmes 4376, A. van der Werff. v6

LUSTRO, ARREGLO, ENHALO, MUEbles especial barato, E. Martínez, Av. La Plata 747, dept. 3 v4a

LUSTRO PISOS Y MUEBLES BARATO, tomo abonados, Sarandí 374, U. T. 1052, Libertad. v24a.

LUSTRO Y COMPONGO MUEBLES BAratísimo dejo como nuevos, F. G., Talcahuano 148. v2

LIMPIO CASAS Y ENCERO PISOS, PROlijo, barato, Río Bamba 376, U. T. 1961 (Libertad). v4a

LUSTRA PISOS BARATO PRACTICO vasco. Encargado, Av. de Mayo 733, U. T. 2036, Av. v6

LUSTRO Y COMPONGO MUEBLES Y pianos á domicilio, Ruggia, Humberto 1336. v6a.

LIMPIO CASAS, ENCERO, LUSTRO PIsos á 15 y 20 cts. metro, Sáenz Peña 180, González. v6.

LUSTRO Y ENCERO PISOS Y PARquets, limpieza de casas en general, precios baratísimos, Paraguay 3012, U. T. 4007, Juncal. v4a

LUSTRADOR ALEMAN SE OFRECE, muebles y piano, componer y lustrar, precio módico, trabajo garantido, Guascachs 3268.

LUSTRAMOS, COMPONEMOS Y EMBAlamos muebles en general, hacemos todo trabajo de carpintería, B. Mitre 1316, U. T. 3744, Mitre, fábrica de muebles. v24ab

LUSTRO Y ENCERO PISOS Y PARquets todos colores, á 15 centavos el metro, pisos lustrados como espejos, limpieza de casa baratísimo, abonos mensuales La Razón, Santa Fe 1754, U. T. 783, Juncal.

LUSTRO Y ENCERO PISOS Y PARQUETS á 15 centavos el metro brillantes y duraderos con cera especial que no marca las plendas; limpieza de casas baratísimo. La Popular Lavalle 1673, U. T. 5799, Libertad. Abonos mensuales. v3

MUDANZAS—EMPRESA DE GUERRA Y García, que ofrece mayores condiciones. Venezuela 971, U. Telefónica 1985, Libertad. Sucursales: Victoria 2692, U. Telefónica 2035, Mitre, Garay 437, U. Telefónica 1793 (H. Orden). v2ab.

PINTOR: EMPAPELO, RECUADRO Y blanqueo, Ecuador 252. v2

PINTO PUERTAS A 3 $, PIEZAS 6 $, empapelo á 15 $, López, Almagro 766. v4

PINTOR, EMPAPELADOR, BLANQUEAdor, albañilería, refacciones, Cochabamba 2639, Zenobio. v4

PINTO FRENTE PATIO, 10 $. PUERTAS á 2 $, y albañilería, Francisco M., Masa 1434. v3

PINTO, EMPAPELO, BLANQUEO TRAbajo garantido mitad precio, Días Vélez 4026. v2

PINTOR Y EMPAPELADOR, PINTO Y blanqueo á precio módico, Montevideo 585. v4

PINTOR EMPAPELADOR, BLANQUEO Y recuadros á precios increíbles, R. Peña 674. v4

PINTO, EMPAPELO, BLANQUEO Y REcuadro á mitad de precio, Tucumán 692, Sánchez. v3

PINTOR QUE TRABAJE MAS BARATO no existe. Pidan presupuestos á Carlos Perrone, Cevallos 1078. v6

PINTOR, EMPAPELADOR, BLANQUEOS y recuadros á precios baratos, Corrientes 2078. v4

PINTOR Y EMPAPELADOR, blanqueos, recuadros, capital ó campaña, Moreno 1425. v3

PINTOR EMPAPELADOR PARA TAller, capital ó campaña, se ofrece, Habana 4147, Villa Devoto. v3a

PINTOR, DECORACION, EMPAPELADO, recuadro y blanqueo, Guardia Vieja 2941. v4

PINTURA Y REFACCIONES GENERAles, hago á precios módicos y por cuotas mensuales, Juan Paoli, B. Mitre 2507. v3a

PINTOR ESPECIALISTA EN IMITACIOnes á madera, empapelados, toma por contrata, Alsina 1414, p. 2o. v10

SE OFRECE COSTURERA PARA CASA de familia, ó directora. Progreso 1271.

SE OFRECE COSTURERA PARA CASA de familia, calidad de modista, Bmé. Mitre 1542, dpto. 2. v2

SE OFRECE albañil PARA REMIENDOS u otros trabajos, Catamarca 155, pieza 13.

SE OFRECE señorita, ENTIENDE BIEN de costura, sus pretensiones á comer y planchar á familia, sueldo 40 $, M. M., Quirno 427, Flores.

SE OFRECE COSTURERA PARA repasar ropa en casa de familia ó dos tres días por semana, Teresa C., Paseo de Julio 853.

SE OFRECE LUSTRADOR DE MUEBLES para casa de familia muy competente, dirigirse por carta carpintería, calle San Juan 3269. v2

SE OFRECE ALBAÑIL PARA CUALquier trabajo perteneciente al ramo, contratista para hacer reparos ó para hacer casitas, San Juan 2761, Merino Angel. v4

TAPICERO A CASAS PARTICULARES ofrécese á precios baratísimos. Leopoldo, San Carlos 3436. v15a

TAPICERO Y ALFOMBRERO SE OFREce á particular, L. Marzial, Paseo Colón 1276. v8

TAPICERO GARANTIDO SE OFRECE, particular, trabajo en general, Independencia 2540, Cesare. v6

TAPICERO DECORADOR A PARTICUlares, se encarga de toda clase de trabajos concernientes al ramo, se va á domicilio, Guerrero y González, Callao 1462.

VENTA DE CASAS, TERRENOS Y CAMPOS

A $ 65.000 VENDO CASA SOBRE RIVAdavia, Balcarce 155, Luna.

ARENAL, EN COLONIA, R. O., VENDEmos 800 oro hectárea, A. Comercial, Lima 116, Montevideo. v5

AMENSUALIDADES, SIN ANTICIPOS, construimos casas ó facilitamos el dinero, capital y provincia, Parodi Hnos., B. Mitre 544 v4

APAGAR MENSUALMENTE pequeño desembolso vendo casa chicha cinco piezas, calle Goya 98 á media cuadra Rivadavia 8500, tratar Rivadavia 8446. v3

APLAZOS, EN UN LINDO BARRIO, entre edificios modernos. Se venden 2 lotes, Esteco entre General Acha y Amenábar, Miden 10 varas por 40; tratar Carlos F. Crecio, Rivadavia 632, de 2 á 6 p. m. v4a

ARAOZ Y PADILLA 877, CASA 10x28, vendo $ 6.000 hipoteca 4.000. Av. Varela 893, renta 110, vendo 16.000.—Becher, Victoria 537, escritorio 1.

AMENSUALIDADES VENDEMOS CAsas en cualquier radio de la capital con pequeños desembolsos, B. Mitre 463, Pietranera y Cía. á cargo del señor J. L. Ascenagé. v8

AVENIDA CABILDO ENTRE LORETO y Arredondo, con frente al Norte, se vende un terreno de 16.50 varas por 57, á plazos; tratar Carlos F. Crecio, Rivadavia 632, de 2 á 6. v4a

AVENIDA FEDERICO LACROZE entre Cabildo y 3 de Febrero. Se vende un terreno á plazos. Mide 8 varas por 46, en uno ó dos lotes; tratar Carlos F. Crecio, Rivadavia 632, de 2 á 6. v4a

AVENIDA ENTRE RIOS Y USPALLAta, á 6 años de plazo. Se vende una estaquina y 2 lotes. Con muy poco dinero se compra, un lote; tratar Carlos F. Crecio, Rivadavia 632, de 2 á 6. v4a

AMENSUALIDADES VENDO CASAS EN Floresta, Villa Devoto, Mar del Plata, Lomas de Zamora, Banfield, Gral. Rodríguez, chacras en Río Negro, Carlos A. Galli, Bolívar 256. v4

AL NORTE, EN LAS BARRANCAS DE Belgrano, se vende un precioso terreno, Maure entre 11 de Septiembre y Avenida Vértiz, terreno alto, con adoquinado pago. Mide 18 varas por 50; tratar Carlos F. Crecio, Rivadavia 632, de 1 á 6 p.m. v4a

AMENSUALIDADES, SIN ANTICIPOS, se construyen casas y facilitamos el dinero á los que tengan construcción ó quieran hacer por cuenta propia, en la capital ó provincia, Pietranera y Cía. A cargo del señor J. L. Ascenagé, B. Mitre 463, de 1 á 5. v7

AVENIDA PUEYRREDON ENTRE BEruti y Juncal. Se venden 4 lotes de terreno de 10.50 varas por 46, cada lote. En uno, 3 ó 4 lotes juntos, á 3 años de plazo; tratar Carlos F. Crecio, Rivadavia 632, de 1 á 6 p. m. v4a

APAGAR EN 40 MENSUALIDADES, SE vende la importante esquina de Blanco Encalada Montañeses, con los dos frentes adoquinados, paso frente á la fábrica de tejidos; tratar Carlos F. Crecio, Rivadavia 632, de 1 á 6 p. m. v4a

AVENIDA COLEGIALES ENTRE Cabildo y General Paz, se vende á 3 años de plazo, un terreno de 20 varas por 35, en uno ó dos lotes. Con muy poco dinero al contado, se compra; tratar Carlos F. Crecio, Rivadavia 632, de 2 á 6. v4a

ALAO IMPORTANTISIMO, EN Belgrano. En un barrio de ramblas á 30 pesos. Cabildo se venden 4 lotes á plazos. Miden las 4 juntas 42, 15, 10 y 36 varas, de frente por 37 de fondo. Paipa entre Cabildo y General Paz, con adoquinado, pero y corriente, todos pagos; tratar Carlos F. Crecio, Rivadavia 632, de 2 á 6. v4a

A $ 12.50 POR MES VENDEMOS EN 60 mensualidades sin comisión, ocurrir Petit y Cía., Montes 248. v14

AL LADO DE JUNCAL Y RODRIGUES propicio, para petit-hotel, casa de 6 piezas, etc., $ 12.500 al contado. Vendes terreno, Chevarr y F. Martínez, en 70.000 pesos, ocurrir San Martín 513.

A 6 años DE PLAZO, MUY CENTRAL en Belgrano, á 70 varas de los jardines de las Barrancas y de Febrero entre Sucre y Echeverría. Se venden 2 lotes de 12.7 50 varas de frente por 32 de fondo cada uno. Con $ 11.000 al contado y el saldo á 6 años de plazo, pagaderos por cuotas; tratar Carlos F. Crecio, Rivadavia 632, de 2 á 6. v2a

BOVEDA EN LA CHACARITA VENDO, tratar Méndez de Andés 1821. v2

BELGRANO, CALLE CRAMER 2660 — Pico, vendemos, Arturo Barros y Cía., San Martín 50. v3

BIEN SITUADO, EN BELGRANO, SE venden 2 lotes de 10 varas por 35, Vidal entre Congreso y Quesada; tratar Carlos F. Crecio, Rivadavia 632, de 2 á 6. v4a

BERAZATEGUI TRANSFIERO LIBERETA de terreno, á 4 cuadras de la estación, perdiendo, por ausentarme, 23 de Mayo 167, Mos. v3

BANFIELD, LANUS, SAN JUSTO, VILLA Ballester, Ferrari, vende lotes á precios módicos, en 100 meses, dueño, Juncal 3612.

BUENA ESQUINA, EN BELGRANO, muy bien situada para edificar un hotelito á plazos, Olleros y 3 de Febrero; mide 13 varas por 42; tratar Carlos F. Crecio, Rivadavia 632, de 2 á 6. v2a

BUENA ESQUINA, EN BELGRANO, CAlles Moldes y Ñuñez; ubiqué entre edificios. Mide 15 varas por 22. Se vende; tratar Carlos F. Crecio, Rivadavia 632, de 1 á 6 p. m. v4a

BARATISIMO, PRECIOSO TERRENO esquina Olleros y Martínez, 1 cuadra Colegiales, vendo con facilidades pago, Paseo Julio 2132. v2

CASITA CHICHE VENDO DE 3 PIEZAS, E. Bonorino 498, Flores. v3

CASA SE VENDE AVENIDA FEDERICO Lacroze 3580, frente á la estación.

CASA-QUINTA EN RAMOS MEJIA SE vende, tratar Lima 362. v3

CASA $ 16.500 VENDO A PLAZO, EN Belgrano, una cuadra Cabildo, Victoria 772.

CASA $ 4.000 VENDO, RAMOS MEJIA, á 6 cuadras de la estación, Victoria 772.

CASITA NUEVA, 4 PIEZAS, ETC., VIRgines por Av. San Martín, vendo en 15.000 $. Av. de Mayo 646.

CASA DE ALTOS MODERNA, BUSTAmante 600 y pico, vendemos Arturo Barros y Cía., San Martín 50 v3

CORDOBA ESQUINA SOLNES, CON GAraje, vendemos, Arturo Barros y Cía., San Martín 50. v3

CASA PROVINCIAS UNIDAS 4500 Y picq, vendemos por $ 12.000, Arturo Barros y Cía., San Martín 50. v3

CASA AVENIDA VICTORIA Y CASTRO Barros 13x43 á pisos vende Nuss C. de Cabrera, Victoria 552.

CASA HELGUERA, POR AVELLANEDA 9x16, comedor, 3 piezas, $ 2.500, C. G. Semería, Jujuy 1222.

CASA VENDO 10x24, ALTOS Y BAJOS, en cal, Viamonte 2200 y pico, Chile 1719.

CASA CON SALA, 4 HABITACIONES, vestíbulo, cocina, luz y adoquinado, vendo, Alvarez 1781. v3

CENTRO PALERMO, VENDO BARATIsimo casa tres piezas, fondo, tiene cédulas, Cabrera 5344.

CASA VENDO, 5 HABITACIONES, cuarto de baño y cocina, 10x50, Venezuela 2651. v2a.

CASA AVENIDA LA PLATA 556, SE vende. Rápidamente, 4 salas, cedro, vestíbulos, 12 por 12 va., es urgente.—Francisco Raynal y hijo, Victoria 1023. v3

CASA EN EL CABALLITO, CALLE PAtral 600 pico, vendemos por 12.500 $, con facilidades de pago; Arturo Barros y Cía., San Martín 50. v3

CON MENSUALIDADES Y ALGO AL contado, vendo 2 casas, calles Medina 618 y Lobos 2385, varme todo el día. Azul 61. v6

CON SOLO $ 1.500 Y EL RESTO EN mensualidades, vendo mi casa, helada 4541, mide 37 de fondo, 4 piezas, 1 cuad. tranvías. v3

CASA REGIA, DIRECTORIO AL 3300, se vende con grandes facilidades, otra Buenos América al 4400, Flores, pedir datos Quinto 98.

COMPRADORES DE PROPIEDADES SE quieren hacer buenas compras, concurran á la segunda remate hoy avenida Victoria 850, de 1 á 7, Valentín Santa María.

CASAS SE VENDEN UNA CALLE SOLdo 18x37 de 12x28, salón y 5 piezas. Otra Matán esquina Media (almacén) barratísimas á plazos. Francisco Raynell é hijo. Victoria 1023.

CASA VENDO, BOEDO 910 Y 12, ENTRAR Carlos Calvo y San Juan, de 10x25; ocasión para negocio, 3 piezas, comedor, adoquinado pago, etc., en $ 23.000, Victoria 885, de 1 á 7.—Valentín Santa María.

CASA EN RENTA MODERNA, AL LAdo de Santa Fe, dentro de Callao, negocio, casa de familia, 3 departamentos, renta 18.600 $ al año, valor de 185.000 pesos, vendeo Cervera y P. Martínez, 318 San Martín.

CASA EN BELGRANO, A 1 CUADRA DE Cabildo 10 por 37, 4 piezas, baño, pieza, etc., frente imitación piedra, cielos rasos yeso, mosaico, etc., se vende de ocasión con 6.500 $ al contado y 10.000 á 1 año, Lavalle 1402.

CASITA NUEVA, ESQUINA, EN CAL preparada alto, sala, 3 piezas con cantería, c. baño, cocina, w. c., jardín, agua corriente, decoraciones, azulejos, mosaicos, cedro, instalación, gas y todas comodidades, una cuadra Varela, adoquinado y una Directorio con tranvía, $ 14.500, algo á plazos. Culpina 496 (Flores). v7

CASA NUEVA VENDO, SALA, 5 DORmitorios, cocina, carpintería cedro, gas, agua corriente, adoquinado, cielos rasos de yeso, patio y vereda, mosaicos, 10.000 en cédulas, $ 8.000 al contado, Méndez de Andés 1882; tratar en la misma, con el dueño.

CAMPO CON FACILIDADES DE PAGO, vendo una estancia de 5.000 hectáreas en la sección III de la Pampa Central, rodeado de colonias agrícolas y cerca de dos estaciones; trato directo con interesado, por datos dirigirse á J. J. Arechavala, Necochea (F. C. S.). v8

CABILDO Y MONROE, ESTA IMPORtante esquina, 40 varas á Cabildo por 50. En uno ó varios lotes es un gran negocio para edificar un espléndido edificio para renta. Se vende á plazos. No hay corretaje; tratar Carlos F. Crecio, Rivadavia 632, de 1 á 6 p. m. v4a

CABILDO ENTRE JURAMENTO Y MENdo

CAFE BAR y RESTAURANT acreditado, centrico, vende 3000 $, 45 mts. 1850.

CAFE BILLARES con 6 mesas, cede 4.000 $, Lavalle 1600.

CAFE BILLARES E. LURATI, 4 mesas, comodidades, dando 10 $ diarios, Rivadavia 6000.

CAFE BILLARES 4 mesas, cede 4.000 $, Lavalle 1600.

CAFE BILLARES 6 mesas, cede 6.000 $, Maipú 80, 1er. piso

ALQUILER DE CASAS

DEPARTAMENTO SE ALQUILA, 3 piezas, baño y cocina. Tacuarí 1581. v3

DEPARTAMENTO COMODO SE ALQUILA, tres piezas y pieza de servicio, cocina, agua corriente, 75 $. Serrano 647, y referirse. v2

DEPARTAMENTOS CHICOS CON LUZ eléctrica y gas de calefacción, como para matrimonio ó escritorios, alquílanse en casa confortable, Rivadavia 2786. v5

DOSCIENTOS CUARENTA PESOS, CASA esquina. Pasos 2696, hall, 5 piezas, 2 de servicio y dependencias, ver y tratar en los bajos, alquilo. v3

DEPARTAMENTOS FLAMANTES, INdependientes, próximos Plaza Italia, 3 habitaciones, comodidades, jardín, tranvía y á la puerta, alquílanse, Nicaragua 4731. v3a

DEPARTAMENTO DE DOS PIEZAS, baño, pieza de servicio, cocina, etc. se alquila, verlo y tratar, Carlos Pellegrini 841, directamente al 1er. piso, de 1 á 5 p. m. v2

DEPARTAMENTO ALQUILO EN CASA particular, comedor y 2 dormitorios, agua corriente y demás comodidades, recién pintado, tranvía á todas direcciones. Estados Unidos 3675, en 100 $. v3

DEPARTAMENTOS DE TRES PIEZAS, una de servicio, baño con instalación completa, luz eléctrica, gas de calefacción, frente á jardín, se alquilan baratos en la calle Vicente López 1055. v3

DEPARTAMENTO DE ALTOS, DE DOS piezas, con vestíbulo y demás comodidades, en casa seria, con mucha luz, alquílase, no se admiten niños. Estados Unidos 444. v4

DEPARTAMENTO DE DOS PIEZAS, que no diste más de diez cuadras de la Plaza de Mayo, se necesita. Dirigirse indicando precio á M. T. Méjico 3054, Dpto. 7, alto.

DEPARTAMENTO SE ALQUILA Á DOS cuadras de plaza Constitución, consta de una hermosa sala con 3 balcones á la calle, antesala y comedor, precio muy bajo, único inquilino, Achupallas 43 (altura de B. de Irigoyen 1280).

EN FLORES ALQUILANSE CASAS DE 4, y 5 piezas, con todo confort, Provincias Unidas y Membrillar. v4

EN MORON SE ALQUILA CASA-QUINTA con 5 piezas y comodidades, en 100 $, Urquizaynas 1512 y 25 de Mayo. v3

EN FLORES, HERMOSA Y FLAMANTE casa de altos con todo el confort moderno, adoquinado y tranvía á la puerta, se alquila en 170 $, Nazca 392. v2

EN PALERMO, CALLE ORO 2562, SE alquila casa con jardín, 5 piezas bien amuebladas, cuarto de baño, gas y luz eléctrica, tratar S. Yarcovich, B. Mitre 583, de 11 á 12 m. v2ab

ENTRE RIOS 981, LINDA CASITA DE altos, de cuatro piezas, tres de las cuales sobre la avenida, con vestíbulo, patiecito, luz eléctrica, etc., recién pintada, alquílase. v6

EN VILLA BALLESTER CALLE BUEnos Aires, entre Lamadrid y General Paz, alquílanse casas de tres piezas, cocina, fondo y dependencias, en 40 $, chalet de 4 piezas, vestíbulo, baño, cocina, fondo y dependencias, 70 $. v9

LUJOSA CASA SE ALQUILA, CANGAllo 1911, esquina Río Bamba, gran zaguán, vestíbulo, 10 piezas, 2 de servicio, 10 balcones, baño, calefacción, viraray, entrada independiente para servicio, proció 600 pesos, con contrata. v4

MAGNIFICA CASA DE ALTOS PARA familia, Florida esquina Vlamonte 621, con grandes balcones á las dos calles, varios salones, patio techado como para taller, dormitorios, etc., con toda clase de comodidades para familia, distribución y situación sin igual para casa de modas, joyería, costurera, sastres en 1.000 $ por mes, tratar R. Alcorta, Sarmiento 857. v5a.

PARA CASA DE FAMILIA, MODAS, JOyerías, sastres, etc., casa de altos con grandes balcones, de frente á Florida y Vlamonte 621, se alquila con contrato en $ 1.000 por mes, tratar R. Alcorta, Sarmiento 857. v5a.

SE ALQUILA LA CASA CHARCAS 3039, en 240 $.

SE ALQUILA CASA DE CUATRO PIEzas y comodidades, Rawson 51.

SE ALQUILA DEPARTAMENTO, 3 piezas, Rivadavia 3163, 80 pesos. v4

SE ALQUILA CASA NUEVA, MODERNA Chile 2080. v4

SE ALQUILA CASA DE 5 PIEZAS Á 1 ó 2 familias, Colombres 1435. v2

SE ALQUILA DEPARTAMENTO POR $ 100, Paraguay 390. v2

SE ALQUILA LINDO DEPARTAMENTO Juncal 1128. v2a.

SE ALQUILA UNA CASITA, FORMOSA vista, frente Chacras 702. v3

SE ALQUILA CASA MODERNA TERRE-no 25... Tiolay, frente Almagro 1261.

SE ALQUILA LA CASA MANSILLA 27, tratar en la misma ó Riocamora 4221. v4

SE ALQUILA LA CASA PRINGLES 361, precio 40 $, para tratar doctor Silva, Sarmiento 317, de 1 á 5. v4

SE ALQUILA CASA CON 4 HABITAciones, cuarto de baño y demás comodidades, Talcahuano 343. v8

SE ALQUILA CASA BAJA O ALTA, calle Méjico 3254 al 86, 90, 92, $ 200, tratar Sarmiento 1124. v8

SE ALQUILA LINDA CASA DE 6 HAbitaciones y demás comodidades, á precio módico, Cabrichuelo 502.

SE ALQUILA CASA DE ALTOS, CON 8 piezas de lujo y demás dependencias, Libertad 446. v8

SE ALQUILA UNA CASITA DE DOS piezas, cocina y demás, San Pedrito 782, tratar Ombú 38.

SE ALQUILA EN FLORES CASITA DE 4 piezas y jardín, Juan B°, casi esq. Río Cuarto, tratar Juan 341. v3

SE ALQUILA LUJOSO DEPARTAMENTO á la calle, 7 habitaciones, comodidades, Solís 2142. v4

SE ALQUILA CASA FLAMANTE, COmedor y 2 habitaciones, fondo, etc., Evergreen 1222; tratar Yatay 230.

SE ALQUILA CASITA PARA CORTA familia, Boulogne Sur Mer 515, antes Nueva Granada. v4

SE ALQUILA CASA CON UN GRAN salón y varias habitaciones, Directorio núm. 20.

SE ALQUILA CASA 2o. PISO, CON 7 habitaciones, dependencias, Belgrano 844, con contrata. v3

SE ALQUILA ESPLENDIDA CASA DE altos para familia, 5 piezas y demás comodidades, Sarmiento 3968. v2

SE ALQUILAN CASAS ALTAS DE LUjo, cocina con calefacción, 6 piezas, todas comodidades, Rivadavia 3491. v2

SE ALQUILA DEPARTAMENTO DE 2 piezas, en 70 $, con 2 meses de depósito, San Juan 3758. v2

SE ALQUILA FLAMANTE CASA CON todas comodidades, precio 140 $, Guayaquil 48, cerca Avenida La Plata. v2

SE ALQUILA EN FLORES, GAONA 2418, casa de 4 piezas, cuarto de baño, agua corriente y demás comodidades. v3

SE ALQUILAN 3 DEPARTAMENTOS con comodidades para familia, sujil 129, tratar Loria 1468. v3

SE ALQUILA CASA CON LAS COMODIdades modernas para familia, cortu, Santa 1446. Tratar Lima 1445. v2a.

SE ALQUILA CASA NUEVA CON 5 HAbitaciones, con toda comodidad, Roseti 70, razón Lavalle 770. v4a

SE ALQUILA CASA, MONTES DE OCA 1617, alquiler 500 $, vería de 3 á 5 p. m. v2

SE ALQUILA CASITA 4 PIEZAS EN 55 $, Esperanza 1062, tratar Rivadavia 1752. v2

SOLER 2453 CASA CHICHE, CON COmodidades para familia alquílase, llaves al 2451. v2a.

SE ALQUILA CASA 8 PIEZAS Y COmodidades, galpón para industria, Río de Janeiro 1070. v3a.

SE ALQUILA CASA NUEVA TRES DORmitorios y comedor en Flores, Dungunes 3963, tratar al lado ó Corrientes 2567. v3

SE ALQUILA GRAN CASA, SANTA FE 1812, lo. y 2o. piso, con 19 piezas, 5 baños de baño y demás dependencias, con contrata, vería de 8 á 5 p. m. v4

SE ALQUILA CASA DE BAJOS MOdelna, Humahuaca 4520, una cuadra de Corrientes esquina Yatay, 5 piezas y demás servicio. Llaves en los altos. v3

SE ALQUILA CASA MODERNA DE 4 piezas, vestíbulo, 2 patios, gas, luz eléctrica y dependencias completas, Solís 944, vería de 3 á 4.

SE ALQUILA CASA NUEVA, RIVERA 1832, Gran salón y sótano, 6 habit. y demás comodidades; para vería y tratar de 9 á 5, y Guardia Vieja 4342, cuero. v5

SE ALQUILA CASA CHICA, SALA y dos piezas, Thames y Castillo 918, á dos cuadras de Rivera, llaves en la esquina, tratar de 10 á 5 p. m., B. Mitre 530. v2

SE ALQUILA CASA MODERNA, VIDT 958, 6 habitaciones y dependencias, luz eléctrica, Arboles frutales y agua corriente, tratar Pera 373, 2o. p. v2

SE ALQUILA CASA MODERNA DE ALtos, 8 piezas, comedor y más los... tranvías á todas partes, Caray 478. v2a.

SE ALQUILA CONTRATA PETIT-HOtel, Uruguay 1024, con ó sin muebles, vístanse de 9 á m. á 12 y de 1 á 5. v2a.

SE ALQUILA CON CONTRATA CASA de altos, Chacras 1455, grandes comodidades para familia, tratar R. Alcorta, Sarmiento 857. v5a.

SE ALQUILA CON CONTRATO 1o. 2o. piso, Victoria 826, todo en conjunto, se puede visitar de 12 á 5 p. m. R. Alcorta, Sarmiento 857. v5a

SE ALQUILA CASA MODERNA EN Vería 831, alquiler $ 100. Tratar 1122, de 10 a. m. á 6 p. m. v2

SE ALQUILA CASA NUEVA DE 8 piezas y comodidades en Flores, frente á la plaza, entrada al 101. v2

SE ALQUILA CASA MODERNA, CON 6 piezas, baño y cocina. Tacuarí 1581. v3

SE ALQUILA CASITA CON 2 HABITAciones y demás comodidades en Lomas de Zamora, calle Laprida 1655, las llaves en el 1700, tratar Lima 1303 en la capital.

SE ALQUILA HERMOSO PETIT HOTEL, S. del Estero 333, vería de 8 á 11 a. m. y de 1 á 4 p. m., tratar Balcarce 180, escritorio 1, de 2 á 5 p. m. v4

SE ALQUILA UNA CASA, RECIEN construída, 5 habitaciones, Dorrego 1328, una cuadra y media de Rivera, vería 7 á 11 y de 1 á 5. v4

SE ALQUILA CASA MODERNA, VIDT 953, 6 habitaciones y dependencias, luz eléctrica, Arboles frutales y agua corriente, tratar Perú 372, 2o. piso.

SE ALQUILA UNA CASA, 2 GRANDES piezas, baño, cocina y jardín, Mariano Acosta, esq. Lobos, 40 $; tratar Libertad 144. v3

SE ALQUILA CASA, CON SALA, NEGOcio, 3 piezas, sótano, cocina y 2 piezas altos, 2 balcones á la calle con 55 v., fondo, frutales, etc., á 15 metros del empedrado, Arroyos 3877, Floresta. v3a

SE ALQUILA CASA NUEVA DE 5 piezas y comodidades dos cuadras estación Colegiales, Olleros 2910 en 145 pesos. Llaves al lado y tratar Esteco 2464 ó Cangallo 581. v2

SE ALQUILA CASA CHICHE RECIEN concluída, sala, 3 dormitorios y comedor, molino, semisurgente 200 $, vería y llave al lado. Mármol 668; tratar teatro Apolo. v4

SE ALQUILA O SE VENDE A PLAZOS á dos cuadras estación San Martín, casa moderna, 5 piezas, y demás comodidades, calle Sarmiento 15; tratar chalet, Pueyrredón y Cochabamba. v3

SE ALQUILA AMPLIA Y AIREADA CAsa nueva, recién pintada, todo confort y agua caliente, luz eléctrica, sótano y demás comodidades, Rioja 1232, tratar en Rioja 1231.

SE ALQUILAN TRES CASITAS RECIEN terminadas, Tacuarí 1720, dos de altos y una baja, ésta con un gran sótano, se alquilan juntas ó por separado, para tratar Caseros 896. v4

SE ALQUILA HERMOSA Y COMODA CAsa primer piso, entrada independiente, 7 espléndidas habitaciones todas con balcones á la calle, hall, gran patio, amplio baño, cocina con económica y dos buenas piezas de servicio, Rivadavia 1697, esquina Rodríguez Peña. v3

URQUIZA 1271, SE ALQUILA CASA con grande sala, comedor y 3 piezas, sótano, llaves Urquiza 1246. v2

VILLA PARQUE, SOBRE ESTACIÓN, casa 7 piezas, 90 $ y departamento 4 piezas, patio, etc., 60 $ alquilo, Alsina 730, dep. 9. v3

ALQUILER de LOCALES y ESCRITORIOS

ALQUILO SALA PARA ESCRITORIO O matrimonio solo, Callao 904. v3

ALQUILASE PIEZA para ESCRITORIO, Alsina 477. v3

ALQUILO COMEDOR PARA TALLER O matrimonio solo, Cerrito 441. v2

Á LQUILASE NEGOCIO 200 $, Montes de Oca 841. v3a.

ALQUILASE LINDO ESCRITORIO, Bmé. Mitre 848. v2

ALQUILASE ESCRITORIO, LAVALLE 1465. v4

ALQUILO SALITA Y UNA PIEZA PAra escritorios, Sarmiento 1282. v4

ALQUILO LOCAL ESQUINA BARATO, Aguirre 102. v3

ALQUILANSE ESCRITORIOS CON LUZ y teléfono á 45 y 60 $, Sarmiento 1663.

ALQUILANSE LOCALES PARA DEPOsitos en altos, Belgrano 977, al fondo.

LQUILO ESQUINA, COMODIDAD, M. de Andés 1300, tratar Perú 634. v3

LQUILO ESPLENDIDO LOCAL AMPLIO Rivadavia 2392. v3

ALQUILASE LOCAL EN ALTOS, PARA taller ó depósito, Sarmiento 1663.

ALQUILASE SALON, SALA Y AMPLIA pieza para escritorio, Rivadavia 868.

ALQUILASE LOCAL AMPLIO CON gas y luz eléctrica en 60 $, Chile 850.

ALQUILASE SALA Y ANTESALA PARA negocio ó familia, Cangallo 1171.

ALQUILO CUARTOS 180, LOCAL Y pieza exterior, tratar Alsina 1601. v6

ALQUILASE EN BELGRANO ESPLENdido negocio, con ó sin habitaciones, Juramento 2141. v4

ALQUILO TERRENO EN EL PUERTO, Brasil y Azopardo, tratar Rondeau 1249. v3

ALQUILASE CASA DE NEGOCIO, CON 3 piezas, terreno y entrada en calle adoquinada, Solís 1928, Palermo. v3

ALQUILO LOCAL MODERNO, 120 METros, á depósito ó negocio, contrata, barato, Billinghurst 240.

ALQUILANSE DOS LOCALES CON piezas corridas, Córdoba 1623 y 1629, tratar 1627. v3

A 150 $, CARLOS PELLEGRINI 622, linco negocio, alquilo para joyería ú otro negocio.

ALQUILO LOCALCITO CON VIDRIERA, para escritorio ó empresa, Belgrano 2558. v3

ALQUILASE SALA PARA ESCRITORIO á personas serias, Chile 1454, no hay papel. v3

ALQUILO GALPON A LA CALLE Y PEsebres, barato, Montevideo 222, continuación Rioja. v2

ALQUILANSE LAS PRIMERAS TRES piezas para escritorio, casa de familia seria, Lavalle 1571.

ALQUILASE AMPLIO LOCAL, RIVADAvia 1356, tratar Rivadavia 1352, de 12 á 5 p. m. v3

ALQUILANSE UNA HERMOSA SALA Y antesala para escritorios, Lima 287, piso 1o. v2

ALQUILO LOCAL PARA NEGOCIO con comodidades para familia, 80 $. Aldecoa 846, Piñero, Avellaneda. v6

ALQUILASE CASA PARA NEGOCIO Y familia, 8 piezas y un galpón en el fondo, Rioja 1587; tratar Montevideo 252.

ALQUILASE TERRENO CON O SIN contrata, Bogotá y Rojas, tratar Chacabuco 332, 2o. piso, de 1 á 2 todos los días.

ALQUILASE EN VILLA URQUIZA UNA gran esquina nueva, para almacén y otra casa con gran salón para negocio, Quesada y Colodrero.

ALQUILO O VENDO LOCAL MUY CENtral, para biógrafo, de 9x60, tratar de 8 á 10 y de 1 á 4, Bernardo de Irigoyen 1158. v4

ALQUILASE GRAN GALPON COMO PAra depósito, corralón de maderas, carpintería ú otra industria, junto ó separado, Cangallo 2092. v4

ALQUILO UN GRAN GALPON MODERno, 21x8.30 metros, como para garage, ó industria, con sus habitaciones, San Ramón 265.

ALQUILO SALA Y ANTESALA, INDEpendiente y muy cómoda, para negocio, consultorio, casa de modas ó sastrería, Maipú 960. v2

ALQUILO DOS O TRES PIEZAS, SAlas formando esquina, con gran vestíbulo, inmejorable para consultorio, conservatorio ú oficinas, Paraná 190. v3

ALQUILASE ESPACIOSO LOCAL, Esquina, San Juan 3399, instalación eléctrica, gran sótano, con horno, comodidad para familia. v2

ALQUILASE UNA LINDA ESQUINA para negocio con comodidades para familia en 300 pesos, Pueyrredon 1206 á 1212. Tratar Bmé. Mitre 514, escritorio 5. v4

ALQUILASE HERMOSA ESQUINA EN Palermo, para negocio y familia, á 4 cuadras de Plaza Italia, informes en la misma, Guatemala 4989. v4

ALQUILASE GRAN LOCAL ESPECIAL para casa de lujo, de 10 varas de frente por 60 de fondo, Florida 578, tratar en frente, en el 589.

ALQUILASE NEGOCIO GRANDE CON sótano y comodidad familia, recién terminado, vería y tratar de 10 á 12 m., Entre Ríos 1145. v2a

ALQUILASE UN GRAN SALON CON sótano para depósito ú otra industria, comodidad para familia, Jujuy 1464 y 66, las llaves Jujuy 1468, altos, derecha. v2a

ALQUILASE PIEZA Y GALPON grande, todo 30 $, tranvías al lado 58, 99, 59, 56 y 95, Morelos entre Monte Dinero y Desaguadero, á media cuadra de la Avenida Bella Vista. v2

ALQUILASE CASA NUEVA PARA NEGOcio, con comodidad para familia, Manza 753, al lado de Independencia, frente á los talleres de Gath y Chaves, barrio de comercio. v3

ALQUILO GRAN LOCAL MUY ESPEcial para instalar confitería y restaurant, bien puesto, con subsuelo para billares. En la misma esquina de la estación y las barrancas de Belgrano, recomiendo la visita. v8

ALQUILASE GRANDIOSO LOCAL CENtral, sin columnas ni vías de tranvías al frente, mide 18x70, tres entradas, dos vidrieras, altillos, 100 sillas para biógrafo ó casa mayorista, Cerrito 155, razón Paraná 151, 2o.

ALQUILASE MATHEU 238 Y 30, ESplendido y amplio negocio con sótano y 1 casa (1er. piso), recién terminados. Consta de 6 piezas principales y 3 de servicio, baño completo, luz eléctrica, ascensor y demás comodidades. Vería todo el día. Tratar Caseros 964. v4

CERRITO 759, ALQUILO CASA Y NEgocio, vería todo el día. v4

CASA PARA NEGOCIO, CON PIEZAS Y galpón se alquila, Rivadavia 2793.

CORRALON 1500 VARAS, 10 PIEZAS, Caballerizas, adoquinado, alquílase, Caray 478, esq. Bolívar. v3

CABALLERIZA SE ALQUILA, COMOdidad, 15 caballos, Cochabamba 2271, al fondo. v3

CASA ALQUILO CON GALPON, LUZ eléctrica, aguas corrientes, Uspallata 1161, á dos cuadras de Entre Ríos y Caseros, llaves al lado. v2

ESCRITORIO, FLORIDA 668, ALQUILO barato. v4

ESCRITORIOS SE ALQUILAN Á PREsentes médicos, Reconquista 107. v4

ESCRITORIOS SE ALQUILAN, ESQUINA Avenida Alvear. v4

ALQUILER de LOCALES y ESCRITORIOS

ESCRITORIOS SE ALQUILAN VARIOS Corrientes 720. v2ab

ESCRITORIOS SE ALQUILAN EN CHAcabuco 78. v2ab

EN BARRACAS ALQUILO CASA CON amplio terreno, como para una industria, Villarino 504. v4

ESCRITORIOS, TALLERES, NEGOCIOS, grandes salones á la calle y piezas mucha luz se alquilan, Perú 259. v2a.

ESCRITORIO AMPLIO ALQUILASE EN esquina, mucha luz, Moreno 411, piso 1o., ascensor. v3

ESCRITORIO A LA CALLE, AMUEBLAdo, independiente, casa baja, particular, alquílase barato, Perú 370. v2

ESPLENDIDO LOCAL PARA NEGOCIO ó escritorios, con gran sótano, se alquila, Salta 184. v4

ESQUINA ALQUILO CON COMODIDADES para familia, con contrato, Victoria y Colombres. v4

ESCRITORIOS ESPLENDIDOS, MUCHA luz y comodidades, alquílanse, Corrientes 685. v3

ESCRITORIOS CON TODO CONFORT, teléfono, artefactos de luz eléctrica, calefacción, etc., alquílanse, casa Sarmiento 643. v3a

ESPLENDIDO Y AMPLIO LOCAL apto para cualquier clase de negocio, se alquila, contrato y alquiler módico, vería Rivadavia 722, tratar Florida 414. v3ab

EN FLORES, GRAN LOCAL PARA NEgocio con espléndido sótano y hermosas vidrieras, gas, agua corriente, adoquinado y tranvías, se alquila, Nazca y Bogotá.

EN FLORES, NEGOCIO, CON GRANDES vidrieras en esquina, se alquila en 80 $, Fray Cayetano 577, Bmé. M. de Andes 2389 tratar Córdoba 1638. v4

ESQUINA TACUARI Y BELGRANO, espacioso local, con sótano y siete vidrieras á las dos calles, cómoda casa para familia ó escritorios, nueve piezas grandes, sols á la calle, se alquila con contrata, juntas ó separadas, verías y tratar, Tacuarí 386, de 1 á 3. v5

FABRICA — SE DESEA ALQUILAR PAra fábrica un edificio de dos ó tres pisos en la capital próximo á estación de ferrocarril, de 20 metros por 90 metros, con agua abundante, cloacas y buena luz y ventilación. No se trata con corredores. Dirigirse por carta á J. W. Richards, Cangallo 499. v4

GALPON PARA INDUSTRIA O DEPOSIto se alquila, Corrientes 1919. v3

GALPON PARA DEPOSITO ALQUILO, piso asfalto, Constitución 3368. v8

GALPON SE ALQUILA, SAN JUAN 2253.

GRAN LOCAL, ALQUILO, COMODIDAD familia, cloacas, Carlos Calvo 3878. v3

GALPON, COMODIDADES, SE ALQUIla, Avenida Arena 37, altura Caseros 3300. v2a

GALPON CON ENTREPISO, MUCHA luz Alquilo Industria Riviana 20 $, Venezuela 3941. v5

GALPON Y 2 PIEZAS SE ALQUILA Saraza 559, á una cuadra de Avenida La Plata. v2

GRAN GALPON CON MUCHO TERRENO se alquila, con ó sin contrato, Thames 740. v3

GALPON ADAPTABLE PARA CUALquier industria se alquila, Belgrano 1.12a. v3

GARAGE A 9 CUADRAS SANTA FE 1 2 de Rivera, alquílase con ó sin contrata, tratar Cabrera 6047.

GALPON ALQUILO, DE 8.80x30 M., para garage ó industria, con casa para familia, Aguirre 952; tratar Malabia 762. v3

GALPON Y DEMAS COMODIDADES PAra cualquier industria ó taller alquilo, calle Palpa entre Martínez y Conde. v3

GRAN LOCAL DE 11 POR 34, CON 4 piezas al fondo, etc., alquílase Santiago del Estero 1046, tratar en los altos. v3

GRAN TERRENO 25 POR 80, CON CONstrucciones y contrato, alquílase muy barato ó se traspasa el contrato, Rivadavia 5847, tratar en el número 4056, escritorio H. R.

HERMOSO LOCAL CENTRAL, LAVALLE 1157, se alquila, ocurrir 367 Av. Alvear.

LOCAL ESPLENDIDO Y 3 HABITACIOnes casa San Juan 2050, alquilo. v3

LOCAL CON SOTANO PARA GRANDES depósitos, alquilo, Viamonte 541. v3

LOCAL PARA NEGOCIO Y UNA PIEZA se alquila, Rioja 1713. v2

LOCAL ESPLENDIDO, CON GRAN SOtano se alquila, Cangallo 2602. v2a

LOCAL ESPACIOSO CENTRAL se alquila, Victoria 1173.

LOCAL SE ALQUILA CON SOTANO, B. Mitre 4401.

LOCAL ALQUILASE CON SOTANO PARA negocio ó depósito, Canning 1390. v3

LOCAL SAN JUAN 2130, CON PIEZAS, alquilo, llaves en el 2128. v4

LOCAL AMPLIO MODERNO, PARA NEgocio, se alquila, Pueyrredón 1371. v8

LOCAL CON VIDRIERA Y PIEZA ALquilo, 70 $, Mocoretá 952.

LOCAL ESQUINA SE ALQUILA CON comodidades, Independencia 3300. v3

LOCAL CENTRAL, NUEVO, MUY CLAro, con sótano, se alquila, Moreno 1529.

LOCAL MODERNO CON MUCHA COMOdidad se alquila, Estados Unidos 2502.

LOCAL PARA NEGOCIO Y COMODIDAdes para familia, alquílase, Rioja 730.

LOCAL PARA NEGOCIO, GRAN SOTAno, Paraná 741, verlo á cualquier hora.

LOCAL POR CONSTITUCION, ALQUILO con piezas y contrato, 210 $, Salta 1849 v6a

LOCAL MODERNO 12x32 VS. ALQUILAse, Belgrano 2331; tratar Belgrano 2385, 2o. v3

LOCAL FRENTE A FERIA SE ALQUIla, con ó sin contrata, San Juan 1041. v3

LOCAL PARA NEGOCIO ALQUILO EN casa de 12 departamentos, comodidad para familia, Av. San Martín 1602. v3

LOCAL PROPIO PARA CASA DE CAMbio cigarrería y salón de lustrar, se alquila, Entre Ríos 949.

LOCAL HERMOSO Y CENTRAL ALQUIlo baratísimo, con piezas, Venezuela 1231.

LOCAL CENTRAL, PROPIO PARA CASA introductora, etc., se alquila, Venezuela 682. v2a

LINDO LOCAL ALQUILO CON SOTANO, sala y cocina, precio 120 $, Progreso y Cevallos. v2

LOCAL COMODIDADES E INSTALAción se transfiere contrato muy barato, San Juan 2283. v8

LOCAL Y 4 PIEZAS ALQUILO EN FLOresta, zaguán independiente, Rivadavia 8845. v5

LOCAL NUEVO SE ALQUILA CON gran sótano y ascensor eléctrico, para intornos, Independencia 1000, casa comercio v3

LOCAL NUEVO, ALQUILO, CON COMOdidades para familia, apto para industria ó depósito, luz eléctrica, agua corriente y cloacas, Sarmiento 3351.

LOCAL CON SOTANO CONTRATA 112 del mercado, aduana y puerto, Azopardo esq. Venezuela, pudiendo dividirse en 3 locales se alquila.

LOCAL PARA GARAGE, DEPOSITO DE carruajes ú otra industria, se alquila, Pueyrredón 1572, 2 habitaciones espaciosas, cocina, etc., y gran galpón. Tratar Banco Español ó Arenales 1866.

ORO 2475. CASI ESQUINA SANTA FE, alquílase por 160 $ casita 4 piezas, galpón, cochera, entrada para coche, tratar Tucumán 2153. v3

PANADERIA CON UTILES ALQUILO, estación Abasto, F. C. S., ocurrir Independencia 3476. v3

SE ALQUILAN 2 SALAS PARA ESCRItorio, Esmeralda 286.

SE ALQUILA UN GALPON AL FONDO, verlo y tratar Incián 858.

SE ALQUILA UN LOCAL CON INSTAlación eléctrica, Paraná 785.

SE ALQUILA UN GRAN DEPOSITO, Isabel la Católica 1374. v3

SE ALQUILA GALPON, Peña 860. v3

SE ALQUILA CASA PARA GARAGE, Incián 856. v13

SE ALQUILAN ESCRITORIOS, Florida 628. v3a.

SE ALQUILA UN LOCAL PARA NEGOcio, Billinghurst 1195. v2

SE ALQUILA GRAN SALA PARA ESCritorio ó sociedad, Alsina 1585. v2

SE ALQUILA UN ESPACIOSO LOCAL, verlo y tratar, Defensa 769. v3

SE ALQUILA CHILE 2101 ESQUINA, con contrata. v2a.

SE ALQUILAN LINDOS ESCRITORIOS, Lavalle 1141. v2a

SE ALQUILA GRAN GALPON, CON COmodidad para familia, Cangallo 1580. v7

SE ALQUILA ESPLENDIDA ESQUINA, Santa Fe y Río Bamba, con contrata, vería de 8 á 12 y de 1 á 6. v4

SE ALQUILA CASA DE 8 PIEZAS Y NEgocio, con luz eléctrica, tranvía 99, Campichuelo esq. Ferrari. v4

SE ALQUILAN 3 PIEZAS PARA ESCRItorio ó persona sola, Chacabuco 249, primer piso. v4

SE ALQUILA UN ESPACIOSO LOCAL, 10x40, con contrato, gran entrada para carruajes, Pueyrredón 413.

SE ALQUILA UN GALPON PARA DEpósito ó cualquier industria, Jujuy número 1442. v4

SE ALQUILAN PIEZAS PARA ESCRItorios, talleres ó hombres solos, Corrientes 882. v4

SOTANO CENTRAL, SE ALQUILA; tratar Banco Marítimo del Río de la Plata, Sarmiento 361. v2

SE ALQUILA EN FLORES ESQUINA con armazones nuevos, para negocio, y 4 piezas, Yerbal 2989. v4

SE ALQUILA SALON NEGOCIO Y PIEzas independientes, Provincias Unidas 2... v3

HOTELES Y CASAS DE PENSION

A $ 50 y 55, PIEZA AMUEBLADA, Y pensión á empleados, Méjico 865. v2

CABALLEROS PENSION CON O SIN sala, Ayacucho 27. v8

TOMAR PENSION BUENA EN 30 $, casa de familia italiana, Alsina 1710.

TOMAR PENSION, CON O SIN PIEza, buena comida, Cangallo 942. v4

UNA O DOS PERSONAS, SE DA pensión en familia, Solís 874. v2

TOMAR PENSION, CON O SIN PIEza, en familia, Cerrito 78. v3

A $ 35 BUENA PENSION, CON CAMA $ 60, Cangallo 949. v2a

A $ 40 ESMERALDA PENSION, 70 $ con pieza amuebiada, Salta 471. v2

CABALLEROS BUENA PENSION FAmiliar con ó sin piezas, Liña 376, 1o.

A 30 $ DOY BUENA PENSION, EN Familia á 1 ó 2 señores, Méjico 865, v4a

CABALLEROS PENSION EN FAMIlia española, Valentín Gómez 3037, v3a.

A $ 35, PENSION MODELO CON PIEZA 40 $, en adelante, Rivadavia 1227. v5

CABALLERO PENSION ESPECIAL, se da á precio módico, Cangallo 945. v3

A señorita SE DA PENSION DE 1a., con toda clase de comodidades, Cangallo 945. v3

ATENCION: PENSION CON PIEZA PAra matrimonio y hombre solos, doy, económica, Sarmiento 1224. v3

AUNO O DOS CABALLEROS SE LE dará pieza y pensión, casa de familia decente, 75 $, por Tucumán 1039. v4

A 40 $ BUENA PENSION, MEDIA 20 $, con pieza 80 y 70 $, para 2, sala á 160 y 170 $, San Martín 714, 2o. piso. v3

A $ 30 PENSION CON PIEZA 60 $ EN adelante, por día de 2.50, familia, Cerrito 62. v4

UNO O DOS CABALLEROS SE DA buena pensión y hay pieza, familia, Perú 867.

A PRECIOS MODICOS SE DA PENSION en casa de familia, Lavalle 1025, dep. 1o. v4

A 35 $ PENSION, FAMILIA ITALIANA, hay salita amueblada, Chacabuco 285, piso 2o., izq.

A 35 $ PENSION, DOY A PERSONA decente, casa familia, Balcarce 152, fondo 1er. piso.

A 50 $ PENSION CON PIEZA EN FAmilia española, B. de Irigoyen 118, 2o. piso. v2

A 50 $ PENSION EN PIEZAS HIGIENIcas, pasajeros $ 1.50 diarios, Defensa 1235. v5

A niñas Y señoritas. HONORABLES, 50 $ se da buena pensión y pieza, media 20 $, Perú 269. v3a

A $ 30 PENSION LIMPIA Y SANA, con cama, 55 y 60 $, puchero á la española, casa seria, aseo, Chile 857. v4a

A DOS O TRES MAYORES DOY PENsión en familia, Colorado 86, 25, piso, Boca. v3

A $ 30 PENSION, CON CAMA 45 y 50, comida á la española, B. de Irigoyen 226. v2

A MATRIMONIO O DOS CABALLEROS doy pensión con salita ó pieza, bien amuebladas, comida asturia Méjico 836. v3

A COMER DE PRIMERA! ALQUILO hermosas piezas á personas formales, con pensión superior, baños, teléfono, piano, terraza, jardín, en casa regia, ocupada por distinguidas familias, hay piezas á todos precios, Entre Ríos 442. v2

BUENA PENSION A PRECIO MODICO se da en familia, Pueyrredón 594. v4

BUENA PENSION SE OFRECE EN CAsa de familia, Cerrito 44. v2

BUENA PENSION Y SALITA AMUEBLAda á caballero solo, Laprida 64. v4

CON PENSION ALQUILA FAMILIA PIEzas amuebladas, 23 de Mayo 42, 3a. v3

DOY PENSION DESDE 35 $ Y CON pieza 65 en familia, Libertad 279.

DESEO DAR PENSION CON HABITAción á dos jóvenes, casa familia, Rivadavia 1725. v2

DOY PENSION Y ALQUILO PIEZAS Á hombres solos, señoras solas y matrimonios desde $ 2, Venezuela 844.

DOY PENSION Y ALQUILO PIEZAS Á hombres solos, señoras solas y matrimonios desde $ 2, Venezuela 848. v4

EXCELENTE PENSION A CABALLERO en familia distinguida, Victoria 125. v3

ESPLENDIDA PENSION POR 40 $, CON pieza, 65 á 80 $. La Madrileña, C. Pellegrini 282. v4

EN FAMILIA ARGENTINA SE DA pensión á caballero decente, Gallo 750, dep. 1.

EN CASA DE FAMILIA SE DESEA dar pensión y pieza á señorita sola, Tiene de 2 á 4 p. m. Tacuarí 1089, bajos, derecha.

FAMILIA DECENTE, CATALANA, DA buena pensión á caballeros, Méjico 783, derecha. v6

HOTEL MONDARIX REFORMADO Victoria 940/44, por día 3 $, por mes 80. v3a.

HAY SALA Y PENSION DE PRIMERA, baño caliente y teléfono, Sarmiento 2781.

HOTEL ESPAÑOL, PIEZAS Y DEPARtamentos, con pensión: por mes 50, 60 y 120 $, por día 3, 4, 5 y 6 $. Alsina 636. v4a

HOTEL IMPERIAL PENSION, TALcahuano 77. Ojo, buena pensión á 30 $ por mes y con cama á 60, piezas y salas con ó sin pensión, desde 2 $ por día. v2

LA Anglo-Española, DA BUENA PENsión por mes, por día y por comida, precio módico. Pozos 128. v2a

PENSION CON PIEZA AMUEBLADA da familia española, Lima 816. v3a

PENSION ESPECIAL A 35 $, DA FAMIlia italiana, Lima 519. v3

PENSION 35 $, FAMILIA CATALANA, Moreno 1360, depto. 7, 1er. piso.

PENSION DE FAMILIA A 30 $ MENsual. Cevallos 265. v3a

PENSION BUENA Y PIEZA CASA familia precio módico, Humberto 1 371. v3

PENSIONISTAS ADMITE FAMILIA española, Lavalle 545, altos. v3

PENSION BUENA 30 $, HAY PIEZA Y cuja grande para 2, Alsina 982.

PENSION EN FAMILIA A PERSONAS serias, Sarmiento 971, dep. 5.

PENSION Y PIEZA DA FAMILIA ESpañola, Moreno 1326, dep. 2o., piso 1o. v6

PENSION FAMILIA ARGENTINA, 30-60 $, con pieza, vino, café con leche, 25 de Mayo 654, 2o. piso. v3

PENSION CON PIEZA EN FAMILIA española, distinguida, á una señora ó caballero, Humberto I 1775.

PENSION, PRECIOS MODICOS, BUENAS piezas amuebladas, casa de primer orden, Chacabuco 917. v3

PENSION Y MEDIA PENSION A CABAlleros en casa de familia seria, precio 30 $, Sáenz Peña 511. v2

PENSION FAMILIAR CON PIEZA amueblada á caballeros ó matrimonio, Nco. del Estero 367. v3

PENSION CON PIE

ALQUILER DE HABITACIONES

ALQUILASE A CABALLEROS O MATRIMONIO, linda pieza amueblada, sin cocina. Paraná 460.

ALQUILASE PIEZA AMUEBLADA, con pensión á señores solos, familia, Perú 247.

ALQUILASE HERMOSA PIEZA amueblada, con pensión á matrimonio, único inquilino. Corrientes 2226. v3

ALQUILASE LINDA PIEZA MATRIMONIO á persona sola, único inquilino, Arenales 1239, dpto. 14.

CABALLERO HONORABLE SE ALquila salita amueblada, con pensión, Paraguay 2924.

ALQUILASE PIEZA PARA HOMBRES solos, 25 $, B. Mitre 1119, piso 3o., izquierda. v4

ALQUILASE PIEZA CON BALCON Y otra interior, amuebladas, precio módico, Victoria 710.

ALQUILASE PIEZA AMUEBLADA A CABALLERO, en casa de familia, Esmeralda 910. v3

ALQUILASE LINDA PIEZA, bien amuebladas, con comodidad, en casa de familia, bajos, Rodriguez Peña 349. v3

ALQUILASE SALA Y ANTESALA PARA escritorio ó personas mayores, Belgrano 1217.

ALQUILASE SALA Y ANTESALA CON balcón á la calle. Estados Unidos número 1056.

ALQUILASE LINDA PIEZA AMUEBLADA, casa señora argentina, Rivadavia 1934. v1

ALQUILO SALA Y DOS PIEZAS JUNtas ó separadas, una amueblada, casa de matrimonio solo. Constitución 2919.

ALQUILASE LINDA PIEZA Y COMEdor, con balcón á caballero, B. Mitre 1605. v3

CABALLERO DISTINGUIDO PIEZA bien amueblada, casa de corta familia. 2. $. Rivadavia 3384. v3

ALQUILANSE EN CASA DE FAMILIA seria, sala y antesala amuebladas, con buena comida, Callao 338. v3

ALQUILO COMEDOR, 7x4, 35 $, SE permite con criaturas. Godoy Cruz 765 y Triunvirato. v4

ALQUILO PIEZA GRANDE, EN CASA tranquila á hombres solos, en 25 $: Bmé. Mitre 1591. v4

ALQUILASE ANTESALA AMUEBLADA, para matrimonio ó señores, en casa de familia, Alsina 1524. v3

ALQUILANSE DOS PIEZAS BIEN amuebladas, con pensión, en casa de familia francesa. Reconquista 567, segundo piso

ALQUILO ESPLENDIDO COMEDOR CON muebles ó sin, personas mayores, Ombú 668. v4

ALQUILASE PIEZA BIEN AMUEBLAda, para matrimonio ó persona sola, Paseo 58. v3

ALQUILASE SALA CON PENSION, cuarto de baño y vestíbulo, casa familia, Alsina 2822.

ALQUILASE UNA PIECITA PARA hombre solo, casa familia, Carlos Calvo 1572.

A 35 $, LINDA PIEZA AMUEBLADA, luz eléct., aislado, caballero, Pellegrini 622. v4

ALQUILO A DOS CABALLEROS DIStinguidos lindo comedor amueblado, todo nuevo, precio 80 $, Rivadavia 1313, 2o. piso. v3

ALQUILASE PIEZA Y GRAN SALA bien amuebladas á caballeros, casa confortable de familia. Charcas 1908. v3a

ALQUILASE PIEZA A MATRIMONIO O personas mayores, toda comodidad, 8 cuadras Rivadavia. Beauchef 336 Caballito. v4

ALQUILO ESPLENDIDA PIEZA, CON todas comodidades á matrimonio sin hijos. Larrea 366, dep. 17, piso 2o. v3

ALQUILASE PIEZA AMUEBLADA PAra dos caballeros ó matrimonio, en casa de familia, hay ascensor, luz y baño caliente. Talcahuano 451, segundo, letra D.

ALQUILASE PIEZA Y GALPON GRANde, todo 30 $, tranvía al lado 88, 89, 86 y 95, Moreiso 1659 entre Monte Dinero y Deseado. v3

MATRIMONIO SIN HIJOS SE ALquila linda sala amueblada, con ó sin pensión, se dan y se piden referencias, Victoria 651, 1er. piso. v3

ALQUILASE PIEZA AMUEBLADA, con pensión, comida familiar, también necesitase compañero de pieza, dueños vascos. Cevallos 173. v3

MATRIMONIO SOLO SE ALQUILA sala lujosamente amueblada con pensión en familia, baño, luz eléctrica, etc, 24 de Noviembre 161, 1er. piso.

ALQUILASE PIEZA SIN MUEBLES. Casa moderna todas comodidades, ascensor, etc. calle Lima altura 400, ramón Bernardo de Irigoyen 390, 1o. de 11 á 12 m.

CABALLERO ALQUILO PIEZA amueblada sin pensión, baño frío y caliente, luz eléctrica, 2 ascensores, Alsina 730, Dto 34. v4

ALQUILASE PIEZA Y PENSION A señora, familia honorable, único inquilino Humahuaca 3172, entre Garzón y Almagro, una cuadra de Corrientes.

ALQUILASE SALON Y DORMITORIO bien amueblado, con balcón á la calle y otra si es para escritorio, Sulpacha 21, altos.

ALQUILO PIEZA GRANDE CON VENtana, alta, á hombres solos, casa de familia, Georgestown 68, altura Rivadavia 6060. v3

ALQUILASE LINDA SALA LUJOSAmente amueblada, para matrimonio y piezas para hombre solo, con pensión de primera. Moreno 524, departamento 3. v3

ALQUILANSE DOS HERMOSAS PIEzas y una piecita y demás comodidades único inquilino á personas mayores Colombres 882. v3

ALQUILASE SALA Y PIEZA AMUEbladas, con pensión para matrimonio ó caballeros, hay baño caliente y teléfono, Paraguay 1336. v3

ALQUILASE EN CASA PARTICULAR, sala y dormitorio á personas mayores único inquilino, precio módico, Gaviláu 1271, á cuadra y media del tranvía 89 y 99. v2

PERSONA SERIA LINDISIMA PIEZA amueblada en casa nueva, balcón á la calle, baño, teléfono, electricidad, ascensor, Perú 731, 6o. piso, depto. A. v3

ALQUILASE A señor SOLO DISTINguido hermosa sala amueblada; se piden referencias, calle Matheu 1195 esquina San Juan. v3

ALQUILASE A UNO O DOS CABALLEros sala amueblada, con pensión, ascensor y demás comodidades, Bolívar 787, 1er. piso, derecha. v3

ALQUILASE A MATRIMONIO DISTINguido sala y espaciosa pieza bien amuebladas con excelente pensión, baño caliente, teléfono, casa italiana, Callao 326. v3

ALQUILASE PIEZA EN EL SEGUNDO patio casa de familia, precio 35 $, matrimonio solo ó persona mayor, Laprida 1157 v3

ALQUILO LINDA SALA BIEN AMUEbladas, con balcones, con ó sin pensión, italiana, casa muy tranquila y comodidades, Río Bamba 1053. v2a

ALQUILANSE DOS PIEZAS EMPAPEladas, luz eléctrica y demás comodidades á personas mayores ó matrimonio, calle Bulnes 758. v3a.

ALQUILO A DOS señores DECENTES Y acasados, gran sala, con muebles y pensión, en 65 $, la casa es nueva, espaciosa, con todas comodidades. Paseo Colon 1947.

ALQUILO, COMEDOR Y 2 PIEZAS LUjosas, con baño caliente á matrimonio ó hombres solos y con ó sin muebles, único inquilino, casa decente, Ayacucho 573. v3

ALQUILASE HERMOSA PIEZA, 3 CUAdras estación Belgrano y tranvía todas direcciones, único inquilino, comodidades independientes, luz eléctrica, 27 $, Montañeses 2346.

ALQUILASE EN CASA ALEMANA DISTinguida linda salita muy bien amueblada, con balcón, á 60 $. Hay luz eléctrica, baño frío y caliente, Moreno 1092. v4

ALQUILASE EN CORTA FAMILIA SIN chicos hermosa pieza bien amueblada con excelente pensión; todo confort, para matrimonio. Perón 136, 2o. piso, izquierda, al lado del Congreso. v3

Compañero DE PIEZA SE PRECISA, SE prefiere empleado, Lima 658, piso 1o.

CON O SIN MUEBLES ALQUILASE pieza, 20 ó 40 pesos. Taquari 645. v3

COMEDOR SE ALQUILA A PERSONAS mayores. Arenales 1954. v3

Compañera DE PIEZA SE NECESITA, Piedras 993.

COMEDOR CON COCINA. A CORTA familia, se alquila, Salta 2147. v4

COMEDOR Y 2 PIEZAS SE ALQUILA, Estados Unidos 1162. v3

COMEDOR SE ALQUILA PARA PERSOnas mayores. Piedras 1062.

Compañero DE PIEZA DESEO FORMAr, empleado, camarero, 1er. piso, derecha, Bolívar 332. v3

COMEDOR AMPLIO UNICO INQUILINO, cocina independiente se alquila, Laprida 520. v3a.

COMEDOR CENTRAL DIVIDIDO EN DOS, cocina y baño alquilo á matrimonio ó señores, único inquilino, B. Mitre 2533.

COMEDOR Y PIEZA CORRIDA ALQUIlanse en casa tranquila y decente de matrimonio solo, Suere 2246, no hay papel, Belgrano. v4

DOS PIEZAS ALQUILO A PERSONAS mayores, San Carlos 3852. v3

DOS PIEZAS SE ALQUILAN EN CASA seria, á matrimonio sin hijos, Solís 528, á una cuadra de Av. La Plata. v3

DOS PIEZAS ALQUILANSE EN 70 $, A matrimonio sin hijos, único inquilino en casa de familia decente. Informes, farmacia inglesa, Avenida de Mayo 800.

EN BELGRANO, ALQUILO PIEZA A hombre solo, Virreyes 2471. v5

EN CASA DE FAMILIA DISTINGUIDA se alquila pieza amueblada á caballero, con ó sin pensión, Belgrano 2137.

EN CASA DE FAMILIA SE ALQUILA una linda pieza á personas mayores, Victoria 1252.

EN LINDA CASA DE MATRIMONIO alquilase una piecita á señora que trabaje afuera; referencias mutuas. Humberto I 3282.

EN CASA DE FAMILIA ALQUILASE espléndida sala juiciosamente amueblada, con pensión, Esmeralda 1020. v2

EN FAMILIA SE ALQUILA PIEZA amueblada con ó sin pensión. Talcahuano 453, 1er. piso A. v2

EN FLORESTA A UNA CUADRA de la calle Rivadavia, se alquilan 2 piezas, Falcón 3787.

EN CASA DE MATRIMONIO SOLO alquilase preciosa sala, con balcones, Alberti 1015. v4

EN CASA RESPETABLE SERIA, DE tres personas mayores, alquílase comedor y pieza altos, juntos ó separados á matrimonio ó personas mayores, baño, cocina luz eléctrica, gas, etc., único inquilino. Salguero 771. v2

FAMILIA RESPETABLE ALQUILA PIEza con pensión, Corrientes 1774. v2a

FLORES, ALQUILANSE 4 O 5 PIEZAS amuebladas, baño y demás comodidades. Terrero 180. v2

FAMILIA FRANCESA ALQUILA PIEZA amueblada, ventana, baño, luz eléctrica, teléfono 50 $, Rodriguez Peña 565. v4

FAMILIA EXTRANJERA ALQUILA comedor, pieza ventilada, precio módico, matrimonio sin chicos ó señora empleada, casa tranquila, Monte Dinero 112, esquina Avenida San Martín, tomar tranvías 86 ó 94 en Cangallo.

HERMOSA PIEZA AMUEBLADA PARA 1 ó 2 cab. alquilo en $ 40, Perú 587.

HERMOSA PIEZA SE ALQUILA PARA hombres solos. Corrientes 1266, dep. 7, altos. v14

HERMOSA SALITA AMUEBLADA EN casa decente, alquílase, único inquilino, Junín 1330.

HABITACION AMUEBLADA CON PENsión de familia francesa, alquilo para uno y dos personas, buen confort, Perú 155, 2o. piso. v3

HERMOSA SALA Y ANTESALA ALQUIlase en casa de familia á matrimonio sin hijos ó personas mayores, casa con todas comodidades, luz eléctrica, etc., Santa Fe 5122. v5

LINDA HABITACION ALQUILO A hombre solo, casa particular, Ecuador 437. v4

LINDA PIEZA ALQUILO CERCA DEL Once, á hombre solo, casa decente, B. Mitre 2333. v2

MEJICO 147, DPTO. 2, SE ALQUILA EN casa de familia inglesa una pieza para uno ó dos caballeros solos. v3

PIEZA O LINDA SALA AMUEBLADA, alquílase barata, Victoria 1089, piso 3o.

PIEZA SE ALQUILA CON O SIN MUEbles, á caballero, Chacabuco 584.

PIEZA Ó LINDA SALA AMUEBLADA, alquílase barata, Victoria 1089, piso 3o.

PIEZA SE ALQUILA CON O SIN MUEbles, á caballero, Chacabuco 584.

PIECITA SE ALQUILA EN $ 15 A HOMbre solo. Arenales 1239, dpto. 13.

PIEZA AMUEBLADA SE ALQUILA, CAsa familia, cerca de Once, Loria 80.

PIECITA CON CAMA, SE ALQUILA. Catamarca 697.

PIEZA SE ALQUILA PARA MATRIMOnio solo, Copahue 54. v3

PIEZA SE ALQUILA PARA HOMBRE solo, Manuilla 68. v3

PIEZA SE ALQUILA A MATRIMONIO ó hombre solo, Sarandí 21, dpto. 5, v3

PRECISO UN compañero DE PIEZA DE poco precio, Piedras 1063.

PIEZA ALQUILO EN 34 $, CORRIENtes 1056.

PIECITA CON PENSION, FAMILIA Y señor 45 $, Venezuela 695.

PIEZA POR CONSTITUCION ALQUILO á hombres solos, Achupallas 43.

PIEZA CHICA ALQUILASE á hombre solo 15 $, Tucumán 2778.

PIEZA A HOMBRE SOLO EN CASA particular se alquila, Moreno 1954.

PIEZA AMUEBLADA CON PENSION, se alquila, Pichincha 1146. v3

PIEZAS BIEN AMUEBLADAS BUENA pensión se alquilan, Sulpacha 778.

PIEZA AMUEBLADA A señor SOLO, Alquilo, 35 $, Rivadavia 3153, 2o., izq.

PIEZA Y PENSION A CABALLERO, Casa decente, Montevideo 342, primer piso.

PIECITA SE ALQUILA EN 20 PESOS, B. Mitre 2076. v3

PIEZA AMUEBLADA SE ALQUILA, calle Uruguay 74. v3

PIEZA A HOMBRE SOLO SE ALQUILA, Cangallo 1098. v2

PIEZA SE ALQUILA A HOMBRE SOLO, luz eléctrica, Brasil 1435. v3

PIEZA SE ALQUILA UNICO INQUILINO Montevideo 1062, dept. A. v2

PIEZA AMUEBLADA CON PENSION, casa de familia, Méjico 2865. v2

PIEZA AMUEBLADA ALQUILO A HOMbre solo. Venezuela 368. v3

PIEZAS 3 SE ALQUILAN JUNTAS O separadas, Maipú 687. v5

PIEZA GRANDE EN 32 $ PARA HOMbres solos, alquílase, Medrano 1086. v3a

PIEZA AMUEBLADA PARA HOMBRE solo, Anchorena 1780, casa particular. v3

PIEZA CON O SIN MUEBLES PARA hombre solo se alquila, Cangallo 2114. v3

PIEZA SE ALQUILA A HOMBRES SOlos en casa de familia decente, Esmeralda 988, depto. 3. v2a

PIEZA AMUEBLADA ALQUILASE A hombre solo, casa familia, Venezuela 580. v2

PIEZA, PENSION MATRIMONIO, hombres solos, comodidades, paraíso, Méjico 1134. v3

PIEZA ESPLENDIDA, CON MUEBLES y pensión para 1 ó 2 caballeros, familiar, Lavalle 1646. v3

PIECITA AMUEBLADA CON PENSION, á caballero solo se alquila, Méjico 974, 1er. piso. v2

PIEZA AMUEBLADA Y UNA PIECITA, sin muebles, se alquila, precio módico, casa tranquila, Chile 1328.

PIEZAS AMUEBLADAS, GRAN CONfort, con ó sin pensión, alquilo, Bolívar 635. v5

PIEZA AMUEBLADA A 1 O 2 HOMBRES solos, en casa respetable, se alquila, Moreno 1560, Belgrano. v4

PIEZAS DOS AMUEBLADAS, CONFORT, con ó sin pensión, respetable familia, alquílase, Montevideo 187.

POR EL ONCE ALQUILASE SALITA A hombre solo, único inquilino, Sarmiento 2870. v5

PIEZA PARA MATRIMONIO SIN HIJOS ó persona sola, se alquila en casa de familia, previas referencias, San Juan 3771. v3

PIECITA CENTRICA PARA HOMBRE solo, en 20 $, alquílase, Pasaje Piedad 15, 1er. piso, izquierda, B. Mitre al 1550. v3

PUEYRREDON 1317, ALQUILANSE 1 Ó 2 piezas, espaciosas, á la calle, con buena pensión á únicos inquilinos, casa de familia distinguida. v3

SE ALQUILA PIEZA CON GAS, MONTEvideo 1019, depto. 16.

SE ALQUILA UNA GRAN SALA CON balcón, Libertad 50.

SE ALQUILAN DOS PIEZAS GRANDES, á persona mayor. Cerrito 787.

SE ALQUILA ESPLENDIDA PIEZA, calle Pueyrredón 1347.

SE ALQUILA LINDA PIEZA A PERSOna sola, General Guido 1546. v4

SE ALQUILA UN COMEDOR, MAIPU 866.

SE ALQUILA UNA SALA, COMODIDADES Sarandí 133.

SE ALQUILA SALA DE BUEN ASPECTO Pozos 968. v2a

SE ALQUILAN SALA Y PIECITA, CANgallo 1252, dep. 17. v3a

SE ALQUILA PIEZA PARA HOMBRE solo, Libertad 1257. v3

SE ALQUILA PIEZA PARA HOMBRE solo, Victoria 1650, dpto. 14. v3

SE ALQUILA PIEZA PARA HOMBRES solos, Moreno 1360, sup. 24. v3a.

SE ALQUILAN PIEZAS AMUEBLADAS, con pensión, Maipú 881. v2

SE ALQUILA UNA PIEZA EN CASA DE familia, Soler 33 ahora 3241. v3

SE ALQUILA PIEZA A HOMBRE SOlo, Esmeralda 985. v3a.

SE ALQUILA SALA AMUEBLADA, VIAmonte 1706.

SE ALQUILA SALA, ANTESALA, COMEdor y pieza, Moreno 2095. v2

SE ALQUILA UNA PIEZA PARA HOMbres solos, Piedras 753. v3

SE ALQUILA UNA LINDA SALA Y ANtesala, con vestíbulo, Garay 1849. v3

SE ALQUILA PIEZA GRANDE A señor solo, Sulpacha 723, dep. 3. v3

SE ALQUILA COMEDOR Y PIECITA para hombre, Juncal 859. v2

SE ALQUILA PIEZA A PERSONAS solas, únicos inquilinos, Venezuela 1511. v3

SE ALQUILA PIEZA AMUEBLADA PAra caballeros, Lima 655. v3a.

SE ALQUILA PIEZA PARA HOMBRES solos, Paseo Colón 457, 2o. piso. v2

SE ALQUILAN PIEZAS CON PENSION á personas serias, Charcas 2258. v3

SE ALQUILA UNA PIEZA, VIAMONTE 2516.

SE ALQUILA SALA, CON TODAS COMOdidades, Pavón 2375. v3

SE ALQUILA PIEZA, POR 15 $, mensuales, Saranda 796. v3

SE DESEA compañera DE PIEZA, PERsona seria, Irigoyen 694, al fondo. v3

SE ALQUILAN PIEZAS AMUEBLADAS, Paraná 427. v3

SE ALQUILA PIEZAS PARA HOMBRES solos, Venezuela 1533. v3a.

SE ALQUILA LINDA PIEZA A HOMBRE solo, único huésped, Bolívar 646, dep. 11.

SE ALQUILA PIEZA A MATRIMONIO ó hombres solos, Venezuela 1764.

SE ALQUILA PIEZA PARA PERSONA sola, 3 20, Defensa 870, 2o. piso.

SE ALQUILA PIEZA PARA MATRIMOnio, Av. Montes de Oca 1673, dep. 2.

SE ALQUILA PIEZA AMUEBLADA EN casa de familia, Loria 46. v3

SE ALQUILAN TRES PIEZAS CORRIDAS y una chica, para personas mayores, Cochabamba 1350, único inquilino. v3

ALQUILER DE HABITACIONES

SE ALQUILA PIEZA A HOMBRES SOlos, Perú 1353. v3

SE ALQUILAN 3 PIEZAS Y UN GALpón de 5x7, Corrientes 2309. v3

SE ALQUILA UNA PIEZA PARA HOMbre solo, Méjico 3737. v4

SE ALQUILA LINDA PIEZA PARA HOMbre solo, Carlos Calvo 1317. v3

SE ALQUILA PIEZA PARA HOMBRES solos, planta baja, Méjico 1426.

SE NECESITA CHICA DE 10 A 15 años, Avenida Alvear 1003. v3

SE ALQUILA UN COMEDOR BELGRAno 1351 en 55 $. v3

SE ALQUILA SALITA A HOMBRE SOlo, muy barata, Independencia 379.

SE ALQUILA PIEZA PARA CABALLERo solo, Tacuarí 542.

SE ALQUILAN SALA Y PIEZAS AMUEbladas, con ó sin pensión, Victoria 840.

SE ALQUILA PIEZA PARA HOMBRE ó persona sola, Junín 1354. v4

SE ALQUILA PIEZA EN CASA DE FAmilia á hombre solo, Méjico 1824.

SE ALQUILA UNA PIEZA PARA HOMbre solo, Carlos Calvo 1315. v3

SALA Y PIEZA POR CONSTITUCION, alquilo á corta familia, Achupallas 43.

SE ALQUILAN PIEZAS, TRIUNVIRATO 471. v3

SE ALQUILA UN COMEDOR, QUINTINO Bocayuva 1846. v4

SE ALQUILA PIEZA PARA HOMBRES solos, Perú 681.

SE ALQUILA LINDA PIEZA A HOMbres solos, Maipú 17, dep. 5.

Señorita DESEA compañera DE PIEZA, Córdoba 673. v3

SE ALQUILAN DOS PIECITAS PÁra persona sola, Soler 3793. v4

SE ALQUILA PIEZA AMUEBLADA PAra caballeros, Defensa 748. v3

SE ALQUILA UNA SALA CON 2 VENtanas y balcón, Corrientes 1158. v4

SE ALQUILA PIEZA, ESTADOS UNIDOS 2058. v3

SE ALQUILA PIEZA EN 32 $, LIMA 176. v3

SE ALQUILA PIEZA PARA HOMBRE solo, Pasaje de la Piedad 32. v3

SE ALQUILAN 2 MAGNIFICAS PIEZAS, con ó sin pensión, Guipacha 289.

SE ALQUILA UNA PIEZA EN CASA DE familia, E. Unidos 1557. v7

SE ALQUILAN DOS PIEZAS A MATRImonio ó hombre solo, Cangallo 631.

SANTA FE 1692, ALQUILO SALA amueblada con balcón á una ó dos personas.

SALA AMUEBLADA EN CASA FAMILIA se alquila, E. Unidos 510, 2do. piso.

SE ALQUILA PIEZA Y PENSION PAra señorita honorable, Cabildo 3081.

SE ALQUILA UNA PIEZA CON O SIN pensión, en familia, Ardos 1393. v3

SE ALQUILAN 2 PIEZAS CHICAS, PAra hombres solos, Cangallo 1098. v3

Señorita DECENTE, PRECISA compañera de pieza, Gallo 740.

SALITA ALQUILASE AMUEBLADA Ó no, señor solo, Sáenz Peña 175. v3

SE ALQUILA PIEZA PARA HOMBRES solos, Méjico 457.

SE ALQUILA SALA PARA CABALLERos, Cangallo 1071.

SE ALQUILAN 3 PIEZAS, PARA MAtrimonio solo, Saenz Peña 841.

SE ALQUILA PIEZA AMUEBLADA EN 30 $, comodidades, Charcas 1061, dep. 3 v3

SE ALQUILAN PIEZAS PARA FAMIlias, con comodidades, Moreno 650. v3

SE ALQUILA PIEZA AMUEBLADA A caballero solo, Carlos Pellegrini 617.

SE ALQUILA PIEZA CHICA PARA hombre solo, Santiago del Estero 1719. v4

SE ALQUILA PIEZA AMUEBLADA, con buena pensión, tratar Sulpacha 632. v4

SE ALQUILA PIEZA A CABALLERO D matrimonio, Sarmiento 1674, dep. 9. v3

SE ALQUILAN 2 LINDAS PIEZAS, EN casa tranquila, sin niños, Salguero 678. v4

SE ALQUILAN 3 PIEZAS, EN CASA DIStinguida, único inquilino, Alsina 2925. v4

SE ALQUILA PIEZA A FAMILIA RENpetable, único inquilino, Rivera 1217. v3

SE ALQUILAN COMEDOR Y DORMITOrio en casa de familia, Patricios 1570. v2

SE ALQUILA UN COMEDOR CON O SIN muebles, á señor solo. Ayacucho 915. v4

SE ALQUILA PIEZA PERFECTAMENTE amueblada para caballero ó señorita sola, Montevideo 1018, depto. 16. v4

SE ALQUILA UNA SALA A LA CALLE, único inquilino, casa de familia. Ecuador 741. v4

SE ALQUILA UNA PIEZA CHICA para hombres solos, Moreno 1356, departamento 24. v3

SE ALQUILA SALITA AMUEBLADA Ó no, señor solo, Sáenz Peña 175. v3

SE ALQUILA PIEZA PARA HOMBRES solos, Méjico 457.

SE ALQUILA SALA PARA CABALLERos, Cangallo 1071.

SE ALQUILAN 3 PIEZAS, PARA MAtrimonio solo, Saenz Peña 841.

SE ALQUILA PIEZA AMUEBLADA EN 30 $, comodidades, Charcas 1061, dep. 3 v3

SE ALQUILAN PIEZAS PARA FAMIlias, con comodidades, Moreno 650. v3

SE ALQUILA PIEZA AMUEBLADA A caballero solo, Carlos Pellegrini 617.

SE ALQUILA PIEZA CHICA PARA hombre solo, Santiago del Estero 1719. v4

SE ALQUILA PIEZA AMUEBLADA, con buena pensión, tratar Sulpacha 632. v4

SE ALQUILA PIEZA A CABALLERO D matrimonio, Sarmiento 1674, dep. 9. v3

SE ALQUILAN 2 LINDAS PIEZAS, EN casa tranquila, sin niños, Salguero 678. v4

SE ALQUILAN 3 PIEZAS, EN CASA DIStinguida, único inquilino, Alsina 2925. v4

SE ALQUILA PIEZA A FAMILIA RENpetable, único inquilino, Rivera 1217. v3

SE ALQUILAN COMEDOR Y DORMITOrio en casa de familia, Patricios 1570. v2

SE ALQUILA UN COMEDOR CON O SIN muebles, á señor solo. Ayacucho 915. v4

SE ALQUILA PIEZA PERFECTAMENTE amueblada para caballero ó señorita sola, Montevideo 1018, depto. 16. v4

SE ALQUILA UNA SALA A LA CALLE, único inquilino, casa de familia. Ecuador 741. v4

SE ALQUILA UNA PIEZA CHICA para hombres solos, Moreno 1356, departamento 24. v3

SE ALQUILA HERMOSA SALA A MAtrimonio ó caballero solo, D. Mitre 1767, 1er. piso. v3

SE ALQUILA LINDA SALITA CON COmodidades, para señora ó hombres solamente, San José 811. v3

SE ALQUILAN SALA Y SALITA A personas mayores, en 45 $, Montañeses 2475, Belgrano. v3

SE ALQUILAN DOS PIEZAS A PERSOnas mayores y 1 independiente, para hombre solo. San Juan 3685. v3a.

SE ALQUILA PIECITA A PERSONA sola, único inquilino, en 15 $, Valentín Gómez 2919. v2a.

SE ALQUILA SALA REGIAMENTE amueblada, para matrimonio ó caballero solo, muy independiente, Suipacha 339. v3

SE ALQUILA PIEZA CON LUZ, PARA persona que trabaje afuera, casa seria, B. de Irigoyen 684, al fondo. v3

SE ALQUILA PIEZA GRANDE, SE exigen referencias, á señoras solas, único inquilino, Lima 580. v3

SE ALQUILA LINDA PIEZA MUY bien amueblada, con buena pensión, en casa francesa, tranquila, Esmeralda 912. v3

SE ALQUILA SALA Y PIEZAS CON TOdas comodidades para familia, Venezuela 1636. v2a.

SE ALQUILA SALA Y ANTESALA, con balcón, comodidades para familia, independencia 1962. v2a.

SE ALQUILA SALA Y PIEZA CON O SIN muebles y con ó sin pensión en casa familia, Av. de Mayo 1057, piso 1o., derecha.

SE ALQUILAN SALAS AMUEBLADAS, con pensión, Corrientes 1254, piso 1o., dep. B.

SE ALQUILA PIEZA A PERSONA SOLA ó matrimonio sin hijos, casa tranquila, Belgrano 3787. v4

SE ALQUILA SALA Y PIEZA AMUEblada, con ó sin pensión, con cocina milanesa, Maipú 870.

Señorita FORMAL SE NECESITA PARA compañera de pieza, por carta á Gomes, Independencia 1422.

SE ALQUILAN ESPLENDIDAS PIEZAS amuebladas, con pensión, con balcones á la calle, Entre Ríos 126. v4

SE ALQUILA UNA PIEZA CON CUARto de baño, para hombres solos, Colpayo 149, Caballito. v3

SE ALQUILAN DOS PIEZAS A PERSOnas mayores, en casa particular, Humberto 1787. v4

SALITA Y ANTESALA BIEN AMUEBLAdas se alquilan á dos caballeros ó á matrimonio solo, con ó sin pensión, en casa de familia respetable, Charcas 3784. v4

ALQUILER DE HABITACIONES

SE ALQUILAN 2 PIEZAS A PERSONAS mayores, Ecuador 1316. v4

SE ALQUILA PIEZA GRANDE PARA dos compañeros y otra para una persona en 10 $, Carlos Calvo 484, dep. 22.

SALA Y PIEZA ESPLENDIDA, CON muebles y pensión familiar, R. Peña 426.

SE ALQUILA PIEZA SIN MUUEBLES A hombre solo, hay papel, Montevideo 1617. v12

SE ALQUILA PIEZA AMUEBLADA CON ó sin pensión, San Luis 3643, 1er. piso, izquierda.

SE ALQUILA UN COMEDOR Y PIEZAS para personas mayores, con todas comodidades, Rodriguez Peña 55a. v3

SE ALQUILA LINDA PIEZA BIEN amueblada, con balcón, para hombre solo, Montevideo 456, 3o. piso.

SALA, PIEZA Y OFICINAS, MODAS Ó taller alquílanse, 11.50 á 3 únicamente, C. Pellegrini 757.

SE ALQUILA PIEZA PARA CABALLEro solo, amueblada, con pensión, casa familia, Paso 762. v3

SE ALQUILA UNA PIEZA AMUEBLADA con ó sin pensión, Varela 141, dpto. 5, Flores. v2

SE ALQUILA PIEZA AMUEBLADA EN casa de familia para dos personas, Catamarca 697.

SE ALQUILA HABITACION CON MUEbles, para caballeros solos, Venezuela 920. v3

SALA O PIEZA AMUEBLADA, CON buena pensión, se ofrece á 1 ó 2 señores solos, con gran confort, Chacabuco 850.

SALA CON DOS BALCONES ALQUILANse en 45 $, Venezuela 436, tratar Bolívar 461 ó Chile 1051.

SE ALQUILA EN CASA DE MATRIMOnio único departamento con comodidades, casa rogia, Caseros 1847. v2

SE ALQUILAN DOS PIEZAS A matrimonio solo ó personas mayores, únicos inquilinos, en casa moderna, S. del Estero 1420.

SE ALQUILA UNA PIEZA AMUEBLADA y con luz eléctrica, ventana á la calle, entrada independiente, familia italiana, Uruguay 816. v3a.

SE ALQUILAN DOS PIEZAS, COMODIdades á personas mayores, único inquilino, 25 de Mayo 194, último piso, izquierda.

SE ALQUILA PIEZA CON O SIN PENsión á personas mayores en casa de familia respetable, tranvía al centro, Costa Rica 4530. v2

SE ALQUILA EN CASA DE FAMILIA decente hermosa sala sin muebles para escritorio ó estudio, con muebles ó señor solo y pensión, único inquilino, Belgrano 172.

SALA AMUEBLADA, CON 2 BALCONES, se alquila, con ó sin pensión, casa baja y entrada sin muebles, juntos ó separadas, Alsina 2138. v3

SALITA INDEPENDIENTE ALQUILO con muebles de escritorio ó dormitorio, teléfono, baños, etc., con ó sin pensión, único inquilino, Av. de Mayo 1233, dep. A.

SE ALQUILAN 3 PIEZAS PARA MAtrimonio, lujosamente amuebladas, 2 piezas para hombre solo, con ó sin pensión, Rodriguez Peña 307, dep. 1. v3

SE ALQUILA LINDA SALA CON PENsión para matrimonio, luz eléctrica, baño frío y caliente, teléfono y demás comodidades, casa nueva, Corrientes 1291, 2o. piso. v3

SE ALQUILA ESPLENDIDA SALA PAra hombres solos ó personas mayores, con balcón y ventana á la calle y luz eléctrica, en casa particular, único inquilino, Santiago del Estero 1719. v4

SE ALQUILAN COMEDOR, DOS DORmitorios y pieza para servicio, hay luz eléctrica y baño completo con agua caliente y fría, único inquilino, media cuadra de Corrientes 4860, Panamá 81. v3

INSTRUCCION PUBLICA

ARCHIVISTAS, ASPIRANTES CONSULten, Cevallos 270. v8ab

RIVADAVIA 3386, RAMOS COMERciales, enseño rápido. v4

MAQUINAS DE ESCRIBIR, PERU 79, Academia David.

MAQUINAS, ACADEMIA DAVID, todos sistemas, Perú 79.

ARITMETICA, ORTOGRAFIA Y BUENA letra, Academia David, Perú 79.

ARCHIVISTAS, ACADEMIA DAVID, PEru 79, la primera y única.

MAESTRAS PROVINCIALES PERU 79.

5 $ enseño AMBOS SEXOS, ESCRIBIR á máquina, Caseros 2100, altos. v15

EMPLEADOS PRACTICOS PREPAro 10 $ mes. Rivadavia 3386. v2a.

CORRIENTES 3843, FRANCES DIBUjo, m. de escribir, etc. v2a

CORRIENTES 3843, RAMOS COMERciales, ingreso al comercial, etc. v2a

señoritas y niños, ESCRIBIR á Maquina 5 $, Treinta y Tres 970, Maestra. v17a.

OBREROS, LEER, ESCRIBIR Y cuentas, enseño en 2 meses, San Juan 1566. v17a.

AMBOS SEXOS, enseño, ESCRIBIR A máquina 5 $ mens., San Juan 1566. v17a.

ESPIRANTES A EMPLEOS DE ESCRItorio se preparan, Viamonte 2418. v5a.

ESPIRANTES A TENEDORES DE LIbros se preparan, Viamonte 2418. v5a.

10 $ TAQUIGRAFIA, FRANCES Y telegrafía, academia, Uruguay 276. v11a

CADEMIA MERCANTIL GIANNETTI, única titulada así, está en Perú 359. v4

$ 10 MENS. CALCULOS, CALIG., ortog. corresp, máquina enseño, Rivadavia 3386. v4

5 $ enseñase ESCRIBIR A MAQUIna en breve tiempo, Rivadavia 947. v3

L NACIONAL, COMERCIAL, NORMAL, Industrial, ingresos, repaso y años, Corrientes 3454. v6

EMPLEADOS enseño DE NOCHE, cálculos, caligrafía, etc., 10 $, Rivadavia 3386. v4

5 $ AL MES, enseño: PIANO, CANTO, violín, dibujo y pintura, para carrera ó aficionados, Sulpacha 291.

ACADEMIA BENTURAS, INGRESO Y los 5 años del Nacional, Arcuénaga 1440. v11

MAQUINA DE ESCRIBIR 5 $ MENS, ramos comerciales 10 $, enseño, Rivadavia 3386. v4

TENEDORES DE LIBROS DIPLOMA en 3 meses, curso especial preparo, Rivadavia 3386, v4

ARITMETICA, TENEDURIA, GRAMATIca, castellano é inglés, prof. J. M., Cochabamba 1525. v6

10 $ TENEDURIA, CALIG., CAST., arítm. en 2 meses diploma, Caseros 2100., altos. v15

ARPA, VIOLIN Y MANDOLIN, CURSO especial y breve, precio módico, Callao 186. v5

CAJERAS, EMPLEADAS DE ESCRItorio, tenedoras de libros, 10 $ mes, preparan, Corrientes 3454. v5

CADEMIA UNION PROFESORES BERlitz, B. Mitre 845, todos los idiomas, precios reducidos, ensayos gratis. v20

ARITMETICA, TENEDURIA, CALIGRAfía, ortografía, 10 $ mes. Máquina 5 $. Corrientes 3454. v5

MAQUINAS UNDERWOOD, REMINGton, Hammond, etc., 5 $ mes, Corrientes 3454. v5

ESPIRANTES A TENEDOR DE LIBROS, en 3 meses preparan con diploma, Corrientes 3454. v5

INGRESAR A BANCOS. FERROCArriles, correos, aduanas, etc., se preparan, Corrientes 3454. v5

ARCHIVISTAS!! PREPARACION RAPIda y garantida, por oficial del ejército, Belgrano 1445. v6a.

LEMAN, español, TAQUIGRAFIA, piano, enseña maestra alemana, Victoria 778. v4ab

CADEMIA CORTE Y CONFECCION, método fácil, enseñanza rápida, diploma, Méjico 2056. v5a

8 $ POR MES LECCIONES Y PREsenta á exámenes profesora de piano, Agrelo 3071. v4a.

ACADEMIA DE C

INSTRUCCION PUBLICA

ESCUELA DE BAILE, CANGALLO No. 1870, Instituto serio. Director: Enrique Zuloaga. v9a.

ESCUELA DE BAILE, CORRIENTES 2351, director: Mastrangelo diplomado Pa. v7a.

EMPLEADOS, CAJERAS, TENEDORES preparo rápido, 10 $ mes, Rivadavia v2a.

ESCUELA DE BAILE, V. DARAGO, CA-llao 189, la más importante y concu-rrida. v5

EMPLEADOS Y OBREROS: LEER Y es-cribir, y cuentas 10 pesos; mor. Co-rrientes 3484. v6

ESCUELA DE BAILE DE TANGO, LEC-ciones todos los días, de 8 á 10 a. m. y de 4 á 10 p. m., E. Saborido, Cerrito 1078. v3

ESTUDIANTE DE INGENIERIA, ENSE-ña aritmética, álgebra, geometría, físi-ca, química y prepara años libres del Na-cional, Honduras 156. v3

ESTUDIANTES! LIBROS, LIBROS DE texto, primeria, segunda enseñanza y de facultad y útiles de colegio, de ocasión en venta en la gran quemazón Bolívar 591. La casa compra y canjea textos usados. v5

FRANCES, $ 10 MES, enseña RAPIDA-mente, Mr. Chabal, Viamonte 1469 1er. 4a.

FRANCES — LECCIONES Á DOMICILIO, Lavalle, Corrientes 441 (diploma fran-cés y argentino). v10

FRANCES A DOMICILIO. CONVERSA-ción 3 meses á principiantes, niños y mayores, doctor Dubac, Guardia Vieja 4446 v5

FRANCES, LITERATURA, INGLES, PIA-no, lecciones particulares, por profesora muy competente, diplomada en París, Du-ret 307, Rodríguez Peña. v4

FRANCES, MATEMATICAS, LECCIONES particulares, preparaciones al nacional, por profesor de colegio Baratto, 307 R. Peña. v4

GUITARRA enseña B. SARABIA, EN-tre Ríos 851. v4a.

GUITARRA POR DIPLOMADO, lecciones Cachimayo 165, á una cuadra de Ri-vadavia 5400. v5

GUITARRA: señorita PROFESORA DI-plomada, da lecciones en casa y á do-micilio, Pueyrredón 1594. v6

INGLES $ 10 MES. EXAMENES. Mr. Hop-kins, Viamonte 1469, dpto. 11. v8

INTERNADO PARA niñas 25 $, MARGA-rita 890, Lanús. v7.

INGLES, enseño, CONVERSACION EN 3 á 4 meses 10 $ mes. Victoria 777. v4a

INGLES, FRANCES, español, ITALIANO Lecciones á domicilio, Cangallo 1542. v3ab

INGLES EN 3 MESES, PREPARACION garantida, $ 10 por mes, Moreno 2505. v6

INGLES, PROFESORA DE LONDRES, conversación, lecciones, acento correc-to, Viamonte 1469, dep. 20. v4

INGLES E ITALIANO enseña PROFESO-ra á domicilio, método brevísimo, Pun-yón 1280. v4ab

INSTITUTO ARGENTINO DE BELLAS Artes. Clases diurnas para señoritas y nocturnas para varones, plan de estudio igual que la Nacional. v4ab

INSTITUTO ARGENTINO DE BELLAS Artes. Todos los días modelo vivo, el personal da lecciones á domicilio. Entre Ríos 489. v4ab

INGENIEROS MECANICOS, ELECTRI-cistas, constructores, ayudantes, carre-ras por correspondencia, Ingeniero Genia, Bolívar 1082. v4ab

INGENIERIA, ARQUITECTURA, MATE-máticas superiores, estática gráfica, in-genieros especialistas, preparación garan-tida, económica, B. de Irigoyen 995.

INSTITUTO "JOSE MANUEL ESTRADA" San José 1277, U. T. 351, B. Orden. En-señanza primaria y secundaria: Incorporado á todos os años de Colegio Nacional. Amplio é higiénico edificio. Pupilos, medio pupi-los y externos. v4ab

INSTITUTO CARLOS Ma. DE ALVEAR, Belgrano 1445, incorporado al Colegio Nacional. Directores: P. Domínguez Riva-rola y Ernesto Arió, instalado en un es-pléndido local.—Enseñanza primaria, secun-daria y comercial. Preparación sólida del bachillerato, rindiéndolo dos años en uno, Colegio Militar y Escuela Naval. Estas ca-rreras estudiánse en un curso y sin necesi-dad de tener aprobado ningún año del Na-cional. Grandes comodidades para pupilos, medio pupilos y externos. Los padres soli-citen prospectos. v6

LECCIONES DE SOLFEO Y TODA cla-se de instrumentos, Moreno 1631. v4ab

LECCIONES DE FLAUTA, CLARINETE, é acordeón y bandoleón por música, Mé-jico 3601. v3a.

LEER, ESCRIBIR, CORRECTAMENTE en tres meses, castellano, italiano, enseñan profesor y profesora, casa ó domicilio, Co-rrientes 389. v7a

LECCIONES DE VIOLIN, MANDOLIN, flauta y solfeo, clases diurnas y noc-turnas, profesor Bianco, Humahuaca 929, Caba-llito. v5

LAS señoras DARNOND, EXPOSITORAS de los Salones de París, avisan á sus alumnas que sus cursos y lecciones parti-culares de dibujo, pintura, miniatura y acuarela, cuero y metales repousés y es-cultura, sobre asta han reabierto, estudio, Paraná 731. v37ab

MAESTRA NORMAL DA LECCIONES á domicilio, Cevallos 585. v3

MAQUINA DE ESCRIBIR enseño METO-dicamente, todos sistemas, $ 5, Moreno 1503. v6

MATERIAS Y años LIBRES DE C. NA-cional, dirigirse A. I. S., Yerbal 2635, Flores, por carta. v3

MAESTRA DIPLOMADA DE PIANO Y solfeo, da lecciones en su casa y á do-micilio, Gral. Hornos 1230. v3a

MAESTRA NORMAL, PREPARA A DO-micilio, ingreso, precio módico, Pro-vincias Unidas 3175, Flores. v6a

MAESTRA DIPLOMADA PRACTICA en la enseñanza, da lecciones de francés, castellano y ramos generales. Prepara á exámenes de la Alliance francaise, Díaz Vélez 4276. v2

NAVAL Y MILITAR PREPARACION ga-rantida y económica, Giralt, Lima 287. v4

NIña SE OFRECE PARA DAR LECCIO-nes de inglés á domicilio, Lavalle 1643. —M. E. W. v4

NAVAL, MILITAR, BRILLANTES EXA-menes, preparación especial, han obte-nido plaza todos los presentados. Profeso-res escogidos. Con tres meses asegura el in-greso, pupilos, medio pupilos, externos, ho-norarios módicos. B. de Irigoyen 995.

PROFESORA NORMAL DA LECCIONES á $ precios módicos, San José 740. v4

PROFESORA DE CANTO Y SOLFEO, da lecciones, San Martín 1074. v5..

PROFESORA DE CORTE Y CONFECCION lecciones á domicilio, Piedras 81? v5

PIANO Y SOLFEO, SE DAN LECCIONES por profesora diplomada, Santa Fe 2667. v10

PROFESOR español DE GUITARRA y bandurria, da lecciones, Venezuela 1466 v3a

PIANO Y SOLFEO, SE DAN LECCIONES por profesora diplomada, Santa Fe 2667. v10

PROFESORA DE PIANO Y SOLFEO DEL conservatorio Williams, curso elemental y superior, precio módico, Bogado 825. v7

PROFESORA FRANCESA, DIPLOMADA, da lecciones de francés á señoritas á domicilio, Catamarca 483. v6

PROFESORA DE PIANO Y SOLFEO DA lecciones en su casa y á domicilio, Za-pata 343, Belgrano. v9

PROFESORA NORMAL DA LECCIONES particulares, dirigirse á T. S., Mansi-lla 496. v3a.

PROFESORA PIANO LECCIONES DO-micilio dos veces semana 10 $ mes. P. Unidas 3175. v6a.

PROFESORA DE PIANO Y SOLFEO da lecciones á precios módicos y presenta á exámenes, Bustamante 1081. v8a.

PROFESORA FRANCESA PARISIENSE, habla alemán, da lecciones, Profesora, Paraguay 714. v2a

PROFESORA PIANO Y SOLFEO diplo-mada, da lecciones, precio módico, Al-magro 821. v3ab

PROFESOR DE VIOLIN, PIANO, SOLFEO y armonía, presenta á examen, Uspalla-ta 141, U. T. 2407, B. Orden. v10

PROFESORA, SE HACE TODA CLASE de tejidos y encajes, se dan lecciones, Chile 2032. v4

PROFESORA DIPLOMADA, PIANO, sol-feo, armonía, á profesionales y aficio-nados 5 $, Perú 1248. v3

PROFESORA FRANCESA PARISIENSE, da lecciones, da francés, acento correc-to, va á domicilio, Billinghurst 2552. v5ab

PROFESOR DE PIANO, ESTUDIADO EN Europa, da lecciones á domicilio, La-valle 1142. v3a

PROFESORA SUPERIOR DE PIANO Y solfeo presenta á examen. Carlos Cal-vo 2348. v3a.

PROFESORA DA LECCION FRANCES, castellano, italiano, instrucción prima-ria, 7 V. Perú 872, 1a. izq. v5a

PROFESORA DE PIANO Y SOLFEO, Di-plomada, presenta á examen lecciones en casa y á domicilio, Moreno 558, dep. 15. v4ab

PROFESORA DE PIANO Y SOLFEO del conservatorio Williams y profesora de piano, da lecciones, Artes y Oficios 112. v11ab

PROFESORA LANDEN, DIPLOMADA en Berlín, da lecciones de alemán y fran-cés, en casa y á domicilio, Av. Vélez Sars-field 271. v10

PROFESORA DE INGLES, DESEA DAR lecciones de 8 á 12 de la mañana, pre-cios módicos, por carta, Olaguer 2486 (Bel-grano). v4

PROFESORA INGLESA, ALTAS REFE-rencias, tiene horas disponibles, Bar-tolomé Mitre, Bebería, Balcarce 1. v4

OFICIOS DIVERSOS OFRECIDOS

S SE OFRECE JOVEN HUY FORMAL DE 18 años de edad para cualquier trabajo de confianza, sabe escribir regular y tiene buena letra. Por informes dirijirse a la Botica Central, Calle 1a. Sur esquina Central. V3

...Abeces, ó sea, en expedientes de ...vas de los conflictos, que apla... sin resolver las crisis que se ...an en derredor del gobierno. A ...género de arbitrios corresponde ...rreglo provisional del gabinete ...mbinado ayer.

El conato de reclutar para el ser...icio del gobierno una mayoría parla...entaria, marcará un proceso poli... más del Ministro del Interior y ...scentará el voluminoso caudal de ...uebas de su impericia é insuficien... para manejar la influencia confia... á su criterio.

BALANZA COMERCIAL ARGENTINA

CONCEPTO EQUIVOCADO DEL SALDO

La estadística y el valor de los artículos

Las cifras oficiales del comercio exterior argentino correspondientes al año 1912, nos dan $ 480.391.256 oro para las exportaciones y pesos 384.853.469 oro para la importación, con un saldo favorable al país de $ 95.537.787 oro.

¿Es esto, en realidad, el verdadero y aproximado saldo de la balanza comercial, en su comercio exterior, para el año próximo pasado?

No es difícil, contestar que no y apoyar la negación con la prueba palmaria de que es así.

COMO SE FORMA LA ESTADISTICA

Sabido es que la estadística del comercio exterior argentino se compila para las importaciones, tomando como precio de las mercaderías los valores que para cada artículo fija la tarifa de avalúos, como no podría ser de otra manera, desde que son los documentos aduaneros los únicos comprobantes de que se puede disponer oficialmente en la actualidad para preparar esa clase de estadísticas.

Así, si en el año 1912, por ejemplo, entraron al país 1.851.495 kilogramos de té, á los efectos de fijar su precio total, la oficina de estadística deberá tomar el aforo que marca la tarifa de avalúos, ó sea $ 0.60 oro por kilogramo, y asentar para esa partida de la importación el importe de $ 1.110.897 oro.

No ocurre lo mismo con las exportaciones. Para éstas, la dirección de estadística utiliza un procedimiento que, aunque penoso para su personal, llena muy bien los importantes fines á que obedece su tarea.

En efecto; para obtener el valor de las exportaciones, con los documentos oficiales aduaneros á la vista, que se examinan diariamente, á medida que salen los embarques de productos, se toma el valor medio que obtienen éstos en plaza, por lo que puede decirse que esta parte de la estadística es fiel reflejo de la verdad, lo que no ocurre con la de importación, como se verá en seguida.

LOS VALORES Y LA TARIFA DE AVALUOS

Si hacemos un rápido examen de la tarifa de avalúos, salta en seguida á la vista la enorme diferencia que existe entre el verdadero valor de las mercaderías importadas y el que les fija aquélla, á los efectos de la liquidación de los derechos.

Desde los vinos más finos y los cigarros habanos hasta los tejidos, artículos de armería, droguería, construcción, etc., en todas las partidas se notan gruesas diferencias entre los precios reales y los fijados por razones de orden fiscal.

El cognac más fino, por ejemplo, tiene asignado en la tarifa un valor de cinco pesos oro por cada docena de botellas, que equivalen á $ 12.36 papel, y es éste el precio que se anota para la estadística.

En el año 1912 se introdujeron 87.870 docenas de botellas con cognac, cuyo valor en el índice de la importación, á cinco pesos cada una, ha sido fijado en $ 436.850 oro.

¿Cuánto valía, en realidad, ese cognac, no ya en Buenos Aires, desde luego de haber satisfecho los derechos de $ 0.32 oro por docena de botellas, sino á bordo, en los puertos de procedencia, antes de hacerse á la mar el vapor que lo conducía?

No es exageración afirmar que, una con otra, dadas las diversas marcas y calidades, su precio real no baja de 85 centavos oro por botella, ó sea $ 7.80 oro el cajón. Tendríamos así, para las 87.870 docenas importadas en 1912, un valor total de pesos 821.436 oro, ó sea, $ 244.636 oro, medio millón de pesos papel de diferencia, en un sólo renglón, entre el precio fijado en la estadística y el dinero que ha sido necesario enviar al extranjero para saldar el importe de esa mercadería.

Hemos citado el caso del cognac como un ejemplo, y podríamos hacerlo con mil artículos más, desde que en todos los renglones de la tarifa se notan iguales y mayores diferencias.

EL VERDADERO VALOR COMERCIAL

Mientras se siga con el actual procedimiento, continuaremos presentando saldos de la balanza comercial completamente equivocados, pues en lugar de $ 95.537.787 oro de 1912, quizás el importe verdadero no llegue á la mitad.

Bastaría para demostrar que es así, además de las consideraciones que hemos presentado sobre los aforos, el hecho de que las estadísticas francesas, inglesas, alemanas, italianas, norteamericanas, etc., consignan cada año para las exportaciones que hacen á nuestro país, cifras mucho mayores que las oficiales argentinas, diferencias que nacen justamente de los diversos medios empleados para formular los balances. Los países remitentes, así como nosotros hacemos con la exportación, sólo tienen en cuenta al preparar las estadísticas, los precios efectivos de las mercaderías que se embarcan para el exterior, mientras en los de destino se toman los que marcan las respectivas tarifas de avalúos.

BANCO DE LA NACION ARGENTINA

SUS PROGRESOS

Para la exposición de Gante

Por encargo del directorio, el señor Eduardo Mugica Farías, jefe general de los archivos del Banco de la Nación Argentina, acaba de preparar un interesante mapa demostrativo de los progresos realizados por el establecimiento desde 1891, fecha de su creación, hasta 1912.

De forma sencilla, como para que á primera vista pueda apreciarse el conjunto, están gráficamente consignados los avances progresivos del Banco en los renglones de capital, depósitos en cuenta corriente, á plazo fijo, caja de ahorros, cuentas, documentos descontados y anticipos en cuenta corriente.

Este trabajo está destinado á figurar en la Exposición de Gante, que se inaugurará en breve, y seguramente ha de llamar la atención de los concurrentes de ese torneo, en lo que atañe á la potencialidad económica de la Nación Argentina.

El solo detalle bastará para evidenciar que, así es el referente á los documentos descontados por el Banco, que en 1891 sumaron $ 3.454.921.69 papel, y en 1912 alcanzaron á $ 1.718.13 pesos.

Para el establecimiento de operaciones de esa índole realiza tales progresos [illegible]

LA CIRCULACION MONETARIA DEL PAIS Y EL REGIMEN DEL CREDITO BANCARIO

REFORMA DE LA LEY DE CONVERSION

CREACION DE UNA CAJA DE REDESCUENTOS

PROYECTO DEL SEÑOR AUGUSTO J. COELHO

El ex director general del Banco Español, don Augusto J. Coelho, ha dedicado algunas horas de su reposo, bien ganado, á la meditación del problema monetario argentino, mirado del punto de vista de la circulación. Así lo atestigua un folleto que acaba de llegar de París, que contiene un vasto proyecto del reputado financista banquero, del cual damos una prolija noticia á continuación.

El proyecto es precedido de una exposición ilustrativa en que el señor Coelho explica su pensamiento, declarando que al hacerlo público se propone arrimar el concurso de su experiencia al estudio y á la solución de uno de los problemas de mayor trascendencia que afectan á la economía nacional. Hace obra patriótica y nos complacemos en cooperar á ella divulgando el documento y, por lo tanto, facilitando la discusión de los competentes en la materia.

En el trascurso del año pasado, LA PRENSA dedicó al asunto una serie de consideraciones tendientes á demostrar que el régimen bancario argentino reclama el previsor arbitrio del redescuento, pero en forma orgánica y suficiente, como complemento de la legislación que lo rige y del concepto que aquí tenemos del crédito personal.

El señor Coelho ha concebido una institución nacional de vastas proporciones, pensamiento que por sí mismo revela el talento experimentado del hombre de negocios formado con éxitos sucesivos en la práctica de la banca.

Oportunamente, este diario ha de ocuparse del proyecto del señor Coelho: estas breves líneas no tienen otro propósito que el de encabezar la exposición de motivos y el texto de la fórmula del autor de la iniciativa, recomendándola al estudio de las personas preparadas para juzgarlo y, por lo tanto, para concurrir con sus luces á la solución más conveniente y aceptada del problema.

Comienza diciendo que está reconocida por los poderes públicos, como antes lo fué por la opinión general, la urgente necesidad de introducir la práctica del redescuento en el sistema bancario argentino, de manera que es indispensable preocuparse de los medios de realizarla.

Agrega que se ha dicho que el problema está resuelto por el hecho de que el Banco de la Nación puede redescontar las carteras de los demás bancos. Verdad es que puede hacerlo, pero también lo es que no lo hace. ¿Por qué? Porque ejerciendo el Banco de la Nación las funciones de un establecimiento particular de crédito, no las que corresponden á un instituto nacional regulador, nunca consentirán los Bancos en confiarle el secreto de sus carteras, y darle así mayores facilidades para hacerles mayor concurrencia en los negocios.

Desde el tiempo remoto en que este asunto viene preocupando mi atención, sigue, lo he estudiado profundamente bajo todos sus aspectos y en un principio, consideré que la base del nuevo sistema debía ser la trasformación del Banco de la Nación en instituto de emisión y redescuento, con funciones análogas á las que desempeñan los grandes Bancos centrales europeos, que, por la doble función de la emisión fiduciaria y del redescuento, son elementos perfectamente aptos para regular el crédito y mantener el equilibrio en la circulación. Posteriormente he debido modificar mi opinión primera, en presencia de las circunstancias que dificultarían grandemente la trasformación pensada para el Banco de la Nación.

Después de una serie de consideraciones, llega á la conclusión de que no es apto para el redescuento, en la forma, con la amplitud deseada, porque su acción hace concurrencia á la de los Bancos privados.

Se pregunta en seguida si sería colmada esa finalidad con un organismo nuevo dedicado exclusivamente al redescuento, y sostiene que no.

Supongamos, dice, que á ese nuevo organismo se le dota con un capital de 100 millones de pesos oro sellado y que ese capital se logra á base de una emisión de fondos públicos. En el supuesto de que esos títulos fueran de 4 1/2 por ciento de interés con 1 por ciento de amortización, teniendo en cuenta el tipo á que ese empréstito podría contratarse y además los gastos de administración del instituto en cuestión, el capital destinado al redescuento costaría al gobierno un interés anual mayor de 6 por ciento. No podría, pues, ese instituto redescontar sino por encima de 6 ó 6 1/2 por ciento y en estas condiciones, el redescuento sería imposible tanto más, cuanto que la entrada en el mercado del crédito de un capital, aunque fuese de la mitad del de 100 millones de pesos oro sellado señalado, tendría como resultado una baja del tipo de descuento.

Habla en seguida del primer efecto del establecimiento del redescuento en la Argentina y que sería la reducción de los encajes de los Bancos privados.

Dice que si tomamos las cifras al 31 de Diciembre de 1912 y excluyendo al Banco de la Nación, tenemos que los depósitos ascendían á 441.000.000 de pesos oro sellado y el encaje á 140.000.000 de pesos oro sellado, siendo la relación de éstas á aquéllas de 31.74 por ciento.

Agrega que con el recurso del redescuento es plausible estimar que los Bancos aumentarían las colocaciones, reduciendo su encaje al 10 por ciento de sus depósitos, proporción todavía mayor que la que conservan los grandes Bancos europeos. Sin que el redescuento funcionara, con sólo que fuera establecido de modo inequívoco, los Bancos tendrían disponibles para el crédito 96.000.000 de pesos oro sellado. Después de agotada esa cantidad entraría en juego el redescuento por la movilización de las carteras de los Bancos, en la parte que fuera necesaria para atender la demanda del crédito.

Insiste en que una institución exclusivamente dedicada al redescuento no podría prosperar. Sin otros recursos para su acción que el capital con que fuera dotada, aun cuando ese capital fuese de cien millones de pesos oro, sólo alcanzaría para el redescuento de una parte, y no muy considerable, de las carteras de los Bancos.

El monto de éstas, al 31 de Diciembre de 1912, era, aproximadamente, de $ oro sellado 674.000.000, en cuya cifra entra la del Banco de la Nación, por unos $ oro 185.000.000. Primer punto: insuficiencia de recursos para la eficacia de su acción. Después para que los Bancos se acogieran á los beneficios del redescuento, tendrían que [illegible]

(1). Aún cuando esta garantía de oro del tercio de la emisión es la que autorizaría la ley, en la práctica siempre sería superior, pues el cuadro demuestra que el menor porcentaje de garantía de oro, sería de 40.07 por ciento.

esa circulación con arreglo á esas mismas necesidades. Si, pues, ambos elementos funcionan separadamente y sin la conexión que su naturaleza impone, su fusión, lejos de ser armónica, será desorganizante. Y aquí llegamos á lo vivo de una cuestión, en la que yo creo que existe, ó equivocado prejuicio ó confusión de concepto.

Se refiere en seguida á la doctrina de la intangibilidad de la Caja de Conversión, y sostiene que la organización de la caja priva al país de utilizar el "stock" de oro en todo lo que pueda dar de sí el poder económico que representa. Y termina diciendo que lo que debe hacerse y conviene, es dar á ese "stock" de oro lo que en la actualidad le quita el automatismo de la Caja de Conversión, la elasticidad que le permitirá desarrollar su poder de utilización en beneficio de los intereses económicos del país.

La solución del problema consiste, por consiguiente, en la agrupación de esas dos grandes fuerzas, la emisión y el redescuento, dentro de un sólo organismo del Estado.

EL PROYECTO

Propone el señor Coelho el nombre de Instituto Nacional de Emisiones y Descuentos para el nuevo organismo financiero, con las siguientes principales bases para su creación y funcionamiento:

Primera. Se crea el Instituto Nacional de Emisión y Redescuento.

Segunda. El Instituto Nacional de Emisión y Redescuento, se hará cargo de la existencia de oro de la Caja de Conversión, la que cesará en sus funciones, por derogación de las leyes que actualmente la rigen.

Tercera. El fondo de conversión que actualmente está confiado al Banco de la Nación se incorporará igualmente al Instituto Nacional de Emisión y Redescuento.

Cuarta. Las funciones del Instituto Nacional de Emisión y Redescuento serán las siguientes:

a). Emitir billetes pagaderos al portador y convertibles á la vista en moneda argentina de oro sellado. Estos billetes tendrán curso legal y serán recibidos en pago en todas las oficinas nacionales.

b). Descontar efectos y pagarés á la orden, pagaderos en la República, cuyo vencimiento no exceda de 90 días, presentados por los Bancos establecidos en el territorio argentino, debiendo esos efectos y pagarés llevar por lo menos dos firmas, una de las cuales ha de ser necesariamente la del Banco negociador.

c). Asumir las funciones del Clearing House en la capital federal.

b). Abrir cuentas corrientes á los Bancos, sin interés y únicamente para el servicio de las operaciones de descuentos y de las relaciones con el Clearing House.

Quinta. El Instituto Nacional de Emisión y Redescuento tendrá el privilegio de la emisión de billetes, con la obligación de convertir en oro y á la vista, tanto los emitidos por él, como los que constituyen la emisión circulante en la fecha de la promulgación de la presente ley.

Sexta. El importe de los billetes en circulación, por todo concepto, no podrá en ningún caso, exceder del triple del encaje metálico de oro del Instituto Nacional de Emisión y Redescuento.

Séptima. En garantía de la parte que en la emisión circulante á la promulgación de esta ley, no tiene representación á oro, el gobierno entregará al Instituto Nacional de Emisión y Redescuento, un bono por valor de 100 millones de pesos oro sellado, que no devengará interés.

Octava. Con los beneficios que obtenga el Instituto Nacional de Emisión y Redescuento, se constituirá un fondo de reserva á oro, destinado á la amortización de la deuda representada por el bono mencionado en la base séptima. Una vez cancelado dicho bono, los beneficios que el instituto obtenga, serán de la pertenencia del gobierno.

Novena. En tanto que el máximum de billetes no haya sido alcanzado, los recursos del fondo de reserva serán empleados por el instituto en el descuento de efectos y pagarés con arreglo á las condiciones de la base cuarta, inciso b.

Décima. La emisión de billetes se limita por la presente ley al duplo del monto total de la circulación actual. Todo aumento de emisión, después de alcanzado dicho límite, deberá tener un suplemento de encaje en oro, igual al monto de la nueva emisión ó ser autorizado préviamente por una ley.

Undécima. Los billetes actualmente en circulación serán sustituídos en un plazo no mayor de tres años.

A estas bases generales habría que agregar todo lo concerniente al régimen administrativo del instituto y demás detalles de organización, que no es pertinente considerar en este estudio.

Como se ve, la base del sistema reposa en aumentar la circulación de numerario, uniendo á la garantía de oro, la representada por los documentos redescontados con la firma de los Bancos. Una demostración numérica convencerá mejor que todos los argumentos y para ella nos basaremos en las cifras al 31 de Diciembre de 1912 que son.

Caja de Conversión. $ o/s 222.375.539
Fondo de Conversión $ o/s 90.000.000
Emisión en circulac. $m/l. 729.553.554

Para mayor claridad, las tomaremos en números redondos y así estableceremos como punto de partida un stock de oro de $ 223 millones para una emisión circulante que vale 729 millones de pesos oro sellado: Por lo tanto, la garantía metálica es de 71.87 por ciento. Según las bases antes expuestas, un encaje de 252 millones de pesos oro sellado autorizaría (base sexta) un máximum de emisión del triple, pero como al mismo tiempo se limita (base décima), al duplo de la emisión actual, siendo ésta de 362 millones de pesos oro sellado; la circulación futura no podría exceder de 704 millones de pesos oro sellado, debiendo todo aumento de esta cifra, tener su contraparatida de oro en caja. La diferencia entre la emisión actual y el límite de la autorizada, ó sea 352 millones de pesos oro sellado, es la suma disponible para incorporarse á la actividad del país. (1). A medida que se avance en el redescuento, se va operando la sustitución de la garantía de las carteras bancarias á la garantía metálica, en proporción normal que refuerza y aumenta la garantía total. Para extremar el argumento, supongamos que al cabo de un cierto número de años, el redescuento ha cubierto el margen que para él ofrece mi proyecto. El instituto habría llegado á redescontar por 352 millones de pesos oro sellado y la situación sería ésta:

Encaje de oro. . . . $ o/s 252.000.000
Billetes en circulac. $ o/s 704.000.000

Garantía metálica. 35.94 o/o
Garantía de cartera. 50.— "
Garantía total. . 85.94 o/o

En realidad, aún será mayor este porcentaje, pues hay que tener en cuenta que la garantía metálica va progresivamente aumentando á medida que con el fondo de reserva del instituto, se va cancelando la deuda del gobierno por la parte inconvertible de la emisión actual, deuda representada por el bono de 100 millones de pesos oro sellado. Esa deuda del gobierno puede ser cancelada en un plazo brevísimo, en 10 años, como, sin hacer cálculos alegres, lo demuestro en el siguiente cuadro que expone la evolución posible del instituto de emisión y redescuento en un decenio. Para esa demostración me he basado en las siguientes premisas:

Primera. Que la utilidad del instituto, teniendo en cuenta los gastos de su administración y la necesidad de redescontar á un tipo que no sea muy elevado, puede cifrarse en 4 por ciento anual sobre los capitales empleados.

Segunda. Que la práctica del redescuento se habrá de efectuar gradualmente y que aún teniendo en cuenta la grande y progresiva actividad dispone sólo al cabo de cinco años se podría llegar al empleo de los 35 millones de pesos oro sellado que permitiría la organización pasada.

Véase el cuadro demostrativo:

EN MILLONES DE PESOS ORO

Año	Stock de oro	Emisión autorizada	Emisión anterior	Aumento para redescuento	Emisión total	Cartera de redescuento	Beneficio	Fondo de reserva	Porcentaje de garantía de oro	Porcentaje de garantía de cartera	Porcentaje de garantía Total
1º	252	704	352	40	422	70	2.8	2.8	59.95	16.58	76.53
2º	255.8	704	422	72.8	494.6	142.8	5.7	8.5	51.69	28.86	80.55
3º	261.5	704	494.8	75.7	570.5	218.5	8.7	17.2	45.83	38.20	84.13
4º	270.2	704	570.5	78.7	649.2	297.2	11.9	29.1	41.61	45.78	87.39
5º	282.1	704	649.2	54.8	704	352	14	43.1	40.07	50	90.07
6º	296.1	704	704	—	704	352	14.1	57.2	42.06	50	92.06
7º	310.2	704	704	—	704	352	14.1	71.3	44.06	50	94.06
8º	324.3	704	704	—	704	352	14	85.3	46.06	50	96.06
9º	338.3	704	704	—	704	352	14.1	99.4	48.05	50	98.05
10º	352.4	704	704	—	704	352	14.1	113.5	50.07	50	100.07

Adviértase que en este cálculo de probabilidades hemos presupuesto que durante diez años, la situación metálica del país, se mantiene invariable. Si, como es de esperar, el creciente progreso se sigue traduciendo en saldos anuales favorables á la exportación, ese aumento de riqueza, esas nuevas entradas de oro dotarían de elementos de trabajo y de prosperidad al país, puesto que las mayores emisiones de billetes que exijan las crecientes necesidades de la circulación, serán hechas con total garantía de oro, reforzando así cada vez más la garantía de oro, reforzando así cada vez la garantía global metálica de la emisión circulante.

Ahora bien, como la transición de una garantía metálica de 71.87 por ciento la de 85 1/2 por ciento (1) podría parecer alarmante en el sentido de debilitar la confianza en el signo de crédito, debe complementarse el proyecto por la dotación al instituto de un capital oro, á base de la emisión de fondos públicos, capital que vendría á reforzar la garantía de la emisión autorizada, pero que no sería contado como existencia á los efectos de determinar el volúmen de esa emisión. No es necesario que ese capital sea de 100 millones de pesos oro sellado, 50 bastarían y de ese modo, para una emisión de 704 millones de pesos oro sellado habría una garantía metálica real de 203 millones de pesos oro sellado, ó sea el 43.04 por ciento. Pero como esa emisión no habría de llegar á su máximum sino gradualmente, como queda explicado, y como además, el stock de oro se va aumentando también gradualmente por las reservas acumuladas por el instituto, con arreglo á la evolución señalada en el cuadro anterior, la garantía seguiría esta trayectoria:

	Porcentaje de garantía de Oro	Porcentaje de garantía de Cartera	Porcentaje de total garantía
1º año	71.80	16.58	88.38
2º —	61.50	28.86	90.66
3º —	54.60	37.30	92.90
4º —	49.32	45.78	95.10
5º —	47.17	50	97.17
6º —	49.16	50	99.16
7º —	51.16	50	101.16
8º —	53.16	50	103.16
9º —	55.15	50	105.15
10º —	57.15	50	107.15

Como se ve, la menor garantía metálica sería de 47.17 por ciento (con garantía suplementaria de cartera de 50 o/o), y á los diez años de evolución, cancelado ya el bono de 100 millones de pesos oro y llegado el descuento á su máximum de ejercicio, la emisión tendría una garantía de oro por el 57.15 por ciento y una garantía de cartera bancaria de 50 por ciento, es decir, en junto, 107.15 por ciento. Esa situación sería aún mejor que la del Banco de Francia, pues éste, en su balance del 2 de Enero de 1913, contra una circulación de 5.933 millones de francos, tiene un encaje de oro de 3.194.000.000 de francos y de plata, 871.000.000 francos, ó sea (teniendo en cuenta el valor mercantil de la plata, no su valor legal) una garantía metálica de 68.38 por ciento, con una cartera de descuentos de 2.139.000.000 francos que supone 36.05 por ciento de garantía suplementaria, es decir, en total, una garantía suplementaria, es decir, en total, una garantía de 94.40 por ciento.

La emisión de fondos públicos por 50.000.000 pesos oro sellado por la suponer para el erario una erogación anual de 3.000.000 pesos oro sellado, pero esa carga sería temporal y de ella sería el Estado ampliamente resarcido con las utilidades del redescuento, luego de cancelado el bono de los 100 millones de pesos oro sellado. Ya se ha visto por el cuadro expuesto, que las utilidades del redescuento, cuando haya llegado á su máximum dentro de los límites que autorizaría, según el proyecto, la actual existencia de oro, se cifraría en unos 14 millones de pesos oro sellado al año.

Expuesto queda, en líneas generales, pero sin omitir ninguno de sus aspectos interesantes, el proyecto, cuya realización, fácil á todos los puntos de vista, podría resolver el problema del equilibrio del crédito y de la circulación monetaria, de tan vital importancia en un país que por sus progresos tan grandes como rápidos, necesita consolidar firmemente las bases de su plataforma económica.

(1). En realidad, la disponibilidad, es mayor y ascendería á 441 millones de pesos oro sellado, pues antes de entrar en juego [illegible]

INFORMES CONSULARES

DATOS ESTADISTICOS

El cónsul general de la República Argentina en Cristianía, remitió oportunamente al Ministerio de Relaciones Exteriores, el informe comercial correspondiente al año 1912, con un extenso estudio acerca de las relaciones de ese carácter que mantienen nuestro país y el reino de Noruega.

Las mercaderías exportadas por el puerto de Cristianía, dice dicho informe, alcanzan á un total de toneladas 85.249.03. Los principales artículos objeto de esta exportación, fueron el granito, pasta de madera, papel, cemento, fósforos, máquinas, conservas, ácidos químicos, minerales, etcétera.

La importación en Noruega de artículos argentinos estuvo representada por trigo, cueros, sebo, lino, maderas, etc., por valor de 2.043.500 coronas.

El boletín del Ministerio de Relaciones Exteriores integrará en breve este informe con algunos datos estadísticos acerca del mercado monetario, legislación social é instrucción pública en Noruega.

—

Nuestro agente consular en Amberes, informó que durante el último trimestre de 1912, entraron en dicho puerto 1.750 buques con 3.401.767 toneladas. Manifiesta el consulado general que se ha constituído una sociedad con objeto de importar ganado de procedencia argentina.

Se ha importado en Amberes, procedentes de nuestro país, gran cantidad de harinas de maíz, maíz á granel, semillas de lino, fardos de lana y de [illegible]

LA CONSTRUCCION DE LOS ACORAZADOS "RIVADAVIA" Y "MORENO"

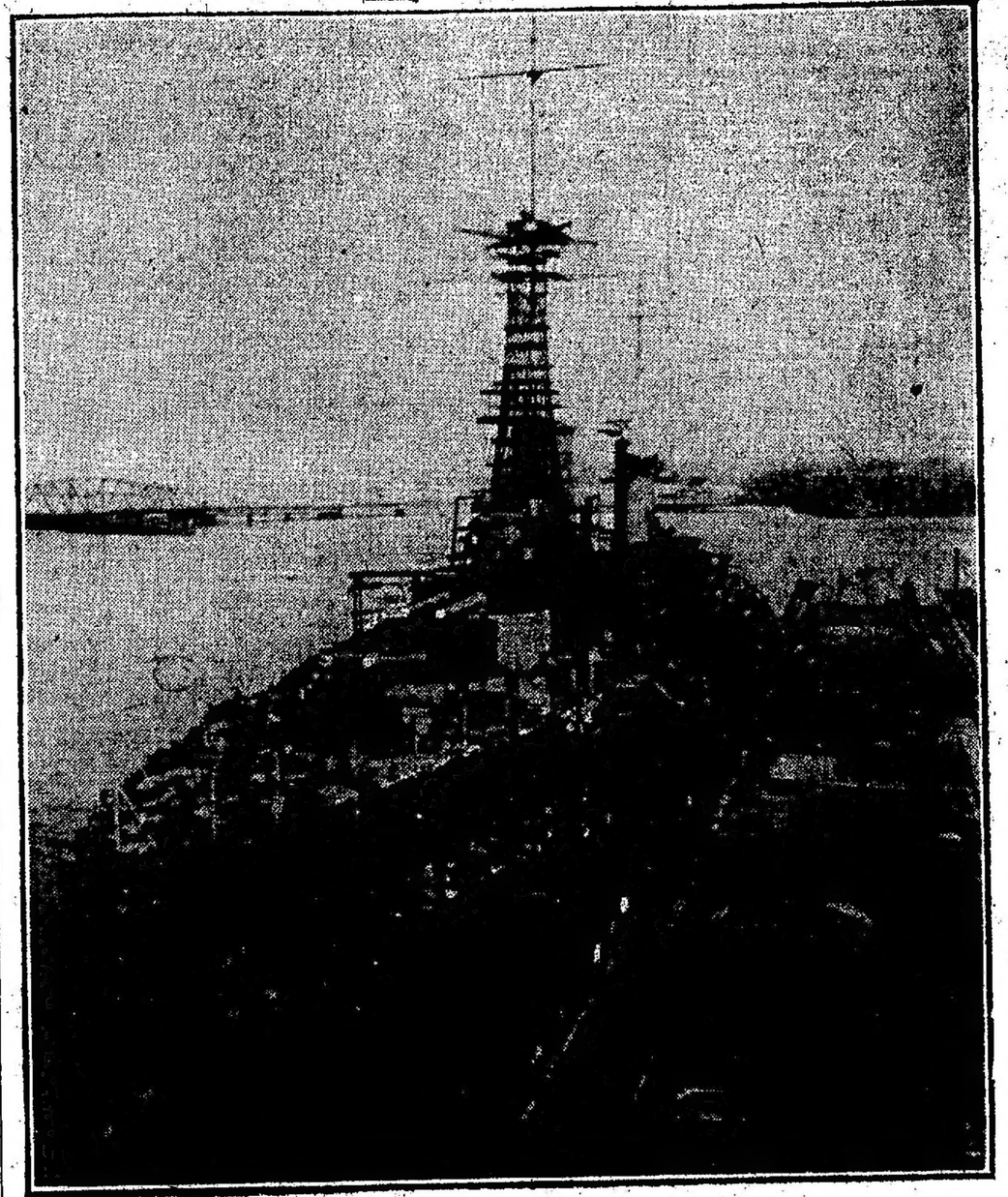

EL ACORAZADO "RIVADAVIA" EN CONSTRUCCION

El grabado que publicamos demuestra gráficamente el estado de adelanto en la construcción del acorazado "Rivadavia", que se hace al mismo tiempo que la del "Moreno".

Por él se puede ver que el 1.º de Marzo último, el "Rivadavia" tenía ya definitivamente emplazados los cañones de grueso calibre, lo que significa que interiormente el buque debe hallarse casi terminado. El andamiaje que se observa en los costados es puramente para los efectos de la limpieza y pintura exterior del casco.

Si á esto agregamos que por los informes recibidos en el Ministerio de Marina, del contraalmirante Betbeder, el "Moreno" tiene á bordo toda su artillería, quedan desvirtuadas nuevamente las versiones circuladas respecto á que dichas unidades no serían entregadas en el año corriente, por el atraso en la artillería.

LOS INDIOS DEL SUR

Proyecto de reducción en Santa Cruz y Tierra del Fuego

UN INFORME INTERESANTE

El señor Enrique A. Zwanck acaba de presentar á la comisión financiera honoraria para la reducción de indios, de la que forma parte como secretario general, un informe detallado sobre la misión que le confiara la misma en los territorios de Santa Cruz y Tierra del Fuego, con objeto de informar respecto de la oportunidad y conveniencia que hubiera en establecer en esos territorios reducciones de indios y la base financiera que éstas debieran tener.

Del informe se desprende que en diversas regiones del territorio de Santa Cruz hay más de 700 indios de la tribu Tehuelche, agrupados en familias numerosas, que se dedican á faenas agrícolas y ganaderas, aunque empleando procedimientos, naturalmente, rudimentarios.

El informe aconseja, en primer lugar, para hacer prácticos los propósitos de la comisión, la aplicación de un proyecto de reducción de indios patagónicos, comenzando por los 250 que componen el núcleo indígena conocido por "Reserva Tehuelche", que obedece al cacique Circacho.

He aquí el proyecto:

Bajo el alto patrocinio de la Nación, se constituiría una sociedad agrícola pastoril llamada Tribu Tehuelche.

La duración de la misma sería de 33 años.

La administración la tendrá la Nación representada directamente por un administrador nombrado por la comisión financiera honoraria de reducciones de indios, y fiscalizado en sus actos por una comisión honoraria local, que estaría compuesta durante los cinco primeros años por los señores doctor Víctor Fenton, Rodolfo Mortensen y James Welsh, pudiendo ser reelegida.

Los indios entregarán sus caballos y vacunos á la sociedad por su valor real representado en acciones de 50 pesos y serán preferidos aun los que no tengan animales, en todos los trabajos de la estancia, percibiendo sus haberes en dinero, ó en ropas y alimentos que á precio de costo les mandará el gobierno.

Los indios no podrán alejarse de la estancia sin permiso escrito del administrador y la estancia sólo podrá ser cruzada por el camino común, pero sin detenerse, por los habitantes del territorio, salvo permiso especial del administrador y las autoridades del territorio.

La Nación proveerá los fondos necesarios por intermedio de la comisión financiera honoraria en forma paulatina, hasta llegar á 50.000 pesos, cuya suma le será reembolsada por medio de un 5 o/o anual que se retirará, conforme se produzcan de las ganancias.

Las ganancias serán repartidas entre los indios en forma correspondiente á sus acciones.

La ganancias que no correspondieran á los indios accionistas, y que correspondieran por lo tanto al Estado, las repartirá éste entre todos los indios aun los no accionistas, pero que hayan trabajado durante el año, en proporciones iguales.

Los indios viejos, enfermos ó incapacitados, serán alimentados gratuitamente por la tribu.

La educación religiosa y escolar de los indios, estará á cargo de un sacerdote que recibirá 150 pesos mensuales, la alimentación y casa gratis, no teniendo ingerencia alguna en la administración de la estancia.

El administrador tendrá 200 pesos de sueldo, alimentación y alojamiento libre y el 10 o/o sobre las ganancias.

La trasmisión de las acciones de los indios á terceros por vía de venta, estará prohibida, y en caso de muerte pasarán á su familia que tampoco podrá venderlas. En caso de extinción de una familia, las acciones quedarán á favor del estado, quien las repartirá entre los indios de mejor conducta.

Será prohibido el expendio de bebidas alcohólicas y venta de armas de fuego en la reducción.

El gobierno de la nación, quedará propietario de la tierra en absoluto, pero acepta el vendodor al final de este contrato á un precio modesto, los solares en que haya edificadas casas habitadas por indios, dándoles preferencia en caso de que quisiera vender la estancia.

El administrador procurará informar á la comisión financiera honoraria de Buenos Aires, respecto á la situación de los indios en el resto del territorio.

Dispónese para los trabajos de 1913, de pesos 15.000, que se entregarán conforme sean necesarios.

El administrador formará el registro civil de los indios de la reserva, [illegible]

EJERCITO Y MARINA

Exámenes en la escuela de guerra—Las inundaciones en el Chaco—Adquisición de los nuevos destroyers—Permiso—Baja—Justicia militar—El sueldo de los encausados—Partida del crucero inglés "Glasgow".

Se realizaron ayer por la mañana en el local de la Escuela Superior de Guerra, los exámenes de alemán y francés de los jefes que deben incorporarse al ejército alemán para seguir un período de maniobras. Con la presencia del subdirector de la escuela, teniente coronel Sosa, se formó la mesa, presidida por el teniente coronel honorario Diserens é integrada por el teniente coronel Wermelskirch, mayor Faupel y doctor Abeille, como vocales.

Se presentaron á la prueba los tenientes coroneles Benjamín Gonzáles y Emilio Sartori y mayores Carmelo Levene, Arturo Rivero, Jorge García y Anselmo Peracca.

La dirección del citado instituto elevó mas tarde las clasificaciones correspondientes al Ministro de Guerra, quien las aprobó.

Como los jefes citados dieron exámenes satisfactorios, á fines del corriente mes se embarcarán para Alemania. Las maniobras se realizarán en Octubre próximo.

—El Ministro de Guerra recibió ayer un telegrama del comandante de las tropas en operaciones en el Chaco, coronel Mallea, quien informa que han empezado á descender las aguas en los lugares inundados que ocupan los regimientos de su mando.

—Según nos informó ayer el Ministro de Marina, no ha sido posible resolver todavía el asunto relacionado con la adquisición de los nuevos destroyers, á causa de que no han llegado ciertas aclaraciones pedidas á la comisión naval de Londres.

Según parece, se han propuesto algunas modificaciones de detalle en los planos de las nuevas unidades, sobre las que no ha habido necesidad de consultar á la casa proponente, por intermedio de la referida comisión.

—El Ministerio de Guerra ha concedido el permiso solicitado por el capitán de la sección reserva, Manuel Ferrada, para aceptar el puesto de director de la cárcel de Fosadas, Misiones.

—Se ha concedido 30 días de licencia [illegible]

poner la comisión, agrega el informe, son todos de reconocida honestidad.

El proyecto comprende, así mismo entre otras mejoras de aplicación práctica para el indio, los siguientes puntos:

Hacer una ó dos poblaciones y un baño, tener un pequeño almacén para vender los indispensables alimentos y ropas al costo á los indios. Hacerles recoger unas 150 yeguas y 50 potros con la marca R. Arg. que andan salvajes, perdidos por las estancias sin que ninguna autoridad los reclame y que deben haber sido de la comisión de límites con Chile ó del ejército.

Domar estos potros y preparar los trabajos de 1914 en que sería conveniente comprar unas 4.000 ovejas á 5 pesos cada una.

Respecto al territorio de Tierra del Fuego, la inspección del señor Zwanck comenzó por la misión salesiana establecida á cuatro leguas al Sur del Río Grande.

Esta misión, que cuenta con 56 indios, no ha recibido nunca subvención del gobierno argentino, y las ocho leguas que ocupa, las está pagando al precio común al que el gobierno vende á cualquier particular.

Tienen allí unas 12.000 ovejas y otros ganados y un conjunto de unas 20 casas, galpones y casitas para los indios.

Cada adulto ó viuda recibe semanalmente medio capón gratuitamente y los otros comestibles á precio de costo, que se paga con trabajo. La comida es preparada por los mismos indios á su manera, con el fin de que una preparación no acostumbrada por ellos, no vaya á perjudicarles en su salud.

En este particular, el señor Zwanck propone una serie de medidas análogas, el bien más en armonía con las modalidades propias del indio ona, cuyas tribus civilizadas trabajan en distintas regiones del territorio, como se verá por el censo siguiente:

En la Misión, 56; en Río del Fuego, de los señores Bridget, 150; en el cabo San Pablo, 30; en el lago Fagnano, 30, y en los límites con Chile, al Norte del río Grande, 20. Total, 286.

—Por otro decreto se establece que los sueldos de los jefes y oficiales é individuos de tropa, procesados, sólo serán retenidos cuando el juez de la causa decrete auto de prisión preventiva.

Dictado dicho auto, los jueces de instrucción lo comunicarán á la brevedad á la intendencia general de guerra, á los efectos de lo dispuesto en los artículos 322 y 323 del código de justicia militar, especificando al mismo tiempo, si la prisión preventiva es atenuada ó rigurosa, y en su caso, si al delito imputado es robo, hurto, defraudación ó malversación, dejando constancia por diligencia en el proceso de esta comunicación.

Cuando el procesado fuera un jefe ú oficial y conste en el sumario haberse dictado auto de prisión preventiva rigurosa, á los efectos de la retención íntegra del sueldo, la auditoría general de guerra y marina comunicará á la intendencia general de guerra la elevación de la causa á plenario.

Los fondos retenidos por tal concepto, quedarán depositados en la intendencia hasta la resolución ó fallo del proceso, que le será comunicado por la auditoría general en los casos exceptuados de la publicación en el "Boletín Militar" y que especificará el destino que debe darse á dichos fondos.

—El comandante del crucero inglés "Glasgow", que partió ayer de nuestro puerto para Montevideo, se despidió del Ministro de Marina, agradeciendo las atenciones de que ha sido objeto la tripulación durante su permanencia en ésta.

SALUD PUBLICA

LA DESTRUCCION DE ROEDORES

El Departamento Nacional de Higiene, temeroso, según parece, de la aparición en la capital de una epidemia de peste bubónica, persiste en su campaña de destruir roedores, especialmente en la zona portuaria, que es el punto de la capital en que hay mayores posibilidades de formación de focos epidémicos, cualquiera que sea la naturaleza de éstos.

El presidente de dicha repartición, ha dispuesto que se efectúe una prolija inspección en los depósitos de cereales y molinos ubicados en el puerto, para verificar si hay ratas muertas en ellos. Ha ordenado, además, la construcción é instalación de cámaras desinfectadoras de bolsas en los locales referidos, con el mismo fin profiláctico.

Por otra parte, solicitó ya hace algún tiempo de la Intendencia Municipal, informes referentes al grado de cumplimiento de las ordenanzas de 17 de Noviembre de 1908 y de 23 de Abril de 1909, las cuales establecen diversas disposiciones sobre destrucción de roedores en la capital.

—

Ayer se recibió una comunicación del director regional de la campaña antipalúdica en Tucumán, doctor J. S. Aráoz, por la que éste facultativo informa del reparto de quinina, que en sus diversos preparados, fué hecho por el dispensario existente en la capital de dicha provincia.

Se desprende del informe del doctor Araoz, que durante los meses de Febrero y Márzo, á los cuales se refieren las cifras estadísticas contenidas en la comunicación, se hizo un reparto de dicha sustancia, que demuestra de una manera elocuente el sostenimiento de la población de la provincia, á los consejos de las autoridades [illegible]

Afonsin Aranaz, jefe del detall de

NACIONALES -- SERVICIO EXCLUSIVO PARA "LA PRENSA"

...elevada personalidad palatina, ha sufrido rozamientos á consecuencia de los cuales don Carlos de Borbón se retirará en breve á Cannes.

Hundimiento en un túnel—Varios heridos

BARCELONA, Abril 1°—En el túnel que se construye en Vallvidriera, se hundió esta tarde una vagoneta cargada de material, arrastrando á varios obreros, tres de los cuales resultaron gravemente heridos y dos leves.

Voraz incendio

MADRID, Abril 1°—Comunican de Melilla que esta noche estalló un voraz incendio en una ferretería establecida en la plaza. Quedó totalmente destruida.

Las pérdidas materiales ascienden á una suma de importancia.

Los mineros de Río Tinto

MADRID, Abril 1°—Dicen de Río Tinto que los mineros de aquella zona se preparan para decretar la huelga.

Aseguran que esta huelga obedece á combinaciones relacionadas con la baja de las acciones de aquellas minas, que como se sabe han subido considerablemente en estos últimos tiempos en la cotización de la Bolsa de París.

FRANCIA

LOS SOBERANOS BELGAS

Almuerzo en el Eliseo

PARIS, Abril 1°—El presidente de la República y madame Raymond Poincaré, ofrecieron un almuerzo en el palacio del Eliseo, al rey Alberto y la reina Elisabeth, de los belgas.

Un destacamento de tropas rindió los honores á la llegada y la partida de los reyes y su banda hizo oír los acordes de la Marsellesa y de la Brabanconne.

Se hallaban entre los invitados, el presidente del consejo, M. Barthou; el ministro de Relaciones Exteriores, M. Pichon; el ministro de Bélgica, barón Guillaume; el ministro de Francia en Bruselas, M. Klobukowski.

Por la tarde, los soberanos efectuaron un paseo por la ciudad.

Mañana recibirán á los miembros de la colectividad belga y regresarán por la tarde á Bruselas.

ACUSACIONES CONTRA M. DESCHANEL

Categórico desmentido

PARIS, Abril 1°—El diario monárquico "L'Action Francaise", publica una carta de M. Aubryd, presidente de la Asociación de periodistas parlamentarios, que está dirigida á M. Deschanel, y en la cual se acusa al presidente de la Cámara de haber inspirado la campaña de difamación emprendida contra madama Poincaré antes de la elección presidencial del 1° de Enero.

El autor de la carta afirma que M. Poincaré ha confirmado estas imputaciones.

La presidencia de la Cámara de Diputados comunicó á los diarios que M. Deschanel censura con indignación las difamaciones publicadas contra madame Poincaré y desmiente categóricamente que haya sido su instigador.

CONSEJO DE MINISTROS

PARIS, Abril 1°—Los miembros del gabinete se reunieron en el palacio del Elíseo y celebraron consejo de ministros, presididos por M. Raymond Poincaré.

El ministro de Relaciones Exteriores, M. Stephen Pichon, conferenció con sus colegas acerca de la situación internacional.

El ministro del Trabajo y Previsión Social, M. Henri Cheron, comunicó al consejo las medidas que pensaba adoptar para apresurar el pago de las pensiones obreras.

GRAVE AGITACION EN HANOI

PARIS, Abril 1° — Telegrafian de Hanoi, que el residente general de Francia en el Anam, ordenó que se practicasen excavaciones en una pagoda situada cerca de la tumba del emperador Tu-Duc, con objeto de hallar tesoros que se suponen escondidos en aquel sitio.

Esta medida ha causado honda agitación entre los indígenas y se teme que provoque desórdenes.

M. Sarraut, gobernador general de la Indochina, ordenó que se suspendieran inmediatamente los trabajos comenzados.

Por su parte, el ministro de Colonias, M. Jean Morel, ha ordenado que se prepare un informe acerca de estos hechos y anuncia su resolución de aplicar severas sanciones en caso necesario.

Refuerzos para Marruecos

PARIS, Abril 1.° — Telegrafian de Marsella, que salió de aquel puerto, dirigiéndose á Casablanca, el trasporte "Doukhela", que conduce á bordo un importante destacamento de tropas coloniales, y oficiales y un cargamento de municiones y material de guerra.

Regresa también á Marruecos en dicho buque, el general Franchet d'Esperey, jefe de las tropas de operaciones en la región occidental de aquel protectorado.

El nuevo embajador de España

PARIS, Abril 1.°—El marqués de Villarrutia, embajador de España, nombrado en reemplazo del señor Pérez Caballero, llegó á esta capital, procedente de Londres.

Se hizo inmediatamente cargo de la embajada.

El prefecto de policía

PARIS, Abril 1.°—M. Celestin Hennion, nuevo prefecto de policía, se hizo cargo esta mañana de sus nuevas funciones.

Fué visitado por los principales empleados de la repartición que le manifestaron sus sentimientos de dedicación y buena voluntad en el desempeño de su servicio.

Concurso de botes automóviles

PARIS, Abril 1.° — Telegrafian de Montecarlo que se ha iniciado en aquella ciudad la exposición de botes automóviles que tomarán parte en las regatas que comenzarán el 5 del mes corriente.

Expedición oceanográfica

PARIS, Abril 1.° — "Le Gaulois", anuncia que el doctor Charcot tiene la intención de embarcarse en breve en el "Porurkuoi Pas?" con el objeto de efectuar una expedición oceanográfica en la cual estudiará la fauna submarina del golfo de Gascuña, y el litoral irlandés, luego con el mismo objeto á las costas de Islandia.

INGLATERRA

EN LA CAMARA DE LOS COMUNES

Un incidente tumultuoso

LONDRES, Abril 1.°—En la sesión celebrada hoy por la Cámara de los Comunes, se produjo un incidente relacionado con la cuestión del contrato de la compañía Marconi.

La discusión siguió su curso en medio de la más perfecta calma, hasta que Mr. Kelsitter, diputado conservador, interrogó al ministro de Hacienda, Mr. Lloyd George, si gozaba de emolumentos ó bonificaciones además de su sueldo y á la terminación del ministerio.

Mr. Lloyd George, se puso de pie lentamente, se ajustó el monocle y contestó que no gozaba de ningún emolumento ni bonificación.

Esta contestación provocó una ruidosa hilaridad en todos los bancos de la Cámara.

Mr. Kelsitter, entonces, preguntó si el ministro de Hacienda no había hecho ningún negocio con las acciones de la compañía Marconi.

Mr. Lloyd George, se puso de pie lentamente, se ajustó el monocle y contestó que no había hecho ningún negocio con las acciones de la compañía Marconi

...ción del acto, dejando en el ... de los concurrentes la mejor ...rmación en cuanto á su desarrollo. ...ombran las señoras:

Marcedes Piñero Pacheco de Armesto, Clemencia Frías de Williams, María ... González de Solá, Delfina Buergo de Astengo, Luisa Waldorp de Peró, Adela Zavalía de Zavalía, Estefanía Campos de de la Torre, Escandalina Vidal Molina de Quevedo, Herminia Peró de Ziegner, Rosa Villate de Landivar, Angélica Guerrico de Fernández, Adela Napp de Lumb, Nilda Castilla de Jorge, Carolina Castilla de Mattos, madame Eguiguren, Evangelina Obligado de Peñol, Teodosia García Quirno de Pastana, Luna Alston de Gallegos, Pastora Arana de Oliveira César, Ernestina Aberg Cobo de Ortega, María Josefa Meeeks de Villegas, Rosario Almeyra de Domínguez, Georgina Massini de Astoul, Isabel Recedo de O'Farrell, María Teresa Santillán de Williams, Elvira Bilbao de Romero, Enriqueta Lastra de del Carril, Mercedes Lynch de Peralta Martínez, Justina Martínez de Ganduifo, Juana María Solé de Alzaga, Luisa Hernández de Marenco.

Señoritas: Judith Frías, Margarita Fernández, Estefanía y Cora de la Torre, Celia y Celina Villate, Mariana y Blanca Marcó del Pont, María Teresa y Celia Llambí, Mercedes Massini, María Cristina Grondona, María Waldorp, Mercedes y Margarita Quiroga, María Antonia Arce, Josefina Fuiel Vedoya, Pastora Goyenechea, María Luisa Lynch, María Elena García Moutier, Encarnación Fragueiro, Laura Hernández, Celina Nicholson, Lucrecia García Uriburu, Mercedes Sáenz Fernández, Elvira González Castaño, Celia Villate, María Luisa Benítez, Nelly Boote, María Luisa y Guillermina Chaves.

CONSEJO NACIONAL DE MUJERES —Para esta tarde está citada la comisión de la Biblioteca del Consejo Nacional de Mujeres, la que resolverá varios asuntos que tiene á estudio.

PASEO — El club "Entre Nous" de reciente fundación, en esta capital, realizará el 13 del corriente un paseo fluvial á las costas uruguayas, á bordo del "Colonia", en honor de un núcleo de familias.

El programa para desarrollar á bordo es muy interesante. Figuran en él, números de baile, concierto, canto, deportes y, para terminar, una "farandole" á gran orquesta que dirigirá la comisión ejecutiva de señoritas.

Amenizarán la fiesta una banda militar y una orquesta de 10 profesores.

Las comisiones auspiciadoras del paseo reservan una sorpresa á las familias concurrentes.

Las invitaciones podrán ser retiradas de la secretaría, Florida 211.

Entre las familias que han solicitado invitaciones, figuran las siguientes:

Argerich, Romero, Saldías, Houreade, Rezábal, Olivera, Bustillo, Maipelí, Moreno, Estrada, Domínguez, Gowland, Battilana, Vélez, Torres, Roca, Moreno, Larguía, Bustamante, Nocetti, Somosa, Ocampo, Frías, Uribelarrea, Fernández, Bustos, Ortiz de Rozas, Condomí, Lawson, Navarro, Bilbao la Vieja, Carril, Dónovan, Astrald, López, Tronge, Vidal, Mendoza, Baibín, Rosa, Franchini, Costa, Salas, Green, Bidau, Lastra, Valladares, Palma, Maurape, Vivar, Iglesias, Castilla, Herschel, del Solar, Tella, Malmi, Vivot, Portela, Acuña, Barmiento, Wilson, Agote, Guiñazú, Carranza, Méndez, Urtubey, Núñez, Aramburu, Coronado.

DEMOSTRACIONES — El sábado se efectuará en el Aue's Keller, la comida en obsequio del doctor Horacio H. Dobranich, con motivo de la terminación de sus estudios.

ENLACES—Próximamente se efectuará el enlace de la señorita Matilde Patiño con el señor Jerónimo Romero.

Actuarán como testigos, por parte de la novia, el señor Gregorio Romero y el doctor Lindolfo Bellocq, y por parte del novio los señores Emilio Romero y Justo Más.

—Se anuncia el compromiso matrimonial de la señorita Josefina Estrada con el señor J. Smith Rodríguez Gaete.

COMIDAS — Si bien tenía los caracteres de la intimidad la comida realizada anoche en honor del doctor Jorge Casares, fué llena de notas simpáticas y dió motivo á francas expansiones.

Se efectuó en el salón Imperio del Jockey Club y se prolongó muy animada hasta las 11 de la noche.

Rodearon al doctor Casares, los señores:

Ricardo Quesada, León Rouges, Isaías y Ezequiel Elía, Florencio y Alberto Palacios, Costa, Jorge Cruz, Martín Avellaneda, Ricardo Becú, Ignacio Sánchez Elía, Wenceslao Gramajo, Luis Blaquier, José Estrada, Jorge Sauze, Juan Cossio, Félix Martín y Herrera, Bernabé Artayeta, Marcelo Costa Paz, Enrique Bioy, Carlos Luis Molina.

—En Charpentier se realizará esta noche la comida que ofrece el coronel Alfredo de Urquiza á los jefes y oficiales que actuaron en las maniobras.

DESDE MORON — En casa de la novia se realizará el sábado 5 del corriente, el enlace de la señorita María del Carmen Marcos Colón con el señor Miguel Argerich.

Serán testigos del acto civil los señores Santiago Echeverry y Manuel Fitzgerald, y por parte del novio los doctores Juan Antonio Argerich y Carlos Saavedra.

Actuarán de padrinos, en el acto religioso, la señora Deidamia Palacios y el doctor José María Casullo.

—Para ésa, las familias de Canale, Ayerza y Gaudino.

—Un poco mejor, el señor F. Sánchez.

—En vías de restablecimiento, la señorita Julia Olivari.

—Sigue delicada la señorita Emma Villar.

—Muy sentido ha sido el fallecimiento de la señora Olimpia Ceballos de Bojart, cuyos restos fueron inhumados hoy en el cementerio local.

DESDE LOMAS DE ZAMORA — Ha sido fijado para el mes de Junio próximo, el enlace de la señorita Marta Teruel Ojeda con el señor Tomás Bravo.

—Finalizada la temporada de verano, se han ausentado para esa capital las señoras Hermenegilda B. de Palacio y Dermitia B. de Flores, acompañadas de sus respectivas familias.

CAMBIOS DE RESIDENCIA — Llegadas—De Mar del Plata, el señor Jorge Saavedra y familia.

—Del mismo punto, el doctor Carlos Ramayo López y familia.

—De Olivos, el doctor Ricardo Bunge, su señora Lucrecia Martínez y sus hijos.

—De Mar del Plata, la señora Trinidad Huergo de Méndez.

—De Mar del Plata, la señora María Lastra de Virasoro y su hijo José Eduardo.

—De Olivos, la señora Elisa Castaño de González y su hija.

—De San Isidro, el señor Alberto Alcobendas y su señora Mercedes ...

—De Morón, el ingeniero Rómulo ... y familia.

—De Mar del Plata, el doctor Pedro Carrasco y familia.

—De su estancia Las Copetonas, en ... (cancallaras), la señora Amalia ... del Mar de Lastra y sus hijas.

—De Corrientes, el señor Juan H. ...

—De Ascochinga, el señor Liborio ...

—De Necochea, de Mar del Plata, la señora Mercedes Sandrix de Unsué y ... señoritas Elena y Mercedes ... señores Alfredo Peña y ... Unsué.

—De Mar del Plata, los señores: ... Grant, su señora Ana ... sus hijos, Carlos Estrada ... señora Isabel Udaondo de ... señorita Pastor Gallardo ... señoritas Emilia González ... señoritas.

—Regresó, la señora ... Castellanos y familia.

—Regresó, la señora ... Gowland y familia.

—Regresó, la señora ... Gowland y familia.

—Mañana, de Adrogué, la señora Rita Marenco de Molina y familia.

—De su establecimiento Las Nieves, en San Justo, las señoritas Lolia y Elina Silva Blanco.

—De Mar del Plata, el señor Martín Miguens y familia.

—De Mar del Plata, la señora Augusta Gondra de Estrada y su hija Carlota.

—De Mar del Plata, el señor José B. Sala y señora Etelvina Costa y el doctor Mariano Demaría (hijo), su señora María Carmen Sala y sus hijos.

—De Adrogué, el doctor José A. Frías y familia.

—De Mar del Plata, el doctor Manuel Villafañe Iturrios y familia y el señor Ezequiel M. Pader y su hija Sara J.

Salidas—Para su establecimiento en General Belgrano, el señor Eduardo C. Alchourrón.

—Para Mercedes, el señor Ernesto Gramajo.

—Para Corrillos, el señor Federico Terrero, su señora María Moreno y sus hijas.

—Hoy, para Mones Cazón, el señor Jorge Mones Cazón.

—Ayer, para Mendoza, donde permanecerá una semana, el senador nacional Benito Villanueva.

VIAJEROS — Llegadas:—De Europa, el señor Enrique Lastra y familia.

—Regresaron de Europa en el vapor "Cap Finisterre", el señor Luis V. Varela y familia.

—De Montevideo, el doctor Javier Padilla y su señora María Josefa Cigorraga.

—De Europa, el señor Rogelio Gregorio.

—Han regresado de Europa, el señor Carlos Noetinger y familia.

Salidas—A fines del corriente mes se ausentarán para Europa, el señor Leopoldo Frías, su señora Susana Quesada y sus hijas.

—El 10 se embarcarán para Europa, en el vapor "Cap Finisterre", la señora Elena Irigoyen de Velar y familia, José Matías Zapiola y familia, José Peró, su señora Jacoba Fernández y sus hijos.

—El jueves 10, se embarcarán para Europa el doctor Ponciano Vivanco y su señora Sara Bracht.

—En el "Cap Finisterre" partirá para Europa, el 10, la señora María Catelin de Campos y familia.

—Mañana, para Europa, el señor Rómulo Romero.

—El 10 del corriente se ausentarán á Europa en el "Cap Finisterre", el doctor Manuel J. Arechavala y su señora Concepción Leguina.

—Para Europa, el 19 del corriente el señor Saturnino J. Unzué y su señora Inés Dorrego y el señor Isaías Elía.

ENFERMOS — El señor Mariano de Irigoyen, que hace poco tiempo sufrió la fractura de un brazo, será operado hoy.

—Enferma, la señorita Blanca Villa.

—Sigue siendo muy grave el estado del doctor Daniel J. Dónovan.

—En vías de restablecimiento, el señor Fausto Roberts (hijo).

—Algo mejor, la señorita Delia García Calvo.

—Lo mismo, nuestro compañero de tareas señor Otto Pollitzer.

NECROLOGIA — En memoria del señor Nicolás de Andrea se realizó ayer un funeral en la iglesia de San Miguel.

—En la iglesia de San Ponciano, en La Plata, se oficiará mañana un funeral, en memoria del extinto gobernador de la provincia de Buenos Aires, coronel Ezequiel de la Serna.

—En la iglesia de San Miguel, se oficiarán misas, pasado mañana, por el señor Ernesto Piñero Pacheco.

—Por la memoria del señor José María Oliveri se rezarán misas, mañana, en la iglesia de San Miguel.

—Falleció ayer la señora María Salinas de Demarchi.

Esta tarde serán llevados sus restos al cementerio del Oeste.

—Hoy serán inhumados en el cementerio del Oeste, los restos de la señorita Brígida Kelly.

—Mañana se dirán misas en la basílica del Socorro, por el alma de la señora Celina Rosas de Laplane.

VOLACION MILITAR

DIVERSAS INFORMACIONES

En la escuela militar de volación, durante el día de ayer, los pilotos Mascías y Goubat continuaron los vuelos de entrenamiento con los monoplanos Blériot de 50 y 80 H.P.

Ambos voladores maniobraron en buena forma sobre el campo de El Palomar, á una altura que no pasó de 500 metros.

El piloto francés Alberto Fileux, ensayó ayer en el aeródromo de El Palomar un nuevo tipo de aeroplano semejante al Blériot, construído en La Paternal, con motor Anzani de 25 HP.

Fileux dió tres grandes vueltas por los alrededores de la pista, como á 200 metros de altura.

—El sábado próximo, posiblemente, en El Palomar, quedará armado el nuevo biplano Farman de tipo militar, con el cual se iniciarán en breve las clases prácticas para los oficiales adscriptos á la escuela de volación.

—En el Petit Palace se realizó anoche la función organizada por la comisión pro aeroplano estudiantil, á beneficio de la volación militar. En uno de los intervalos, la comisión hizo entrega de los premios á los ganadores que tomaron parte en las diversas carreras del torneo que se realizó en el estadio de la Sportiva, el día 9 de Marzo último, con el fin de recolectar fondos para el objeto que persigue dicha comisión.

Los discursos del mayor Arturo P. Luisoni, y del doctor Pedro Coronado fueron muy aplaudidos por la concurrencia que llenaba la sala.

—Anoche, en el salón de recepciones de la jefatura de policía, se efectuó el acto de la entrega del objeto de arte con que el personal de la repartición obsequió al piloto Teodoro Fels, por su doble travesía del Río de la Plata, en aeroplano. A esta demostración asistieron el personal superior y numerosos invitados.

El subcomisario Luis Argüello pronunció un conceptuoso discurso, en el cual elogió el vuelo motivo de la demostración, y contestó agradeciendo el piloto Fels.

La señorita Benot, recitó una bonita poesía original, relacionada con el vuelo de Fels á Montevideo, y fué muy aplaudida por la concurrencia.

—Del parque de Belgrano, si el estado del tiempo lo permite, saldrán hoy dos globos tripulados por oficiales de la escuela de volación.

ARTE Y TEATRO

Salomé—La interpretación de la célebre obra de Oscar Wilde obtuvo anoche en el teatro Buenos Aires un éxito verdaderamente extraordinario.

Cuanto se diga en justo elogio de la señora Aguglia resulta pálido ante la fuerza expresiva con que encaró el papel de Salomé. Las escenas principales de la original tragedia fueron representadas con un brío insuperable.

En la danza de los Siete Velos y en la última escena llegó á dar la sensación de lo genial, tal era la identificación de su espíritu y de su sensibilidad, de su alma y su organismo todo, con aquellas escenas tremendas trazadas por el poeta inglés.

El actor Sterni, en su papel de Tetrarca de Galilea, obtuvo un merecido triunfo. Los demás elementos de la compañía contribuyeron eficazmente al éxito de la representación, verificada con gran propiedad en lo que se refiere á decorado y demás accesorios escénicos.

Nuevo — La compañía de Pablo Podestá estrenó anoche el drama en tres actos, del doctor Faustino Troppé, titulado "El espanto", que alcanzó un discreto éxito.

El actor celoso su obra en el género que se ha dado en llamar "grand guignol". Esta obra resulta frondosa, fría, llena de detalles y de escenas que, por no añadir nada capital á la acción, aparecen como agregados inútiles.

Dicho esto, queda evidenciado que el doctor Troppé, al hacer su obra, ha incurrido en un error de concepto que resta mérito á su producción. Ella carece de fuerza emotiva; de intensidad dramática; de simplicidad; cualidades indispensables en obras de ese género.

Por otra parte la técnica usada en "El espanto" es excesivamente convencional y primitiva. El doctor Troppé carece de esa malicia discreta, indispensable al hombre de teatro y por eso sus recursos y efectos dramáticos resultan generalmente ineficaces.

"El espanto", en resumen, es un error de su autor, el cual ya se había hecho aplaudir fundadamente en nuestros escenarios con obras tan apreciables como "El torno libre".

La interpretación fué buena, descollando la señorita Pagano y los señores Podestá y Alippi.

El autor fué llamado á escena al terminar la representación de su pieza.

NOTICIAS DE POLICIA

SOPA ENVENENADA

VARIAS VICTIMAS

Fallecimiento de una anciana

A la 1.30 de la tarde anterior, un agente de policía fué llamado de la casa señalada con el número 685 de la calle Crai, donde le comunicaron que se necesitaban, con urgencia, auxilios, por sentirse intoxicadas varias personas.

El vigilante requirió la presencia de un farmacéutico del barrio y éste comprobó la denuncia, por cuyo motivo se dió aviso al consultorio central de la Asistencia Pública, á la estación sanitaria de Nueva Pompeya y al hospital San Roque, de cuyos establecimientos fueron enviadas ambulancias con los elementos indispensables.

Los facultativos que acudieron prestaron sus cuidados á Juana Bemolino de Angulo, de 86 años de edad, á su hija Isabel Angulo de Rebello y á los hijos de ésta, Susana, Leonor, Manuel, Martiniano y Federico, de 26, 24, 30, 16 y 14 años de edad, respectivamente.

A excepción de Juana, Isabel y Susana, todos los demás quedaron fuera de peligro. La primera dejó de existir al poco rato en la aludida estación sanitaria y en cuanto á las otras dos, son asistidas en el hospital San Roque.

La familia se sintió indispuesta después de haber ingerido varias cucharadas de una sopa preparada por Isabel, quien, probablemente, ha mezclado, por equivocación, alguna sustancia tóxica.

De la comisaría 12ª se dirigió un despacho telegráfico, anoche, á las 10, al médico de policía, doctor Reyna, para que reconociera el cadáver y á los pacientes, á fin de que informe el origen de la intoxicación.

Se dió cuenta del suceso al juez doctor Newton.

ECOS DE UNA NOTICIA

LAS INFORMACIONES DE "LA PRENSA"

Comprobación de un delito

En nuestra edición anterior dijimos que habíamos logrado comprobar un hecho cometido en perjuicio del fisco. No obstante que la policía guarda aún la mayor reserva, podemos afirmar que los valores fiscales á que nos referíamos ayer, son estampillas.

Una persona, al tratar de negociar varias de éstas ante el encargado de una agencia particular de venta de papel sellado, fué detenida, porque el encargado de la mencionada sucursal sospechó que los valores no eran de legítima procedencia y, de consiguiente, los llevó á la administración general de patentes y sellos, donde la duda fué resuelta, por cuanto las estampillas de valor no se expenden al público, sino agregadas á los respectivos documentos.

En la Casa de Moneda, donde se fabrican dichos valores, se efectuaron algunas diligencias, pues existen fundadas presunciones de que de allí fueron sustraídas.

La policía continuó ayer sus investigaciones sobre el asunto.

AGRESION IMPREVISTA

Mujer herida de un balazo

En la sección 42ª de policía, se desarrolló esta madrugada, á la 1.30, una inesperada agresión á balazos, en la casa de un agente de policía, de la que resultó gravemente herida en la cabeza Dolores Mir.

El hecho, según las primeras averiguaciones, se produjo en la siguiente forma:

A la hora mencionada, cuando el agente de la sección 11ª de policía, Antonio Mir, estaba entregado al reposo, en compañía de su esposa Dolores Mir, llamaron á la puerta de su casa, situada en la calle Parral 849.

A los golpes, salió el agente á ver quién llamaba á esa hora, á lo que se le contestó desde afuera, que abriera la puerta.

Antonio salió á la acera, acompañado de su esposa Dolores, cuando fueron acometidos, de improviso, á balazos por varios desconocidos, hiriendo á Dolores de gravedad, en la cabeza.

Como el agente respondió á la agresión en la misma forma, con su revólver Colt, los agresores emprendieron la fuga, sin poder ser detenidos.

En su primera declaración, el agente Mir dice que ignora las causas del asalto y quiénes puedan ser los autores.

La comisaría seccional instruye el correspondiente sumario y practica las averiguaciones del caso.

Se dió cuenta del hecho al juez, doctor Newton.

LOS CHEQUES EN DESCUBIERTO

Comerciantes detenidos

Joaquín Cipriano Agrelo, de la razón social Battaglia y Compañía, dueña de la casa de comercio existente en la calle Rioja 554, se presentó ayer á la policía, para denunciar que dos comerciantes de Floresta, lo habían defraudado en la suma de 730 pesos, mediante un cheque contra el Banco de Italia y Río de la Plata, que giraron en descubierto, pues carecían de fondos en ese establecimiento.

En virtud del agregado á la ley 9077 sancionada últimamente por el Congreso, el comisario Juárez instruyó el correspondiente sumario, é hizo detener á los acusados, quienes se encuentran en el departamento central de policía, á disposición del juez doctor Newton.

ESCLARECIMIENTO DE UN CRIMEN

Detención del delincuente

El homicidio cometido en la persona de José Bellini, hecho del cual dimos cuenta en nuestra crónica anterior, ha sido esclarecido, por haberse presentado espontáneamente el homicida, Esteban Davi, (a) Sansón.

Este y la víctima cortejaban á la joven M. C., domiciliada en la calle Rivadavia á la altura del número 7.000.

Como Bellini, á estar á lo que se nos informó, debía contraer enlace próximamente con la aludida joven, Davi citó á su rival para anteanoche á las 2, en la calle Argerich, entre Rivadavia y Yerbal. Se supone que entre ambos hubo un violento cambio de palabras, á consecuencia del cual Davi atacó á su rival con un cuchillo, produciéndole la herida que mató á Bellini.

La escena fué presenciada por un individuo conocido por el apodo El Pardo Tomás, quien se ha negado á suministrar datos respecto á lo ocurrido.

Tomó intervención en el suceso el juez de instrucción doctor Newton.

LA MUERTE DEL AUXILIAR MARTINEZ

HONORES OFICIALES

Después de la detallada crónica que anticipamos en nuestro número anterior, relativa á la muerte del auxiliar de la sección 12.ª, Atiliano Martínez, pocos son los pormenores que tenemos que agregar al respecto.

El subcomisario Saavedra, á cargo

El auxiliar Martínez

interinamente de la aludida comisaría, se ocupó durante el día anterior de la instrucción del sumario, en el que prestaron declaración los testigos presenciales del hecho.

La jefatura de policía dispuso que en el acto del sepelio de la víctima haga los honores de práctica la guardia de seguridad de caballería, la que deberá encontrarse frente al cementerio á la hora establecida.

Además, se dispuso la colocación de una placa de bronce en la tumba, debiendo concurrir al cementerio todos los auxiliares.

En representación de la jefatura, hará uso de la palabra el subcomisario Saavedra.

El auxiliar Martínez, cuyo retrato publicamos, ingresó á la policía como meritorio el 21 de Enero de 1890. El 14 de Diciembre de 1891 ascendió á escribiente y en Enero 5 de 1893 á oficial inspector, hasta que por último, el 20 de Septiembre de 1910 ascendió á auxiliar.

El cadáver de la víctima fué velado en el domicilio de la familia, calle Río IV número 171, desde donde partirá el acompañamiento á las 3.30.

LOS PERCANCES EN EL TRABAJO

Obreros gravemente heridos

En una casa en construcción, calle Defensa número 1752, jurisdicción de la comisaría 14ª, aconteció un grave accidente á las 4.30 de la tarde anterior.

Los operarios Angel Maffei y Manuel Nadecam, se hallaban en el segundo piso, ocupados en agujerear tirantes de hierro, y, debido á que se les dió vuelta el tablón en que se hallaban, cayeron al pavimento, desde una altura de 9 metros. Ambos sufrieron heridas en la cabeza y en diversas partes del cuerpo.

Después de ser curados de primera intención en la Asistencia Pública, fueron trasportados al hospital Rawson, donde nos informan que se hallan sumamente delicados.

La mencionada comisaría instruye un sumario para el esclarecimiento del hecho.

—En una casa en construcción, esquina de las calles Las Heras y Anchorena, el peón albañil Silverio Sutera se hallaba sobre una escalera y á causa de haberse desprendido del tercer piso un machimbre, que pegó en la escalera, cayó al pavimento y sufrió heridas de regular importancia en la espalda y en la mano derecha.

Por intermedio de la comisaría 17ª la víctima fué trasladada á la Asistencia Pública.

—En la calle Pedro Mendoza, frente al depósito segundo de aduana, en circunstancias en que el peón Daniel Blarcheau se ocupaba en descargar cajones de un vagón, fué apretado por uno de éstos y sufrió heridas internas, por lo cual se le envió al consultorio central de la Asistencia Pública.

Intervino la comisaría 22ª.

—Manuel Flores, ascensorista del Avenida Place Hotel, que existe en la calle Victoria 438, en la tarde anterior fué víctima de un accidente.

En circunstancias en que éste conducía á tres personas al cuarto piso, fué apretado por el ascensor, en el trayecto, y resultó con graves heridas en la cabeza.

En estado sumamente delicado se le trasladó en una ambulancia al consultorio central de la Asistencia Pública, donde se asiste.

La policía de la sección 2.ª practica averiguaciones para esclarecer el hecho.

ROBOS Y HURTOS

8.500 PESOS

En la comisaría 5ª denunció José Solari, que del escritorio que posee en la calle Cangallo número 1422, entre 7 y 9 de la mañana de ayer le fueron robados $.500 pesos que guardaba en uno de los cajones del escritorio, el cual fué violentado.

Solari sospecha en un ex empleado suyo, el cual ha desaparecido.

La policía instruye un sumario, en el cual interviene el juez doctor Frías.

—Manuel Escudero, dueño del café y billar establecido en la calle Canalejas número 870, denunció en la comisaría 42ª, que durante la noche anterior fué víctima de un robo, en momentos en que se hallaba el negocio solo.

Al regresar á él, notó la falta de la caja de hierro, que contenía objetos y dinero por valor de 420 pesos. La mencionada sección procura descubrir á los ladrones.

Accidentes en la vía pública

El menor Alejandro Korn, al cruzar corriendo la calle Tucumán, frente al número 2161, se precipitó contra el salvavidas de un tranvía, cayó al suelo y sufrió lesiones en la espalda, las que le fueron curadas en una farmacia próxima.

—En la esquina de las calles Rivadavia y Bolívar, fué arrollado Pedro Eslora por el automóvil número 1563.

De las primeras averiguaciones practicadas por empleados de la comisaría 2.ª, se desprende que la víctima pretendió cruzar la calzada en momentos en que el vehículo pasaba á regular velocidad.

Eslora sufrió graves heridas en la cabeza y en diversas partes del cuerpo, las que le fueron curadas de primera intención en la Asistencia Pública, pasándolo luego al hospital San Roque.

El "chauffeur" se encuentra detenido.

—En la calle Córdoba, frente al número 1671, fué arrollado por un carro el ciclista Modesto Labora.

Este sufrió graves heridas en la cabeza y en diversas partes del cuerpo.

Después de la primera cura que se le hizo en la Asistencia Pública, fué enviado para su curación al hospital Juan Antonio Fernández.

El conductor del vehículo, Antonio Iglesias, se encuentra detenido en la comisaría 8ª

Los robos en los tranvías

El doctor Diego González, denunció en la comisaría 2.ª que en la tarde de ayer fué víctima de un robo.

Expuso el damnificado que en la plataforma de un tranvía línea 9, que marchaba por la calle Chacabuco, en el trayecto de Avenida de Mayo á Victoria, notó la falta de 1.260 pesos en efectivo.

Ignora quienes fueron los ladrones.

La mencionada comisaría instruye un sumario en el que interviene el juez Luna Olmos.

Ladrones detenidos

José Antonio Bonini puso en conocimiento de la comisaría 3.ª que de la ropería que posee en la calle Lavalle 1072 le hurtaron anteanoche dos piezas de género valuadas en 70 pesos.

El agente de la citada sección, Telesforo López, detuvo en la casa número 1048 de la misma calle á dos individuos que dijeron llamarse Jaime Mateu y Perfecto Fernández, de poder de los cuales fué secuestrada dicha mercadería.

Se comprobó que los nombrados entraron al negocio por la azotea y, una vez consumado el robo, se ocultaron en el otro domicilio mencionado.

Los ladrones han sido puestos á disposición del juez doctor Llavallol.

Ladrones peligrosos

A las 12.30 de la madrugada de ayer, penetraron ladrones en la casa número 756 de la calle Pozos y sustrajeron de la habitación que ocupa Salomón Sorkin, una cartera de mano. Al ser sentidos por una señora de la casa, los rateros hicieron dos disparos de revólver, dentro de la pieza, y en dirección á la cama, dándose luego á la fuga.

La cartera robada contenía diez pesos.

La policía de la sección 6.ª practica diligencias para detener á los ladrones.

Supuesto demente

Se encuentra detenido en la comisaría 8.ª, una persona que dijo llamarse Juan A. Bellani, y la cual presenta síntomas de enajenación mental.

Percance á un guardaagujas

A las 10.15 de la mañana anterior, debido á que los adoquines del paso á nivel del ferrocarril Oeste, existente á la altura de la calle Boyacá, se hallan desprendidos, un tren de hacienda arrancó cinco de ellos, despidiéndolos á larga distancia. Fueron á golpear al guardaagujas Antonio Forte y le fracturaron la tibia derecha. Se curó á la víctima en el hospital Teodoro Alvarez.

Mujer bravía

En la casa de inquilinato existente en la calle San Juan número 1085, sostuvieron un cambio de palabras Consuelo Fernández y Concepción de Valdez. Luego se tomaron en lucha, de la cual la primera resultó herida en la cabeza.

Concepción fué detenida por un agente de la comisaría 16ª.

Víctima de una estafa

Emilia Anta, domiciliada en la calle Defensa 855, denunció en la comisaría 11.ª, que en la tarde de ayer fué estafada en 690 pesos.

Agregó que el hecho fué consumado en la plaza del Once, por tres personas á quienes no conoce y las cuales se valieron de un ardid vulgar.

La policía instruye un sumario.

Captura

El agente de la comisaría 39.ª Francisco C. González, detuvo en las inmediaciones de dicha sección al menor Domingo Pérez (a) Manguito, cuya captura fué recomendada en la orden del día 29 de Abril próximo pasado, por estar sospechado de hurto, hecho que ha sido comprobado.

Se dió intervención al juez en turno.

Inauguración de un polígono

Á las 4 de esta tarde se inaugurará en el cuartel central de bomberos un pequeño polígono de tiro al blanco.

Los concurrentes serán obsequiados con un "lunch".

NOTICIAS UNIVERSITARIAS

Facultad de Derecho

INAUGURACION DE CURSOS

Hoy serán inaugurados en la Facultad de Derecho, los siguientes cursos: 9 a. m., derecho romano (primera parte intensivo), por el doctor Ernesto Weigel Muñoz; 10 a. m., filosofía del derecho (primera parte intensivo), por el doctor Antonio Dellepiane, quien disertará sobre el siguiente tema: La verdad jurídica; ensayo de una nueva teoría de la prueba; á las 10 a. m., derecho romano (segunda parte), por el doctor Carlos Ibarguren.

Para mañana, á las horas que á continuación se detalla, está anunciada la inauguración de estos otros cursos: 9 a. m. derecho civil (libro primero intensivo), por el doctor Baldomero Llerena; procedimientos (primera parte), por el doctor Honorio J. Pueyrredón; 10 a. m., derecho constitucional (integral), por el doctor Manuel B. de Anchoreno; 4 p. m. introducción al derecho (integral), por el doctor Ricardo Levene; civil (libro tercero), por el doctor Juan A. Figueroa.

SESION DEL CONSEJO SUPERIOR

Los miembros del consejo superior universitario han sido citados á sesión ordinaria para esta tarde á las 5. Como se sabe, la de hoy será la primera sesión ordinaria del presente período.

Facultad de Ingeniería

RESULTADO DE EXAMENES

Proyectos, dirección de obras—A. Vela Olmos y H. M. Calvo, aprobados.

ASOCIACIONES Y GREMIOS

CENTRO DE TENDEROS Y ANEXOS — El día 6 del corriente, á las 2 p. m., este centro celebrará la asamblea anual, en su local Alsina 489.

INSTRUCCION PUBLICA

Sobrantes de escuelas normales — El consejo ha dirigido una nota al Ministerio de Justicia é Instrucción Pública, pidiendo autorización para disponer del sobrante del presupuesto de escuelas normales por el año 1912, que asciende á la cantidad de pesos 421.975.47, con el propósito de destinarlo á satisfacer las necesidades más urgentes de los mencionados institutos.

Advierte el consejo, al hacer tal pedido, que de esa cantidad habrá de deducir lo que corresponda á la caja de jubilaciones y pensiones.

Nombramientos — Han sido designados para ocupar cargos en las escuelas que se mencionan, los maestros normales:

Estela Massimino, escuela 2 del distrito 2; Esther Amanda Delavalle, escuela 9 del distrito 4; Ricardo Domínguez, escuela 6 del distrito 4; Elena Cumbre, escuela 2 del distrito 3; Brígida Matheu, escuela 10 del distrito 14; Gregorio Vergara, escuela 6 del distrito 8; C. Canevaro, escuela 8 del distrito 4; Encarnación Araujo, escuela 7 del distrito 5; María F. Bottini, escuela 9 del distrito 7; Carolina López Torres, escuela 18 del distrito 7.

Escuelas militares — Fué designado subpreceptor de la escuela primaria anexa al regimiento 17 de infantería, que se halla en Catamarca, el señor Bernardo Loyola.

Vicedirecciones — Se resolvió acordar vicedirección á la escuela 24 del distrito 6 y nombrar para el cargo á la maestra normal María Bó.

Para ocupar la vicedirección de la escuela 17 del distrito 14 fué designada la maestra normal Rosa Ivaldi.

Escuela normal número 1 de profesoras — Hoy y mañana, de 8 á 11 a. m., deben presentarse las aspirantes á ingreso al primer año normal y á los grados del departamento de aplicación, llevando los documentos correspondientes.

Bibliotecas populares del municipio— En el mes pasado acudieron á esta biblioteca 1.173 lectores. En el local de la biblioteca fueron leídos 1.720 volúmenes y fuera de ella 275.

Asociación "Pro maestros de escuela" — Varias maestras que forman parte de esta sociedad nos manifiestan, que creen conveniente se les haga fácil la concurrencia á las asambleas de la misma, cosa que no ocurre cuando se cita á reuniones que han de efectuarse en las horas de la noche. Piensan que las asambleas deben efectuarse en días feriados y de tarde, de este modo no quedarían excluídas.

Escuela normal número 7 — En esta escuela de maestras se reciben solicitudes de ingreso para los grados del curso de aplicación, de 8 á 11 de la mañana.

OBSERVACIONES METEOROLOGICAS

TIEMPO INESTABLE

Instalación especial de LA PRENSA

Termómetro		Barómetro
A las 3 a. m. hoy 12.0		A las 3 a. m. hoy milims. 758.0
Ayer		Ayer
8 a. m. 22.0		0 a. m. 762.0
12 m. 29.0		12 m. 761.0
6 p. m. 24.0		6 p. m. 763.2
12 p. m. 23.0		12 p. m. 758.0

VIENTO á las 3 a. m. de hoy: Norte.
Cielo: Despejado.
SOL: Sale 5.50 a. m. Se pone 6.30 p. m.
LUNA: Sale 1.53 a. m. Se pone 3.54 p. m.

El día de ayer amaneció presentando buenas condiciones, pero después de mediodía la presión atmosférica empezó á descender, al par que el viento derivaba en su dirección hacia el Norte y aumentaba sensiblemente el calor.

Por la noche las indicaciones de los aparatos eran bastante anormales; presión atmosférica baja, viento Norte y caluroso, alta temperatura y cielo semicubierto por el lado NO. Todo indicaba un cambio de tiempo.

Dirección y velocidad del viento ESE., E., NE. y N., con una velocidad media de 9 kilómetros por hora.

A las doce de la noche soplaba viento Norte.

Humedad: 87.

Temperatura el día 1º del año anterior: máxima, 27.6 grados; mínima, 15.6 grados.

Universidad nacional de La Plata—Datos meteorológicos de las 7 a. m.—Presión atmosférica á 0° y al nivel del mar, 762.78 milímetros; temperatura: á las 7 a. m., 20.8; mínima de las 6.30 a. m., 17.9; humedad relativa, 89 por ciento; tensión del vapor de agua, 16.21 milímetros; viento: dirección, NE.; velocidad, 12 kilómetros por hora.

—Datos meteorológicos de las 2 p. m. —Presión atmosférica á 0° y al nivel del mar, 759.44 milímetros; temperatura: á las 2 p. m., 25.8; humedad relativa, 60 por ciento; tensión del vapor de agua, 14.86 milímetros; viento: dirección, NE.; velocidad, 13 kilómetros por hora.

—Informes de la Oficina Meteorológica Argentina:

Ha llovido en: Baicarce 3 milímetros, Copetonas 2, Fort. Mercedes 1, (3.1 76, Kil. 7, 3, B. B. P. 2, kil. 86, 3, Médanos 7, Monte La Plata 5, Ombucta 7, Obligado 9, San Germán 5, Villa Iris 4, Zubiaurre 23, Chilo, 1, Lugones 30, Calera 3, Córdoba 1, Pilar 2, Río Segundo 2, Villa Dolores 2, Arauz J. 2, Nueva Galia 2, Telén 15, Van Praet 2, Victoria 9, Buena Parada 3, Río Colorado 3, Mazaredo 2, San Juan 2, Alto Pencoso 7, Bagual 1, Batavia 23, Fortuna 1, Fraga 7, Huejeda 10, La Maroma 10, Nueva Escocia 3, Piumerito 18, Unión 11, Cacheuta 3, Desaguadero 6, La Paz 34, Rivadavia 17, San Carlos 1, San Rafael 10, Santa Rosa 17.

PREDICCION DEL TIEMPO

Cálculo del tiempo probable hasta las 8 p. m. de hoy, según la Oficina Meteorológica Argentina:

Provincia de Buenos Aires—Inestable; lluvias parciales en la parte Norte.

Santa Fe, Entre Ríos y Corrientes—Inestable; lluvias parciales: leve descenso de temperatura.

Jujuy, Salta y Tucumán—Seminublado; poco cambio de temperatura.

Región andina—Seminublado; poco cambio de temperatura.

Neuquén y Río Negro—Idem, ídem.

Chubut y Santa Cruz—Idem, ídem.

DEPORTES

CARRERAS DE CABALLOS

HIP

contemporizar con algunos vecinos, lo cual le crea una situación violenta y contraria al propósito que siempre tuvo de prescindir por completo en el desempeño de su cargo, de cuestiones políticas ó desavenencias personales, concretándose al estricto cumplimiento de su deber.

Su actuación aquí ha sido indiscutiblemente beneficiosa, pues persiguió con energía las raterías, desórdenes y juegos, llegando en algunos casos hasta mostrarse demasiado celoso de su deber, á juicio de algunos; pero consiguiendo extirpar casi por completo los pocos casos de esta naturaleza que de vez en cuando se presentaban en este tranquilo pueblo.

Es probable que sea nombrado oficial de policía el señor Tomás C. Lozano, que presta actualmente servicio en Guido, quien cuenta aquí con muchas vinculaciones.

CAMBIO DE EMPLEADOS POLICIALES

General Viamonte, Abril 1.º—Por orden de la jefatura de policía, han sido trasladadaso á Bragado, el comisario Lawson, y el oficial Silva.

Se hará cargo de la policía local el comisario Lazcano, de Bragado.

LESIONES

En el partido de Ramallo, ayer, á las 5.30 p. m., en el cuartel 11, domicilio de José Tripoli, el sujeto José Mestretodeo, sin mediar palabra alguna, hizo tres disparos de revólver contra Angel Fuscari, hiriéndolo con uno de los proyectiles á la altura de quinta costilla.

La herida es de carácter grave.

INFORMACION TELEGRAFICA

(DE NUESTROS CORRESPONSALES)

AVELLANEDA

EL FERROCARRIL DEL SUD

QUEJAS POR SU MAL SERVICIO

Deficiencias de la estación

Lanús, Abril 1º — Las deficiencias del ferrocarril del Sud levanta continuas protestas del vecindario.

La mayoría de los trenes no corren de acuerdo con el horario y llegan á Constitución con más de quince minutos de atraso. Hay trenes rápidos que se detienen dos ó tres veces, produciendo trastornos considerables.

Hay necesidad de aumentar los trenes rápidos. Lanús, que proporciona tantos pasajeros como Banfield y Lomas, juntos, cuenta con menos trenes rápidos que esos pueblos.

Mañana una comisión de vecinos se entrevistará con el gerente del ferrocarril, á objeto de pedirle que en el nuevo horario, que regirá desde el primero de Mayo, se aumenten los trenes rápidos á Lanús.

Dicha comisión se informará también respecto de la fecha en que comenzarán los trabajos de ampliación de la estación local, pues de seguir así será imposible en invierno cruzar el subterráneo y permanecer en las plataformas.

La importancia de este pueblo requiere mayor interés de la empresa del Sud, que debe proporcionar á los pasajeros algunas comodidades.

MERCEDES

DEFICIENCIAS DE UN JUZGADO

La residencia de los magistrados

CORRUPTELA MUY PERJUDICIAL

Mercedes, Abril 1º—Se anuncia que el juez de lo civil, doctor Arechavala, pedirá á la Suprema Corte seis meses de licencia, por razones de salud. Este juzgado se encuentra pésimamente atendido desde que se hizo cargo de él el doctor Arechavala, á causa de las diversas licencias que se le han concedido por causa de enfermedad y por otras razones, á lo que hay que agregar la no residencia del magistrado en esta ciudad.

Es necesario que la Corte se preocupe de la situación de estos tribunales, contra los que se formulan quejas de todo género, y que aproveche esta oportunidad para que el nombramiento del reemplazante del doctor Arechavala recaiga en un magistrado que tenga su domicilio aquí.

Los grandes intereses que se ventilan en ese juzgado así lo requieren.

Sería conveniente que la Suprema Corte, ya que no puede conseguirse que los magistrados judiciales vivan en ésta, como lo prescribe la ley, ordene por lo menos á los jueces del crimen que vengan los sábados. Actualmente esos magistrados faltan desde el viernes hasta el martes de cada semana; de donde resulta que los presos que llegan el viernes á la tarde ó el sábado, no pueden prestar declaración indagatoria sino cuatro días después de permanecer incomunicados, como pasa actualmente con un procesado á la orden del juez, doctor Cutiellos.

Ya que median en estos casos razones de humanidad, no hay para qué invocar la Constitución, según la cual las cárceles no son lugares de tormento para los procesados, á los que, sin embargo, se les mantiene más de lo estrictamente necesario en el calabozo de incomunicados, que por sus dimensiones y otras causas no tiene luz ni aire para hacer tolerable la permanencia en él.

NOTICIAS JUDICIALES

Mercedes, Abril 1º — El fiscal doctor Milton Lima ha dictaminado en los siguientes procesos:

Petrona Aladeno, acusada de infanticidio en Pehuajó, aconseja se sobresea definitivamente, y la acusa de tentativa de infanticidio, solicitando se la condene á dos años y dos meses de penitenciaría; Marcos Aguirre, atentado á mano armada á la autoridad y lesiones graves al agente de policía Javier Urquiza, pide que se le condene á sufrir la pena de cinco años de penitenciaría; José Machado, por homicidio á Mariano González en el partido de Salto; doce años de presidio; Ramón Romero, por homicidio en la persona de Juan Cormare, en el partido del Salto, solicita que se le condene á sufrir quince años de presidio y accesorias del artículo 63 del código penal. En las excarcelaciones pedidas por Juan Gutiérrez, por un delito privado en Bolívar, Simón Funes Ledesma, lesiones en Pellegrini, y Juan Cirisco Méndez, lesiones en General Viamonte, aconseja se les concedan bajo caución juratoria.

La cámara primera, en su acuerdo de hoy, ha despachado los siguientes asuntos:

Balpardo don Antonio contra Bemeterase, sobre cumplimiento de contrato, para mejor proveer, se pide el juicio de desalojo seguido por Elías Rubini contra don Antonio Balpardo; Assendri Pedro y otro, contra la sociedad italiana Amor Fraterno, sobre cobro de pesos, se ha mandado devolver al expediente para que se pronuncie sobre el recurso interpuesto por el abogado López don Felipe Benicio contra don Manuel Mercado, sobre rendición de cuentas, se confirma en todas sus partes la sentencia apelada, debiendo pagarse las costas en esta instancia, en el orden en que se han causado.

BANDA DE MUSICA — ECOS SOCIALES

Mercedes, Abril 1º—El comisionado municipal doctor Fragueiro ha contratado la banda de música del maestro Vitola, para que ejecute en la plaza San Martín los jueves y sábados, á las horas en que habitualmente concurren las familias.

Esta resolución ha causado el mejor efecto, pues desde el 1º de año se suspendieron las audiciones al aire libre.

—Falleció el conocido vecino don Hernán Cormack, extensamente vinculado en los círculos anglo-argentinos.

—Mejorada, regresó de la capital, la señora Marcelina Ojea de Redondo, quien encuentra más aliviado de las lesiones que sufrió en un accidente de automóvil, el doctor Adolfo Laguna.

—Con gran concurrencia se verificó hoy en la iglesia de San Luis el casamiento del señor Pablo Barreiro, padre del cura párroco doctor Barreiro.

—Ha sido nombrado secretario del juzgado de paz el señor Carlos Gil-[illegible] nombramiento se considera acertado.

—Hoy la capital se ausentó el comisionado municipal doctor Fragueiro [illegible] Manuel Santos Rodríguez, que habían venido [illegible] comisaría [illegible] los [illegible] [illegible] [illegible]

Vacas

4 limosp.	a $	135.00	L. Gelli é hijos
1 "	"	136.00	T. Devoto y Ca.
1 "	"	115.00	L. Lynch y Ca.
12 "	"	114.50	Salaberry y B.
3 "	"	113.00	G. H. Rodger y Ca.
3 "	"	111.00	Salaberry y B.
11 "	"	110.00	"
3 "	"	110.00	E. D. Ruiz
2 "	"	109.00	Salaberry y B.
5 sangor.	"	106.00	G. H. Rodger y Ca.
7 "	"	105.00	Ojea, García y Ca.
11 "	"	105.00	Estrugamóu y Ca.
2 "	"	105.00	G. E. y Patrón
3 "	"	104.00	Salaberry y B.
2 "	"	103.50	P. y Pedestá
3 "	"	102.00	"
5 "	"	102.00	Salaberry y B.
20 "	"	100.00	P. y Pedestá
13 "	"	99.50	Salaberry y B.
10 "	"	99.00	"
14 "	"	99.50	P. y A. Lanusse
14 "	"	97.00	Salaberry y B.
10 "	"	96.50	"
20 "	"	96.00	"
44 "	"	95.00	Estrugamóu y Ca.
13 gordos	"	89.00	P. y A. Lanusse
12 "	"	86.50	"
22 "	"	87.50	"
25 "	"	85.00	Estrugamóu y Ca.
93 g. y cig.	"	80.00	A. Tewes
22 "	"	80.00	P. y A. Lanusse
2 "	"	77.00	Salaberry y B.
18 "	"	77.00	Estrugamóu y Ca
4 buena c.	"	74.50	Salaberry y B.
24 "	"	74.00	Estrugamóu y Ca.
26 "	"	74.00	Gaffner y Besiter
71 "	"	73.00	"
14 flacas	"	62.00	P. y A. Lanusse
1 "	"	55.00	A. Tewes
5 "	"	54.50	Salaberry y B.

Vaquillonas

2 limosp.	a $	86.00	G. E. y Patrón
8 gordas	"	75.00	Ojea, García y Ca.
4 g. y cig.	"	64.00	P. y A. Lanusse
11 carne g.	"	60.00	A. Tewes
18 "	"	60.00	E. D. Ruiz
2 "	"	58.00	N. A. Calvo
5 buena c.	"	57.50	"
10 flacas	"	53.00	P. y A. Lanusse
10 "	"	45.00	"

LOTES ESPECIALES

Vaquillonas

26 anim.	a $	95.00	Salaberry y B.
20 "	"	94.00	"
28 "	"	92.00	"
2 "	"	92.00	G. H. Rodger y Ca.
2 "	"	90.00	P. y A. Lanusse
2 "	"	94.00	Juan Lalor

Novillitos

8 anim.	a $	100.00	S. Abello y Ca.

Novillos y novillitos

12 mixsp.	a $	106.00	Estrugamóu y Ca

VENTAS DE ULTIMA HORA

Bueyes

2 anim.	a $	174.00	Juan Lalor
2 "	"	180.00	"
2 "	"	164.00	"
5 "	"	148.00	Estrugamóu y Ca.
11 "	"	105.00	"

Novillos

13 anim.	a $	120.00	Juan Lalor
10 "	"	126.00	"
4 "	"	124.00	"
10 "	"	138.00	Estrugamóu y Ca.
15 "	"	108.00	Juan Lalor
12 "	"	106.50	N. A. Calvo
15 "	"	88.50	"
10 "	"	84.00	"
20 "	"	66.00	"

Novillitos

6 anim.	a $	58.00	N. A. Calvo

Vacas

5 anim.	a $	118.00	Juan Lalor
20 "	"	109.00	"
6 "	"	105.00	N. A. Calvo
23 "	"	103.50	Juan Lalor
16 "	"	102.00	"
7 "	"	108.00	"
17 "	"	98.50	"
2 "	"	99.00	"
2 "	"	92.00	"
10 "	"	84.00	N. A. Calvo
15 "	"	76.00	"
14 "	"	76.00	Juan Lalor
7 "	"	72.00	"
21 "	"	69.50	"
6 "	"	68.50	N. A. Calvo
7 "	"	59.00	"
4 "	"	58.00	"
4 "	"	77.50	"
11 "	"	50.50	"

Vaquillonas

12 anim.	a $	81.00	Juan Lalor
11 "	"	80.00	"
8 "	"	78.00	"
13 "	"	75.00	"
9 "	"	74.50	"
3 "	"	72.50	"
8 "	"	70.00	"

Animales porcinos

Entraron 227 cabezas.

Precios corrientes, de $ 0.40 á 0.55 el k.

Matanza. — Novillos, vacas y terneros, 1.741; reses inutilizadas, 6.

MERCADO DE LANARES

(Estación Tablada)

Entraron en este mercado 7.260 animales lanares.

Ventas de ayer

Capones

90 animal.	a $	15.50	P. y A. Lanusse
254 "	"	13.50	"
143 "	"	12.50	"
210 "	"	11.40	"
28 "	"	12.30	"
102 "	"	12.00	"
110 "	"	10.50	"
130 "	"	14.50	"
56 "	"	12.20	J. B. Casás
276 "	"	13.20	Rodolfo Beazley
82 "	"	10.80	"
50 "	"	12.30	V. Caride y Ca.
14 "	"	11.70	"
179 "	"	12.00	J. Etcheverry y C.
867 "	"	13.50	Salaberry y B.
440 "	"	11.30	"
120 "	"	13.00	"
179 "	"	13.00	Tabacco Hns. y C.
54 "	"	11.70	Picqué y Ca.
213 "	"	11.50	P. C. y Peró
42 "	"	12.00	"
140 "	"	12.00	"
97 "	"	11.40	Ojea, García y Ca.
209 "	"	12.20	Q. y Jauregui
100 "	"	12.20	"
30 "	"	12.80	M. Urtasun é hijo
332 "	"	13.00	Salaberry y B.
13 "	"	11.50	M. de Hoz Hnos.
200 "	"	11.50	J. Chapar y Ca.
35 "	"	12.00	"

Borregos

85 animal.	a $	12.00	J. Chapar y Ca.
143 "	"	15.00	P. y A. Lanusse
33 "	"	14.00	"
134 "	"	10.00	"
10 "	"	10.50	M. Silvano
17 "	"	11.00	Rodolfo Beazley
72 "	"	9.40	B. L. y Etchegaray
54 "	"	10.40	"
53 "	"	11.00	P. C. y Peró
54 "	"	10.60	"
162 "	"	11.60	B. L. y Etchegaray
70 "	"	11.80	Irazú y Pous
13 "	"	7.50	Q. y Jáuregui
95 "	"	11.30	M. Urtasun é hijo
361 "	"	12.00	Salaberry y B.
51 "	"	11.80	Cucullu y Cavo
107 "	"	10.00	M. de Hoz Hnos.

Ovejas

30 animal.	a $	15.50	P. y A. Lanusse
12 "	"	12.00	"
150 "	"	12.00	"
83 "	"	12.90	"
135 "	"	14.80	"
80 "	"	14.50	Salaberry y B.
54 "	"	14.50	"
50 "	"	13.50	"
78 "	"	10.80	Cucullu y Cavo
10 "	"	14.00	"
28 "	"	18.00	J. B. Casás
12 "	"	12.00	M. Silvano
159 "	"	10.90	Juan Lalor
65 "	"	12.50	V. Caride y Ca.
83 "	"	12.80	B. L. y Etchegaray
726 "	"	9.00	Delfino Hnos.
15 "	"	9.00	"
893 "	"	13.30	Salaberry y B.
353 "	"	12.00	E. Bonifacio
30 "	"	13.30	Picqué y Ca.
20 "	"	11.70	"
35 "	"	12.70	Irazú y Pous
26 "	"	12.60	M. Urtasun é hijo
90 "	"	16.00	"
11 "	"	12.20	J. Chapar y Ca.
147 "	"		

Del interior

MERCADO DE HACIENDAS

(Por telégrafo)

Rosario, Abril 1º—Las operaciones realizadas hoy en este mercado de haciendas, se hicieron de acuerdo con los siguientes precios:

Novillos mestizos, gordos, $ 120; novillos mestizos, carne gorda, 96.50 y 94.50; novillos criollos, de buena carne, 88.50; novillos criollos, regulares, $ 66; novillitos criollos, de buena carne, pesos 77; novillitos criollos, regulares, pesos 58.50; terneros criollos, de buena carne, pesos 42.

MERCADO DE CEREALES

(Por telégrafo)

Rosario, Abril 1º—A pesar de las noticias de alza en Europa y Norte América, las operaciones de hoy para el trigo se hicieron á iguales precios que ayer. En el lino se acentuó la flojedad, mientras en los Estados Unidos se cotizó en alza para Julio.

He aquí el resumen de las operaciones realizadas hoy en este mercado:

Trigo de 80 kilos, sano, seco y limpio, consumo y Brasil, pesos 8.05; de 80 kilos, sano, seco y limpio, exportación, 7.95; de 78 kilos, sano, seco y limpio, exportación, 7.72 1/2 y 7.75; de 75 kilos, sano seco y limpio, exportación, 7.40 y 7.42 1/2; de 70 kilos, sano, seco y limpio, exportación, 6.90.

Lino, 4 por ciento, disponible, $ 10.15

Maíz para el 25 de Abril, $ 5.25; para el 25 de Mayo, 4.80; disponible, 5.07 1/2.

Avena, base de 47 kilos, á $ 4.90.

Los precios de pizarra fueron: trigo $ 7.70; lino, 10.15; maíz, $ 5.

Los precios oficiales del mercado á término se fijaron así: Abril, trigo, pesos 6.75; lino, $ 10.15; Mayo, trigo, pesos 7.85; maíz, $ 4.90; lino, $ 10.35; Junio, trigo, $ 7.70; maíz, 4.90; lino, pesos 10.45.

Las operaciones anotadas comprenden: 800 toneladas de maíz, para Mayo, á $ 4.90, 100 de lino, para Abril, á $ 10.15.

Venta de hacienda

BRAVO BARROS Y CIA.

Resultado del remate en General Belgrano:

Bueyes de trabajo, á $ 1.10; novillos gordos, especiales, de 148 á 140; novillos gordos, de 101 á 94; novillos de invernada, de 91 á 78; vacas gordas, de 126 á 96; vacas con cría, de 76 á 62; vaquillonas, de 125 á 75; capones, á 18.20; ovejas, á 14.50; potros, de 132 á 75; caballos, á 63. Total de animales vendidos, 2.097; importe total de la venta, $ 233.512.

NAZAR Y HERNANDEZ

Efectuaron el 26 de Marzo próximo pasado el 124º remate feria, en sus instalaciones de Luján (F. C. O.), obteniendo los siguientes resultados:

Bueyes mestizos, gordos, de $ 152 á 162; bueyes buena carne y carne gorda, de 116 á 149; bueyes delgados, de 100 á 102; novillos mestizos, gordos, de 113 á 145; novillos de 2 y 3 años, buen estado, invernada, de 98 á 111; novillos de 1 1/2 y 2 años, invernada, de 85 á 100; novillitos de 1 y 1/2 año, regular clase, de 67 á 73; terneros, de 35 á 58; vacas mestizas, gordas, de 120 á 124; vacas buena carne, de 83 á 91; vacas criollas, buena carne, de 75 á 77; vacas criollas, al corte, de 42 á 56; vaquillonas, de 65 á 90; potros y potrillos tiro liviano, de 50 á 77.

—En General Belgrano (F. C. S.), el 24 de Marzo último efectuaron el 7º remate feria, obteniendo los siguientes resultados:

Novillos de 3 años, medio engorde, de $ 123 á 130; vacas gordas, á 107; vaquillonas, á 96; carneros Lincoln, 2 dientes, de campo, de 56 á 66; ovejas criolla, Rambouillet, invernada, de 9.15 á 8.60; borregos id id, de 4.70 á 7.60.

SAFFORES Y ARNAUDE Hnos.

Resultado de las ventas efectuadas en el 25º remate feria efectuado en Laprida, el 28 de Marzo último:

Novillos gordos, de $ 110 á 117; id carne gorda, de 97.50 á 104.50; torunos gordos, de 110 á 143; novillos de 3 y 4 años, invernada, de 80.50 á 92; id de 2 años id, de 73 á 78; id de 1 año id, de 60 á 66; vacas gordas, de 109.50 á 140; id matadero, de 96.50 á 104; id invernada, de 80 á 90.50; vaquillonas de 3 años, de 67 á 75.50; id de 1 1/2 año, de 53 á 59; vacas y terneros, lo que pisa, de 50 á 63; id id lecheras, de 80 á 87; capones gordos, de 13.20 á 13.55; id invernada, de 10.60 á 11.90; ovejas gordas, de 12.70 á 14.30; id invernada y cría, de 10.60 á 13; borregos, de 6.90 á 10; potros criollos, de 69 á 80; caballos, de 80 á 95.

Total de la venta, $ 139.993.05.

EDUARDO JOLLY

Efectuó el 27 de Marzo último su 5º remate feria de haciendas generales, en su local de Zárate (F. C. C. A.), con el siguiente resultado:

Novillos gordos, de $ 126 á 130; novillitos, de 77.50 á 84.50; terneros, de 38 á 63; bueyes gordos, de 150 á 182; bueyes carne gorda, de 111 á 140; bueyes flacos, de 97 á 108; vacas gordas, de 99 á 141; vacas carne gorda, de 74 á 92; vacas para invernada, de 46 á 70; vacas con cría, de 63 á 61; vaquillonas, de 64 á 68; capones y ovejas, de 9.20 á 12.50; potros y caballos, de 70 á 105; yeguarizos, de 7.50 á 47.

JORGE M. MENDEZ

Al frigorífico La Plata, Cold Storage, ha vendido cuatro mil doscientos novillos de 2 1/2 y 3 años, al precio de ciento sesenta y un pesos, procedentes del establecimiento Pincén, de los señores Mouráz é hijo, en el partido de Caseros. El importe de la operación asciende á 676.200 pesos.

FRIAS Y LANDIVAR

Han vendido del establecimiento La Cecilia, en Pehuajó, del señor Enrique Vivot, 420 novillos, á $ 170 cada uno, y 460 novillos, á $ 160.

NOTICIAS MARITIMAS

VAPORES ESPERADOS EN ABRIL

Nombre	Bandera	Fecha	Procedencia
Northumbria	inglesa	2	Calcuta
Hilarius	inglesa	2	Nueva York
S. Elena	alemana	2	Hamburgo
Buenos Aires	alemana	2	Hamburgo
x I. Isabel	española	2	Barcelona
Zaanland	holandesa	2	Amsterdam
x P. Quintana	argentina	3	P. del Sur
Imperial	inglesa	3	Amberes
Amiral Zedé	francesa	4	Dunkerque
Tartary	inglesa	4	Liverpool
x Zeelandia	holandesa	4	Amsterdam
x H. Brae	inglesa	4	Londres
Maasland	holandesa	4	Amsterdam
Highland Laird	inglesa	5	Liverpool
x Orita	inglesa	5	Callao (Mº)
x Amazón	inglesa	5	Southampton
Hyacinthus	inglesa	6	Liverpool
x P. Umberto	italiana	6	Génova
Mont Viso	francesa	6	Marsella
Quito	inglesa	7	Amberes
Cîrcé	francesa	7	Dunkerque
I. Transport	inglesa	8	Swansea
Queen Eleanor	inglesa	8	Burdeos
x Demerara	inglesa	8	Liverpool
x Plata	francesa	9	Marsella
C. Prince	inglesa	9	Londres
x Cap Arcona	alemana	9	Hamburgo
Aquitaine	francesa	10	Marsella
Rembrandt	inglesa	10	Liverpool
x P. Mafalda	italiana	10	Génova
Reinfeld	alemana	10	Génova
x P. Mitre	argentina	10	P. del Sur
Tuehingen	alemana	11	Bremen
Brittany	inglesa	11	Liverpool
x H. Laddie	inglesa	11	Londres
Hyades	inglesa	11	N. y York
Pontos	alemana	12	Amberes
x Sevilla	alemana	12	Bremen
x Divona	francesa	12	Burdeos
x Araguaya	inglesa	12	Southampton
x Oriana	argentina	13	Liverpool(Mº)
x Rawson	italiana	15	P. del Sur
x F. di Udine	alemana	15	Génova
x K. P. August	argentina	15	Hamburgo
Marsellaborg	danesa	15	Cristianía
B. Baeyens	belga	15	Amberes
El Cordobés	inglesa	15	Londres
Crispin	inglesa	15	Para
Coulsdon	inglesa	15	New York
x Vestris	inglesa	15	New York
A. de Kersaint	francesa	16	Dunkerque

VAPORES A SALIR EN ABRIL

Nombre	Bandera	Fecha	Destino
St. Egbert	inglesa	2	Génova
El Argentino	inglesa	2	Liverpool
Liger	francesa	2	Burdeos
Q. Adelaide	inglesa	2	Londres
Highmoor	inglesa	3	Amberes
x Varsari	inglesa	3	N. York
Santa Rita	alemana	3	Hamburgo
x Pellegrini	argentina	3	S. Antonio
A. Fourichon	francesa	3	Dunkerque
P. de Larrinaga	inglesa	3	N. York
x Arlanza	inglesa	4	Southampton
Ouessant	francesa	4	Dunkerque
x Purdhalia	inglesa	4	Burdeos
x H. Prida	inglesa	5	Amberes
Morazán	inglesa	5	Amberes
x Camarones	argentina	5	R. Gallegos
x Orita	inglesa	5	Liverpool(Mº)
x D. degli Abruzzi	italiana	5	Génova
Romney	inglesa	5	Liverpool
Barbary	inglesa	5	Liverpool
Sierra Blanca	inglesa	5	Amberes
x Barcelona	española	5	Barcelona
x Pampa	inglesa	7	Southampton
x Garibaldi	italiana	7	Génova
x Formosa	francesa	8	Marsella
x Ravenna	italiana	8	Génova
Buhrenfeld	alemana	8	Hamburgo
O. Grange	inglesa	8	Amberes
x R. Victoria	española	8	Barcelona
Harmodius	inglesa	9	Liverpool
x P. Quintana	argentina	10	P. del Sur
x Patagonia	argentina	10	Descado
x C. Finisterre	alemana	10	Hamburgo
Salland	holandesa	10	Amsterdam
x Amazón	inglesa	11	Southampton
x H. Warrior	inglesa	11	Londres
x Zealandia	holandesa	11	Amsterdam
x Sierra Salvada	alemana	11	Bremen
x P. Umberto	italiana	11	Génova
x Oriana	inglesa	12	Callao (Mº)
El Paraguayo	inglesa	14	Liverpool
x I. Isabel	española	15	Barcelona
x Plata	francesa	15	Marsella
x Méndoza	argentina	15	P. del Sur
R. Grange	inglesa	15	Londres
x Cap Arcona	alemana	17	Hamburgo
x Voltaire	inglesa	17	N. York
x H. Brae	inglesa	18	Londres
x Araguaya	inglesa	18	Southampton

x Indica vapores correos.

ALTURA DE LA MAREA

A las 6 a. m., 25.10 pies; á las 8, 25.6; á las 10, 25.6; á las 12 m., 26.10; á las 2, 27.6; á las 4, 26.10; y á las 6, 26.2. Uno más en el canal Norte. Viento NE.

LLEGADAS A LA RADA

Vapor inglés St. Oswald, de Cardiff, con carbón, á Wilson, Sons y Cía.; id id Isle of Lewis, de Gulfport, con madera, á Houlder, Bros y Cía.; id alemán Oehringen, de Cardiff, con carbón, á la orden; id inglés Ardgryfe, de Cardiff, con carbón, á Wilson, Sons y Cía.; id inglés norteamericano John S. Emery, de Boston, con madera, á la orden.

Movimiento del puerto

Ayer descargaron en los depósitos fiscales: 27 vapores; y cargaron frutos del país 38.

GIROS OTORGADOS — Vapor Infanta Isabel, dique 4, sección 3a., á descargar; Buenos Aires, dique 4, sección 2a., á descargar; Voltaire, dique 4, sección 4a., á descargar; Lynwoan, dique 3, sección 5a., á descargar; Heimburg, dique 4, sección 6a., á descargar; Francesco, dique 3, sección 1a., á descargar; Dowgate, dique 1, embarcadero, á descargar por vagones; Cachalote, dique 3, parte Este, á descargar; Ouessant, dársena Norte, sección 3a., á descargar; Humaitá, dársena Sur, entre los galpones 1 y 2, á descargar; Washington, Barracas, frente á Macadán, á descargar; Garibaldi, dique 4, cabecera NO.; Romsdal, Boca, frente á D'Neillen, á descargar; Merioneth, Boca, en segunda del Mercator, á descargar; Angola, dique 2, elevadores; Unión dársena Sur, sitio que deja el Muscota, á descargar; Fotis, dock Sur, á cargar; E. W. Murdock, dock Sur, á embarcar; P. Quintana, dock Sur, á descargar; Sieglinde, dique 2, elevadores, á cargar; Patagonia, dársena Sur, en segunda del Pellegrini, á cargar.

ENTRADAS—Vapor inglés Voltaire, de Nueva York, con carga, en la dársena Norte; id id Dongate, de la rada, en el dique 2, á descargar; id id Lynrowan, de la rada, en el dique 3, á descargar; id id Treveal, de la rada, en el dock Sur; id id Bellalies, de Nueva York, con carga, en el dique 3; id italiano Garibaldi, de Génova, con 350 pasajeros y carga, en el dique 4; id argentino Toro, de Porto Alegre, con carga, en el dique 3; id holandés Barendrecht, de la rada, en el Riachuelo, á descargar; id alemán Haako, de Gothenburg, con carga, en el dock Sur; id inglés Eastern Prince, de Nueva York, con carga, en el dique 1; id brasileño Bragansa, de Río de Janeiro, con carga, en el dique 4; barca italiana Merioneth, de la rada, en el Riachuelo, á descargar.

SALIDAS—Vapor italiano Luisiana para Génova, con pasajeros y carga; id inglés Tamar para San Vicente, órdenes, con frutos; id id Westwart Ho, para Marsella, con frutos; id id Cotovia para Río de Janeiro, con frutos; id id Desna para La Plata, á cargar; id id Tofthwool para Rosario, á cargar; crucero inglés Glasgow para Montevideo; fragata noruega Benmore para la rada, con carga.

NOMINA DE LOS VAPORES DE ULTRAMAR SURTOS EN EL PUERTO

Dársena Norte—Burdigala, Voltaire, Arlanza, Vasari, Ravenna, Cap Finisterre, Formosa.

Dique 4—R. Victoria Eugenia, Liger, Santa María, Queen Mary, Garibaldi, La Correntina, Sierra Salvada, D. degli Abruzzi, Braganza, Ouessant.

Dique 3—Q. Adelaida, Santa Rita, Angold, Barcelona, Morazan, P. Larrinaga, Warrior, Carioca, Jenfeld, Jemtland, Constante, Hibernian, Bahrenfeld, Porvenir, Juanita, Heimburg, San Nicolás, Margherita, Bra-Kar, Toro, Bellalisa, Lynrowan.

Dique 2—Anteus, Portsea, W. Wings, St. Egbert, Exmouth, Fizpatrick, Lynton, Romney Dowgate, Irismere, Thesalia, Oscar Fredrik, Holmwood, Hungarian Prince, King Howell, St. Ronald, Strathroy, K. Victoria.

Dique 1—Corrientes, Salland, G. de Lantscheere, Rodi, Ramazán, H. Hope, Amistá, Muncaster Castle, Francesco, Derby Grange, Tennyson, Eastern Prince.

Dársena Sur—Brirton, Newbiggin, Hazelwood, Patagonia, Fluent, Camarones, Corby, Treloske, K. John, Pomona, Cachalote II.

Riachuelo—Florentia, Coniston Water, Gorsefield, Ellavore, H. Monarch, Eskbridge, Trelyon, Maston, Broomfield, Heronspool, Fenay Bridge, Mar Cerúzoo, Cape Corso, Fortis, Bramley Burmese Prince, Garryvalo, Ormsley, Mont Agel, Texas, Cloughton, Commonwealth, Queen, Margaret, Pellegrini, Dochra, Crosshill, Mercator, Marcor, Antiope, Barendrecht.

Dock Sur—Novillo, Haake, Harmodius, Neuquen, Ardagarroch, Sierra Blanca, Carlsbrook, Treveau, Nordenwood, Don Diego, Mendoza, E. Paraguayo, River Forth, Vaquillona, Harmonides, Pardo, Annie, Balaclava.

SITUACION DE LOS VAPORES CORREOS Y DE PASAJEROS

En viaje para Buenos Aires

Asturias, salió el 31 de Marzo de Lisboa.

Araguaya, salió el 30 de Marzo de San Vicente.

Amazón, salió el 1º de Santos.

Cap Arcona, salió el 24 de Marzo de Lisboa.

Cap Ortegal, saldrá de Hamburgo el 2 de Abril.

Duca d'Aosta, saldrá el 2 de Abril de Génova.

Divona, salió el 22 de Marzo de Burdeos.

H. Brae, salió el 13 de Marzo de Londres.

H Glen saldrá de Londres el 3 de Abril.

H. Laddie, salió el 20 de Marzo de Londres.

Hollandia, saldrá de Amsterdam el 2 de Abril.

H. Rover, salió el 27 de Marzo de Londres.

Infanta Isabel de Borbón, saldrá el 4 de Barcelona.

Infanta Isabel, salió el 18 de Marzo de Cádiz.

K. F. August, salió el 1º de Lisboa.

Plata, salió el 20 de Marzo de Marsella.

P. di Udine, salió el 30 de Marzo de Barcelona.

Pampa, salió el 31 de Marzo de Marsella.

P. Mafalda, salió el 26 de Marzo de Génova.

P. Umberto, salió el 27 de Marzo de Dakar.

Savoia, salió el 30 de Marzo de Génova.

Sierra Nevada, salió el 29 de Marzo de Bremen.

Zeelandia, salió el 31 de Marzo de Santos.

En viaje á Europa

Avón, salió el 31 de Marzo de Madeira.

Aragón salió el 1º de Santos.

Blucher, llegó el 26 de Marzo á Hamburgo.

Cap Blanco, salió el 1º de Lisboa.

Cap Villano, salió el 31 de Marzo de Río de Janeiro.

Cádiz, salió el 29 de Marzo de Santos.

Danube, salió el 30 de Marzo de Pernambuco.

Duca di Génova, salió el 22 de Marzo de ésta.

Frisia, salió el 26 de Marzo de Río de Janeiro.

H. Scot, salió el 14 de Marzo de La Plata.

H. Piper, llegó el 29 de Marzo á Londres.

H. Corrie, salió el 21 de Marzo de La Plata.

H. Loch, salió el 28 de Marzo de La Plata.

Koenig Wilhelm II, salió el 26 de Marzo de Bahía.

Kaiser Franz, salió el 29 de Marzo de ésta.

Laura, salió el 25 de Marzo de Río de Janeiro.

La Bretagne, llegó el 27 de Marzo á Burdeos.

Regina Elena, salió el 29 de Marzo de ésta.

Re Vittorio, salió el 1º de Barcelona.

Salta, salió el 17 de Marzo de ésta.

Sierra Ventana, llegó el 25 de Marzo á Bremen.

Tomás Córdoba, salió el 1º de Río de Janeiro.

T. di Savoia, salió el 28 de Marzo de Santos.

Valbanera, llegó el 26 de Marzo á Barcelona.

Vandyck, llegó el 15 de Marzo á Southampton.

Vauban, llegó el 29 de Marzo á Southampton.

VAPORES ESPERADOS

Hoy: inglés Northumbria, de Calcuta, con carga; inglés Drumcondra, de Cardiff, con carbón; alemán Buenos Aires, de Hamburgo, con 231 pasajeros y carga; inglés Hilarius, de Nueva York, con carga; español Infanta Isabel, de Barcelona, con pasajeros y carga; alemán Santa Elena, de Hamburgo, con pasajeros y carga; id Sieglinde, de Río Grande, en lastre; holandés Zaanland, de Amsterdam, con carga.

Mañana: inglés Imperial, de Amberes, con carga.

VAPORES A SALIR

Hoy: inglés St. Egbert, para Génova, con frutos; francés Liger, para Burdeos, con pasajeros y carga; inglés Maston para La Plata, á cargar; id Queen Adelaide para Londres, con frutos.

Mañana: inglés Vasari para Nueva York, con pasajeros y carga; id Highbury para Amberes, con frutos; alemán Santa Rita para Hamburgo, con pasajeros y carga.

COSTA SUR

Mañana es esperado de los puertos del Sur el vapor Pte. Quintana, con pasajeros y carga.

—El vapor Pellegrini saldrá mañana para San Antonio, con pasajeros y carga.

VAPORES EN VIAJE

Soguana, francés, procedente de ésta, llegó el 30 á Burdeos.

Queen Eleanor, inglés, de Burdeos para ésta, llegó anteayer á Río de Janeiro.

Prinsessan Ingeborg, sueco, salió anteayer de Grimsby para ésta.

Araby, inglés, salió el 29 de Marzo de Liverpool, para ésta.

Tiberius, alemán, salió anteayer de Santos para Bahía Blanca.

Drina, inglés, procedente de ésta, llegó ayer á Liverpool.

VAPORES DE LOS RIOS

Se esperan hoy: Roma, Londres y Río Uruguay de Montevideo, Berna, Dublín y Humaitá de la Asunción, Helios del Salto.

Salen hoy: Buenos Aires (á las 3 p. m.) para el Uruguay, Montevideo (á las 6 p. m.) para Gualeguaychú, Labrador (á las 8 a. m.) para el Carmelo, Roma (á las 7 p. m.), Eolo y Río Uruguay (á las 10 p. m.) para Montevideo.

—De asunción, Humaitá.

PUERTO DE BAHIA BLANCA

Movimiento en el puerto Ingeniero White:

Entrada, Thistlease.

Salidas: Sevilla, Seldor, y Penolva.

Total de toneladas embarcadas, 2.362.

Movimiento en puerto Galván. Vapores entrados: Sevilla, Eriesburgh y Kelvinkank.

Salidas: Rabbiona y Hatherside.

Cereales embarcados, 2.665 toneladas.

PUERTO DE MONTEVIDEO

Ayer llegaron los siguientes vapores: inglés Cova de Nueva York, id Harpathian de Cardiff, alemán Santa Helena de Hamburgo, inglés Hyacinthus de Liverpool, francés Formosa de Marsella y español Infanta Isabel de Barcelona.

REGISTRO DEL ESTADO CIVIL

Y ELECTORAL

Oficina principal, Paraguay 1050; sección 1ª, Rivadavia 8151; sección 1ª (sucursal), Esquiú 132 (Nueva Pompeya); sección 2ª, Rioja 1778, sección 3ª, General Hornos 1058; sección 4ª, Almirante Brown 1078; sección 5ª, Fray Cayetano 65; sección 6ª, Belgrano 4130; sección 7ª, Bartolomé Mitre 4809; sección 8ª, Alberti 1356; sección 9ª, Ecuador 385; sección 10ª, Alberti 569; sección 11ª, Azcuénaga 487; sección 12ª, Santiago del Estero 941; sección 13ª, Belgrano 835; sección 14ª, Montevideo 185; sección 15ª, Malabia 348, sucursal de la sección 15ª, Habana y Esperanza (Villa Devoto); sección 16ª, Juramento y Cuba (municipalidad); sección 16ª (sucursal), Nahuel Huapí 5058; sección 17ª, Federico Lacroze 2620; sección 18ª, Gurruchaga 2164; sección 19ª, Santa Fe 2305; sección; 30ª, Uruguay 1036.

Los nacimientos deben ser declarados por el pariente más cercano ó por la partera, dentro de los tres días de producidos

MATRIMONIOS

Sección 11ª — José Cohen, turco, comerciante, San Matías 4987, con Cecilia Korman, rusa, Viamonte 2126; José Rodríguez, español, comerciante, Rivadavia 1981, con Cándida Rodríguez, española.

Sección 16ª — Mariano Chiacchiarini, italiano, jornalero, con Laura Nebbia, italiana; Domingo Contigiam, italiano, jornalero, con Asunción Nebbia, italiana; José Facili, italiano, jornalero, con Rosa Domenco, italiana.

Sección 19ª — Pedro M. Rocca, argentino, industrial, Charcas 3310, con Luisca Cocetta, italiana.

Sección 20ª — Salomón José Azuri, sirio, comerciante, con Adma Salom, siria.

Sección 18ª—Se hace saber á doña Rosabea Z. de Regattieri, que debe concurrir á esta oficina á labrar el acta del nacimiento que denunció—El jefe.

SECCION NOTABLES

CHAMPAGNE IRROY REIMS HUGO KERN & Cía.

BULBOS Y Cabezas de Flores

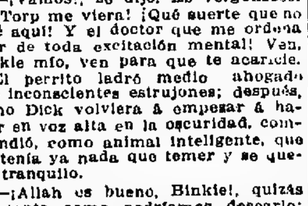

Tulipanes, jacintos, narcizos, marimoñas, anémonas, etc., etc. y

Raíces de muguet ó lirios de los valles, éstos á $ 1.50 curso legal por docena; que acabamos de recibir de la mejor casa de Holanda.

Se mandará lista descriptiva por correo ó se entregará gratis á todo interesado.

Pidan ahora porque así se les asegura el mejor surtido.

También ofrecemos semillas de claveles, pensamientos, alelíes y otras que acabamos de recibir de Europa.

Semillería Inglesa

De William H. Logan

640--Calle CANGALLO--640

BUENOS AIRES

PARIS GRAND HOTEL

Plaza de la Opera - Boulevard des Capucines

800 CUARTOS - 500 BAÑOS

Completamente reformado — Confort moderno

Espléndido jardín de Invierno

La---- Obesidad

Se cura con el TE del Dr. DENMORÉ de New York. Quiere Vd. bajar 3 kilos de su peso al mes, sin dieta y sin la menor molestia, tome el "TE DENMORE. Pida Vd. instrucciones y precios, dirigiéndose por carta adjuntando estampilla de 5 centavos á los únicos introductores en Buenos Aires.

M. FIGALLO y Cía.—Calle Maipú 212

ALMORRANAS

si vd. padece esta enfermedad pruebe el

BALSAMO SAN ROQUE

único que las ALIVIA y CURA. Lo encontrará con seguridad en todas las farmacias de la República. Precio 2 $ el tarrito. Prospectos gratis. Unicos agentes G. Strassburger y Cía., Venezuela 584, Buenos Aires. v30

Dr. SABATINI Especialista diplomado de la clínica de vías urinarias de la Facultad de París. Médico del Hospital Alvear. Enfermedades de riñones, próstata, vejiga, etc. Bartolomé Mitre 672, de 2 á 4 p. m. v1m.

DOCTOR CORTI

Especialista en enfermedades del corazón, nerviosas y de niños.

CAZADORES

Los cazadores hallarán en nuestra casa todos los elementos adecuados para equiparse bien para este Sport; nuestros artículos tienen la ventaja de ser realmente calcados en lo necesario para este país. Todo lo que vendemos es de calidad buena, y los precios fijados absolutamente sin competencia

A $ 28.00—TRAJE de brin crudo, espalda con presilla, chaleco y breeche.
A $ 12.00—AMBO de brin color crudo, liso ó á rayas, saco de cuello ruso, con breeche.
A $ 22.00—AMBO de brin crudo, á rayas, cuello ruso, espalda abierta y breeche
A $ 22.00—AMBO de brin acordonado, grueso, en colores oscuros, saco con cuello ruso y breeche
A $ 24.00—AMBO de brin acordonado, grueso, en colores oscuros, saco con cuello ruso, tablones adelante, travilla en la espalda y breeche.
A $ 27.00—AMBO de corderoy (pana), saco con cuello ruso liso y pantalón.
A $ 29.00—AMBO de corderoy (pana), colores varios saco de cuello ruso, liso y breeche.
A $ 32.00 y $ 29.00—AMBO de corderoy (pana), saco con cuello ruso liso y espalda con travilla, con breeche, gran surtido de colores.
A $ 33.00—AMBO de corderoy, mezcla, en colores beigé, gris y azul, saco con cuello ruso liso y pantalón.
A $ 3.00—AMBO de corderoy mezcla, en colores azul, gris ó beigé, saco de cuello ruso liso, con breeche.
A $ 39.00—AMBO de corderoy (pana), colores lisos, saco con cuello ruso, tablones y breeche.
A $ 39.00—AMBO de coating diagonal, en colores grises y marrón, saco con cuello ruso y breeche.
A $ 45.00—AMBO en corderoy de lana, colores gris ó café, saco de cuello ruso con tablones y cinturón, con breeche.
A $ 5.00—SACO de brin color crudo ó kaki, especial para cazadores, con morral en la espalda.
A $ 19.00—SACO de corderoy (pana), en colores surtidos, especial para cazadores, con morral en la espalda.
A $ 12.00 y $ 10.00—BREECHE de brin crudo ó kaki con refuerzos en las piernas.
A $ 14.00 y $ 10.00—BREECHE de corderoy (pana), surtido completo de colores.
A $ 15.00—BREECHE mixto, de corderoy el cuerpo é impermeables las piernas, varios colores
A $ 15.00—BREECHE de brin satinado, color kaki y gris, con refuerzos.
A $ 18.00—BREECHE impermeable negro ó de color,
A $ 4.50, 5.50 y 7.00—CAMISAS á la crimea, sin cuello, en franela inglesa, de lana, colores surtidos.
A $ 2.90 y 3.50—CAMISAS á la crimea, en franeleta francesa, muy buena clase, colores surtidos.
A $ 5.00, 7.00, 9.50 y 12.00—CAMISETAS inglesas en punto tricot de lana gruesa, cuello parado ó volcado, colores lisos, surtidos.
A $ 2.00—MEDIAS largas de algodón, con puño.
A $ 3.00—MEDIAS cortas, de lana, muy gruesa.
A $ 3.50 y 4.50—MEDIAS largas, tejido grueso con puño escocés
A $ 2.00, 4.00 y 6.50—BUFANDAS para el cuello, en punto de lana, tejido grueso.
A $ 12.50—BUFANDAS para cuello, artículo de vicuña extra.
A $ 11.80, 13.50, 15.00 y 18.00—TRICOTAS francesas é inglesas en punto de lana especial, de abrigo y muy elásticas, colores negros, gris, marrón ó azul marino.
A $ 1.50, 2.00 y 2.50—CORBATAS "Cazadora", (forman el cuello y la corbata), en todos los tipos y colores.
A $ 1.25—GUANTES de abrigo, en punto de lana, forrados. (El par)
A $ 4.50—GUANTES de cuero, inglesas, colores surtidos, especiales para caza, etc. (El par).
A $ 2.00—GORRAS inglesas colores de alta novedad.
A $ 2.50—GORRAS Leopoldo II, en casimires ingleses, tonos oscuros y claros.
A $ 2.50—GORRAS forma jockey, en géneros ingleses, colores de alta novedad.
A $ 3.50—SOMBREROS de casimires ingleses, colores de gran moda.
A $ 3.80—SOMBREROS en pelo de conejo, con su correspondiente estuche. (Solo pesan 90 gramos), especiales para caza ó sport.
A $ 5.00—SOMBREROS tipos escoceses, colores de última moda.
A $ 2.80—SOMBREROS Orliones, prensados, muy elegantes, colores de gran moda.
A $ 1.50—ORIONES forma Bohemio, en pelo rústico, tonos muy elegantes.
A $ 22.00 y 20.00—BOTINES en becerro de color, muy fuertes é impermeables, doble suela.
A $ 25.00 y 20.00—BOTINES para sport, caña regular, doble suela, en becerro color oscuro, muy fuertes é impermeables.
A $ 30.00—BOTINES para sports, caña alta hasta la rodilla en becerro color oscuro, doble suela, muy fuertes é impermeables.
A $ 20.00 BOTAS de box-calf negro, doble suela, muy prácticas.
A $ 24.00 BOTAS en cuero de potro, caña de box-calf negro, doble suela, artículo cómodo y fuerte
A $ 32.00 y $ 25.00—BOTAS chantilly en becerro de color, finas y elegantes
A $ 32.00 y $ 25.00—BOTAS chantilly en becerro de color, finas y elegantes.
A $ 19.00—POLAINAS inglesas, en cuero de chancho, en color ó negro
A $ 18.00. El mismo artículo con resorte, de color ó negro
A $ 10.000—POLAINAS en suela de color, con correas.
A $ 12.00—POLAINAS de suela negra, con correas.
A $ 18.00—POLAINAS chantilly, en cuero negro ó de color.
A $ 25.00 y $ 20.00—BOTAS de goma, inglesas, caña hasta la rodilla, artículo muy práctico,
A $ 30.00—BOTAS de goma, norteamericanas, caña de buena altura.
A $ 38.00—BOTAS de goma, inglesas, caña hasta la cintura.
A $ 45.00, 60.00, 75.00 y 88.00 — MANTAS para viaje ó campo, en felpa de seda, colores y dibujos de alta moda.
A $ 12.50, 25.00 y 38.00—MANTAS de pelo animal, colores y dibujos surtidos.
A $ 3.50—MANTAS especiales para campo, etc., de pelo de animal, colores lisos.
A $ 1.25—PORTA-MANTAS de suela inglesa.
A $ 12.00—CANASTAS completas con útiles para merienda.
A $ 8.50—THERMOS de resultado garantido.
A $ 15.80—CATRES plegadizos, muy prácticos y resistentes.
BAULES y VALIJAS, inglesas y francesas, de calidad superior, todas las formas y tipos.

CREDITOS
Desde $ 50 hasta $ 10.000, á pagar en 10 meses, sin intereses, comisión ni recargo alguno.

A. CABEZAS
Sarmiento 522-562 entre Florida y S. Martín - 1er Piso

Ventas al interior
Excepcionalmente atendidas. Remitimos gratis nuestro Gran Catálogo General de Invierno.

PIDAN
VINO TOMBA
Soc. An. Bod. y Viñ. Domingo Tomba
LUIS COLOMBO & Cía.

Dr. LEON PEREIRA
Profesor de odontología en la Facultad de Medicina. Atiende enfermedades de los dientes y de la boca. Hace dentaduras artificiales. ESMERALDA 246.

PEPPERMINT "CUSENIER" — CONSAGRADO MENTA REAL
RESFRIOS MAL CURADOS
Bronquitis crónica, fatiga, debilidad de la sangre. Tratamiento electro-vibratorio. Rayos X, por el Dr. Ferrer, 2 á 5, B. Irigoyen 347.

J. Bonansea
Cirujano-dentista
Calle MORENO 990

Dr. F. P. ECHEVARRIA
Enfermedades secretas y vías urinarias. Libertad 369. Consultas de 2 á 5 p. m. v5

Dr. Aynes
Secretas y nerviosas. Aplicación del 606. Rayos X. Consultas, de 2 á 5 p. m. Peñas, consultas gratis. Rivadavia 1027. v8a

---

Doctor CABAUT
Especialista en enfermedades de los OJOS, ANTEOJOS, etc. Oculista del Hospital Francés. CARLOS PELLEGRINI 594. de 1 á 5, U. T. 688, Libertad. v15

HEMORROIDES
Tratamiento radical sin operación cruenta. doctor E. G. Figueroa. Enfermedades intestinales, estómago y abdominales. TUCUMAN 855. de 2 á 5 p. m. perm.

Sanatorio "GUTIERREZ"
de cirugía, dirigido por los doctores Avelino Gutiérrez, profesor de la Facultad de Medicina, y Angel Gutiérrez, jefe del servicio de cirugía general de mujeres y de ginecología del Hospital Español.
Se reciben pensionistas de distintas categorías. Rivadavia 5611. Consultas: doctor Avelino Gutiérrez, martes, jueves y sábado, de 2 á 5 p. m.; doctor Angel Gutiérrez, lunes, miércoles y viernes, de 2 á 5 p. m. Bartolomé Mitre 1548. v8a.

DOCTOR DIMITRI
Del Hospital San Roque. De regreso de las clínicas de Berlín y París.
Enfermedades nerviosas y reumáticas
Parálisis, neuralgias, ciáticas. Se mudó á Talcahuano 1122, de 2 á 4. v18a.

"SANATORIO CASSINELLI"
Corrientes 2975 — U. T. 358 Mitre
Atendido por los doctores Luis R. Cassinelli y Hamilton Cassinelli. Médicos de los Hospitales Alvarez y Alvear. Cirugía General y señoras. Rayos X. Consultas de 1 á 7.

POMMADE HERMESYL
HYGIENIQUE ET PRESERVATRICE
PRÉPARÉE D'APRÈS LES TRAVAUX ET AVIS DU PROFESSEUR METCHNIKOFF
Dépôt dans les Hôpitaux de Paris
VENTE EN GROS DELPECH 6, RUE DES DEUX BOULES, PARIS
Marque déposée
DELPECH

Más vale prevenir que curar
Si se usa el Hermesyl después de un contacto sospechoso ó algunas horas después, impide toda infección de avariosis
Depósito general:
Farmacia DELPECH
Calle des Deux-Boules, 6, Paris
Venta en todas las Droguerías y Farmacias

Doctor JOSE DE LUCA
Profesor especialista en garganta, nariz y oído. Su regreso de su viaje á Europa, ha reabierto su consultorio. Cangallo 1058, de 2 á 4 p. m. v30

AFECCIONES DE LAS VIAS URINARIAS Y SECRETAS
por el doctor Feruiano, profesor de la universidad de Nápoles y doctor Maivicino de la Universidad de Turín. Se aplican
606 y 914
Consultas de 8 a. m. á 7 p. m. y de 6 á 10 p. m., Tucumán 896. v20a.

Dr. CHABROUX Diplomado en los Hospitales de París (St. Louis, Urología, etc.). Especialista en piel, génito-urinarias y secretas. Consultas de 1 á 6 y 9 á 10 p. m., Tucumán 828. v10a.

ANIODOL
EL MÁS PODEROSO ANTISÉPTICO
Sin Mercurio ni Cobre
según información del Sör FOUARD, Químico del Instituto Pasteur (1907).
Destruye instantáneamente todos los microbios de la Peste, del Cólera, Calenturas, Diarreas y Disenterías de los Países cálidos.
Indispensable contra las epidemias.
DOSIS: 1 gran cucharada en 1 litro de agua para todos usos.
Société de l'ANIODOL, 32, Rue des Mathurins, PARIS
DE VENTA EN TODAS LAS FARMACIAS.

DOCTOR POLITO
ESPECIALISTA en enfermedades de la piel, secretas y vías urinarias, Entre Ríos 824. Consultas: de 2 á 4 y de 6 á 8 p. m. v16a.

Dr. GOYENA
Ex jefe de clínica de la Facultad (del Hospital de Clínicas) Especialmente enfermedades del estómago, intestinos é hígado. De 2 á 4 p. m., Suenz Peña 611 v2

SOCIEDAD HIPOTECARIA
BELGA-AMERICANA
Banco Hipotecario Franco-Argentino
226-Bartolomé Mitre-226
Hace préstamos hipotecarios en oro sobre propiedades en la capital federal y sobre establecimientos de campo á plazos largos y sin límite en la cantidad.

Enfermedades de los Ojos - Anteojos
Dr. Pablo B. Ferro. Médico del Hospital de Clínicas, de 1 á 3, San José 819, U. T. 379, Libertad. v25a.

AJENJO...
BERGER
URINARIAS Y SECRETAS
Dr. RAFAEL SERRANO—Ex médico especialista en los hospitales Rawson, San Roque y T. Alvarez Atiende en su consultorio MAIPU 784, de 2 á 10 de la mañana. v23a

---

Dr. LACAVERA Profesor de la Facultad. Médico director del hospital de Clínicas. Enfermedades del estómago. Intestinos é hígado. De 2 á 4.—CARLOS PELLEGRINI 810. v3a

---

HERNIA Reducción completa GARANTIDO sin operación y sin molestia con el moderno SIFLEX automático. Único sistema firme y seguro; permitiendo por su acción eficaz, el TRATAMIENTO perfecto de toda HERNIA (reciente ó antigua), 675 SARMIENTO. ESPECIALISTA SARMIENTO 675

"CLINICA CORBELLINI"
Pensionado de cirugía y ginecología
CORRIENTES 1942
U. Telefónica 1830, Libertad. v1jul.

Dr. Noceti
Profesor en ejercicio. Jefe del servicio de ojos en el hospital de Clínicas. Enfermedades de los ojos y anteojos. De 1 á 3.30 en Bmé. Mitre 1175 y de 4 á 6.30 en Maipú núm. 585. perm.

Dr. JULIAN PANELO
CLINICA MEDICA
Corazón, pulmones y enfermedades internas, calle CANGALLO 1571, de 1 á 3 de la tarde. v3a.

SECRETAS y DE LA PIEL
Dr. TAVOLARO 606
ESPECIALISTA en la aplicación del 914
REUMATISMO PARALISIS Y VIAS URINARIAS
CALLAO 158
de 9 á 11 a. m. - 3 á 6 a. m. - 7 á 9 p. m. v12a.

Dr. MARINO
Cirujano del Hospital Italiano. Cirugía general, señoras, partos. Arenales 1166, de 2 á 5 p. m. U. T. 2048 (Juncal). Los martes de 2 á 5, en el Consultorio gratuito de LA PRENSA.

Dr. ANGEL F. ORTIZ
Especialista en vías urinarias, trasladó su consultorio á CANGALLO 1610. Consultas diarias de 2 á 4 p. m. y en LA PRENSA, los sábados, de 9 á 10 a. m.

Dr. C. SOBRE-CASAS
Médico del Hospital Rawson y del Consultorio de LA PRENSA. Atiende exclusivamente enfermedades de señoras.—FLORIDA 932. De 1 á 7 p. m.

606
por el Dr. RAPOPORT, comisionado á Europa para estudiarlo. Especialista, secretas y génito-urinarias. CORRIENTES 2076. De 2 á 4 p. m. á 4. Obreros, de 6 á 8 p. m. v30
914

RADIUM
Tratamiento del cáncer, lupus, eczemas crónicos y demás aplicaciones científicas, por el doctor Ignacio Torres, jefe de clínicas del servicio de garganta, nariz y oídos de LA PRENSA. Consultas de 3 á 5 p. m., Paraguay 1009. U. T. 4068, Juncal.

Dres. F. Díaz Ibarguren y Rodolfo N. Luque
ABOGADOS
Estudio: Cerrito 607

"LOS LUTOS"
Tapados primer luto $ 38
443 C. PELLEGRINI 445—U. T. 1873

AVISOS FUNEBRES

SEPELIOS

Presbítero LUIS COSTA—q. e. p. d.—Falleció el 1º de Abril de 1913, confortado con los auxilios de la santa religión—Sus hermanos Catalina C. de Rolfi y Domingo, sobrinos, primos y demás deudos, invitan á sus relaciones á acompañar los restos del extinto al cementerio del Norte, hoy miércoles 2 de Abril, á las 3.30 p. m. Unica invitación. El duelo se despedirá por tarjeta. Se ruega no enviar coronas. El duelo se despedirá por tarjeta. Se ruega no enviar coronas. Casa mortuoria, Convención 2417.—Nota: Carruajes en la empresa Manuel Costa y Cía., Rioja 170.

DOLORES GUELL DE ROS—q. e. p. d.—Falleció el 1º de Abril de 1913.—Sus hijos Jaime y Concepción Ros, su hermano Mariano Güell y hermanas (ausentes), su hermana política Mercedes P. de Güell, su sobrina Francisca Boteras y sobrinas (ausentes) y demás deudos, invitan á sus relaciones á acompañar los restos de la extinta al cementerio del Oeste, hoy miércoles 2 de Abril, á las 10 a. m. Unica invitación. El duelo se despedirá por tarjeta. Casa mortuoria, Rioja 30, hospital Español.—Nota: Carruajes en la empresa Lázaro Costa, Rioja 280.

BRIGIDA KELLY—q. e. p. d.—Falleció el 31 de Marzo de 1913, confortada con los auxilios de la santa religión y la bendición papal.—Sus hijos Eduardo Kildoff, Pedro, Guillermo, Patricio y Elisa Murray, María M. de O'Brien y Elena M. Dolan, el doctor Juan R. Pujol y demás deudos, invitan á sus relaciones á acompañar los restos de la extinta al cementerio del Oeste, hoy miércoles 2 de Abril, á las 3.30 p. m. Casa mortuoria, Caseros 458. Unica invitación. Se ruega no enviar coronas.—Nota: En la casa Audino y Foco, Méjico 1672, habrá carruajes hasta las 3 p. m.

ATILANO MARTINEZ, auxiliar de la policía de la capital—q. e. p. d.—Falleció el 31 de Marzo de 1913.—Su esposa Marcelina Lanevari de Martínez, sus hijos Cervantes, Norón, Washington; sus hijos políticos Pedro Monsalvo y Estela M. de Corales, su señora madre Saturnina Lago de Martínez, sus hermanos Aurelio, Daniel, Germán, Juana, Concepción; sus sobrinos políticos y demás deudos, ruegan á sus relaciones á acompañarlos á conducir los restos del extinto al cementerio del Oeste, hoy miércoles 2 de Abril, á las 3 p. m. Unica invitación. El duelo se despedirá por tarjeta. Casa mortuoria, Río Cuarto 171 (Flores).—Nota: Carruajes en la empresa de Iribarne y Cía., Tacuarí 344 y sucursal Belgrano Cabildo 1873.

ETELVINA GARCIA—q. e. p. d.—Falleció el 1º de Abril de 1913.—Su señora madre Clotilde Meana de García, su hermano Arturo, sus tíos, tías (ausentes) y demás deudos, invitan á sus relaciones á acompañarlos á conducir los restos de la extinta al cementerio del Oeste, hoy miércoles 2 de Abril, á las 3 p. m. Se ruega no enviar coronas. El duelo se despedirá por tarjeta. Unica invitación. Casa mortuoria, Chile 361.—Nota: Carruajes disponibles en la empresa de Iribarne y Cía., Tacuarí 344 y sucursal Belgrano, Cabildo 1873.

EDUARDA SALAS—q. e. p. d.—Falleció el 1º de Abril de 1913.—Su hermana Casimira Salas de Báez; su hermano político H. Guillermo Báez; sus sobrinitos Guillermo y Jorge Daniel Láez y demás deudos, invitan á sus relaciones á acompañar los restos de la extinta al cementerio del Oeste, hoy miércoles 2 de Abril, á las 9.30 a. m. Unica invitación. El duelo se despedirá por tarjeta. Se ruega no enviar coronas. Casa mortuoria, Convención 2417.—Nota: Carruajes en la empresa Manuel Costa y Cía., Rioja 170.

EDUARDA SALAS—q. e. p. d.—Falleció el 1º de Abril de 1913.—La asociación El Magisterio invita á sus asociados á acompañar los restos de la extinta al cementerio del Oeste, hoy miércoles 2 de Abril, á las 9.30 a. m. Unica invitación. Casa mortuoria, Convención 2417.—Nota: Carruajes en la empresa Manuel Costa y Cía., Rioja 170.

MARIA SALINAS DE DEMARCHI—q. e. p. d.—Falleció el 1º de Abril de 1913.—Su señora madre María H. de Salinas (ausente), sus hijos Petrona D. de Méndez Mauricio A., María Luisa D. de Reibóo, Pablo, sus hijos políticos Juan P. Méndez, Luisa Grassi de Demarchi, doctor Ricardo Reibóo, su hermana Carlota Salinas de Ramella (ausente), sus sobrinos, nietos y demás deudos, invitan á sus relaciones quieran acompañarlos á conducir los restos de la extinta al cementerio del Oeste, hoy miércoles 2 de Abril, á las 3.30 p. m. Casa mortuoria, Caseros 458. Unica invitación. Se ruega no enviar coronas.—Nota: En la casa Audino y Foco, Méjico 1672, habrá carruajes hasta las 3 p. m.

MARIA AGUSTINA VICIOT DE TOUZET—q. e. p. d.—Falleció el 31 de Marzo de 1913.—Su hijo Jorge Touzet, su hija política María Bergez de Touzet, sus hermanas, sobrinos y sobrinas (ausentes), comunican á sus relaciones el fallecimiento.

MISAS Y FUNERALES

CARLOS SCHIAPACASSE.—q. e. p. d.—Falleció el 3 de Abril de 1912.—La familia ruega á sus relaciones le acompañen en las misas que por el descanso de su alma se dirán mañana jueves 3 de Abril á las 9 en la iglesia de San Telmo. Favor que agradecerán.

JUAN CARLOS SIENRA.—q. e. p. d.—Falleció el 3 de Abril de 1912.—Su esposa Clara S. de Sienra, su hijo Carlos E. Sienra y demás deudos, invitan á rogar por el eterno descanso de su alma en la misa que se celebrará en la iglesia del Carmelo mañana jueves 3 de Abril á las 10.

EDUARDO CASTEX—q. e. p. d.—Falleció el 1º de Abril de 1913.—La familia ruega á sus relaciones la acompañen en las misas que por su eterno descanso se dirán en la iglesia de Nuestra Señora de las Mercedes, el jueves 3 de Abril, de 8 á 10 a. m. El duelo se despedirá por tarjeta. vásb.

Coronel EZEQUIEL DE LA SERNA ex gobernador de la provincia—q. e. p. d.—Falleció el 15 de Marzo de 1913.—El Poder Ejecutivo de la provincia de Buenos Aires invita al funeral que en sufragio de su alma se celebrará en la iglesia parroquial de San Ponciano, el jueves 3 de Abril, á las 10.30.—La Plata. Marzo 29 de 1913 v3a

FERMIN ZAVALETA—q. e. p. d.—Falleció el 30 de Marzo de 1913.—La familia invita á sus relaciones al funeral que en sufragio de su alma se celebrará en la iglesia de la Inmaculada Concepción el sábado 5 de Abril Misas de 7 á 10. La familia asistirá á la última misa. Se despedirá por tarjeta. Unica invitación. v5a.

MIGUEL LOPEZ—q. e. p. d.—Falleció el 19 de Diciembre de 1905.—CONCEPCION CORVETTO DE LOPEZ—q. e. p. d.—Falleció el 2 de Abril de 1909.—Las familias de López y Corvetto y Ernesto Devoto, albacea de la sucesión, invitan á sus relaciones á asistir al funeral que se celebrará en la iglesia de Balvanera hoy miércoles 2 de Abril, á las 9.30 de la mañana. v2

ERNESTO PINERO PACHECO — q. e. p. d.—Falleció el 21 de Marzo de 1911, confortado con los auxilios de la Santa Religión y la bendición Papal.—Por el eterno descanso de su alma se dirán misas el viernes 4 de Abril en la iglesia de San Miguel Arcángel, de 9 á 11 a. m. La familia asistirá á la última misa. v4

ANAIS LAMARY — q. e. p. d.—Falleció el 3 de Febrero de 1913.—Sus hijos Luis Lamary y Francisca T. de Lamary, su hermana y demás deudos, invitan á sus relaciones á la misa que se celebrará por el eterno descanso de su alma el jueves 3 de Abril en la iglesia de Nuestra Señora de Balvanera á las 9 a. m. Favor que agradecerán. El duelo se despedirá por tarjeta. v3

DOMINGO DARRIEUX — q. e. p. d.—Falleció en San Isidro el 4 de Enero de 1913.—Su esposa Isabel P. de Darrieux y demás deudos, invitan á sus relaciones á asistir á las misas que en sufragio del alma de dicho finado se celebrarán en la iglesia parroquial de San Isidro el jueves 3 de Marzo, á las 9 a. m. Favor que agradecerán eternamente. El duelo se despedirá por tarjeta. v2

JUANA A. DE ARRICAU—q. e. p. d.—Falleció el 29 de Marzo de 1913.—Su esposo Teófilo Arricau; sus hijos María Luisa, María, Catalina, Pedro, Fernando y Juana; sus hermanos y hermanas políticos; sus sobrinos y demás deudos, invitan á sus relaciones al funeral de cabo de año que por el eterno descanso de su alma se celebrará en la iglesia parroquial de San Miguel (F. C. P.), el jueves 3 de Abril, á las 10.30 a. m. El duelo se despedirá por tarjeta. Favor que agradecerán eternamente. v2a

ANTONIA V. DE SOMMARIVA—q. e. p. d.—Falleció el 28 de Marzo de 1913.—Sus hijos Antonio, Camila S. de Mesa, Juan, Elisa S. de Arroupe, Santiago, Eulalia, Pedro, Matilde, Eduardo y Armando, sus hermanos, hermanos políticos, hijos políticos, nietos, sobrinos y demás deudos, invitan á sus relaciones al funeral que se oficiará por el eterno descanso de su alma el jueves 3 de Abril, en la iglesia parroquial de San José de Flores, á las 9.30. Favor que será eternamente agradecido. El duelo se despedirá por tarjeta. v2ab

MARIA G. DE GIACCHINO—q. e. p. d.—Falleció el 29 de Marzo de 1913, confortada con los auxilios de la santa religión.—Su esposo José Giacchino, su hija María Teresa G. de Rossi, su hijo político Carlos Rossi, su hermano Luis Giacchino, sus hermanos políticos Filomena D. de Giacchino, María G. de Mazzini y Enrique Mazzini, sobrinos, primos y demás deudos, invitan á sus relaciones al funeral que por el eterno descanso de su alma se celebrará en la iglesia del Carmelo (Charcas 3447) el jueves 3 de Abril, á las 9.30 a. m. Favor que agradecerán. El duelo se despedirá por tarjeta. v2

ANTONIA T. DE TERAN—q. e. p. d.—Falleció el 4 de Abril de 1913.—Su esposo Francisco Terán, sus hijos Fernando, Victorina, Antonia T. de Taurianano, Francisco, Flora T. de Noriega, Emilia T. de Arana é Irene Sarah; sus hijos políticos Roque Taurizano, José Víctor Noriega, Luis Felipe Arana; su hermana política Ana T. de Rasilla, nietos y demás deudos ruegan á sus relaciones quieran acompañarlos en las misas que se celebrarán á las 10 a. m. en el templo de Nuestra Señora de Balvanera, el del corriente Unica invitación. El duelo se despedirá por tarjeta. v4

MARIA C. DE CRESPI—q. e. p. d.—Falleció el 3 de Marzo de 1913.—Sus hijos Ernesto J., Leticia C. de Gallardi, Humberto L., Vanilia C. de George, Bonvenuta, Varonilia y Pierina María, sus hijos políticos, María L. Bardi de Crespi y Cristóbal George; sus nietos, hermano, hermanos políticos y demás deudos, invitan á sus relaciones al funeral que se celebrará en la iglesia de Nuestra Señora de la Misericordia (Azcuénaga 1654), el jueves 3 de Abril, á las 10 a. m. Favor que agradecerán. El duelo se despedirá por tarjeta. v3a

MARIA G. DE GARDINER — q. e. p. d.—Falleció en Cosquín el 3 de Octubre de 1912, confortada con los auxilios de la Santa Religión y la bendición papal.—Su esposo Santiago Gardiner, sus hijos Diego Pascual, Estela Victoria, Carlos Mario, María Elena y demás deudos, invitan á sus relaciones á acompañarlos á rogar á Dios por el eterno descanso de su alma en el funeral que se celebrará el martes 8 del corriente, á las 10 a. m., en la iglesia de la Santa Cruz. General Urquiza y Estados Unidos. Unica invitación. v3

SANTIAGO E. ANNE — q. e. p. d.—Falleció el 5 de Marzo de 1913.—Sus padres Santiago Anné y Julia Sarrabayrouse de Anné, sus hermanos Pedro M. y María Eugenia; su señora abuela María C. de Sarrabayrouse, sus tíos, tíes políticos, primos y demás deudos, invitan á sus relaciones quieran acompañarlos á rogar á Dios por el eterno descanso de su alma, en las misas que se celebrarán el sábado 5 del corriente, á las 10, en la iglesia de San Miguel Arcángel. Favor que agradecerán. El duelo se despedirá por tarjeta. v5

ENRIQUE NICOLINI.—q. e. p. d.—Falleció el 1º de Abril de 1912, con los auxilios de la santa religión.—Su esposa Fabia Gerla de Nicolini, su hijo José Nazareno Nicolini, su padre político Francisco Gerla, sus hermanas y hermanos políticos y demás deudos, invitan á rogar á Dios por el eterno descanso del extinto en las misas de cabo de año que se celebrarán el viernes 4 de Abril de 1913 á las 9 a. m. en la iglesia parroquial de San Cristóbal, Jujuy y San Juan. Favor que agradecerán eternamente. El duelo se despide por tarjeta. Unica invitación.

MARIA FRANCISCA ROMEO DE FASANELLA.—q. e. p. d.—Falleció el 20 de Marzo de 1912, confortada con los auxilios de la santa religión.—Su esposo Vicente Fasanella, sus hijos Luis, Clirilo y Josefina, su hija política Adela Marugo, su nietecita María Esther, su hermano Antonio Romeo y demás deudos invitan á sus relaciones al funeral que por el eterno descanso de su alma se celebrará mañana jueves 3 de Abril á las 9 a. m. en la iglesia de San Ponciano (La Plata.) v3

JOSE MARIA OLIVERI—q. e. p. d.—Falleció el 3 de Marzo de 1913.—Su esposa Matilde Zimmermann de Oliveri, sus hijas Matilde, Susana y Zulema; sus padres José Oliveri y Paulina Boutin de Oliveri, sus hermanos Adolfo (ausente), Alfredo E., María O. de Zimmermann, Justina O. de Barbosa, Luis M., Elvira O. de Rigal, Pablo A. y Carlos Oliveri; sus padres políticos Eduardo Zimmermann y Clara Pont de Zimmermann; sus hermanos políticos, tíos, sobrinos, primos y demás deudos, invitan á sus relaciones al funeral que por el eterno descanso de su alma se celebrará en el templo de San Miguel Arcángel, mañana jueves, 3 de Abril, á las 11 a. m. Favor que agradecerán. El duelo se despedirá por tarjeta. v3a.

CAROLINA NAVARRO DE OBLIGADO—q. e. p. d.—Falleció el 27 de Marzo de 1912, confortada con los auxilios de la santa religión.—Sus hijos Elisa Viola, Carolina V. de Reboredo, Clementina V. de Moneta, Tomás y Carmen Obligado, sus hijos políticos Gabriel Reboredo, María R. de Obligado y Aurora O. de Obligado; sus sobrinos, nietos, bisnietos y demás deudos, ruegan á sus relaciones quieran acompañarlos á rogar por el eterno descanso de su alma en las misas que se celebrarán el sábado 5 de Abril en la iglesia de San Nicolás de Bari, de 7 á 10 a. m. La familia asistirá á la última misa. v5

MARIANO E. AGUIRRE.—q. e. p. d.—Falleció el 2 de Abril de 1912, confortado con los auxilios de la santa religión.—Su esposa Emilia Paz de Aguirre, sus hijos Sarah Aguirre Paz de Escalada, Mariano y César Aguirre Paz, hijos políticos Sarah Legarreta de Aguirre Paz, Marcelino Escalada, Teresa A. de Aguirre Paz, sus hermanas Mercedes Aguirre de Guerrico y Josefa Aguirre de Wassilicós, hermanos políticos, nietos y demás deudos, invitan á sus relaciones á las misas que por el descanso de su alma se dirá hoy miércoles 2 de Abril en la iglesia de San Nicolás de Bari, de 8 á 11 a. m. Favor que agradecerán. v2

Coronel EZEQUIEL DE LA SERNA, gobernador de la provincia de Buenos Aires—q. e. p. d.—Falleció en La Plata el 15 de Marzo de 1913, confortado con los auxilios de la santa religión, y la bendición papal.—Su esposa María V. de de la Serna, sus hijos María J. de la S. de Barros, Ezequiel, Haydée de la S. de Illar, Berta de la S. de Oliver, María y Selva, nietos políticos Pastora A. de Venzano, hijos políticos Lorenzo A. Barros, Benito Villar y Jorge Oliver, nietos, hermanos políticos, primos y demás deudos, invitan á sus relaciones á acompañarlos al solemne funeral que por disposición del P. E. de la provincia se rezará por el descanso de su alma mañana jueves 3 de Abril á las 10.30 a. m. en la iglesia de San Ponciano (La Plata.) v3

ELVIRA MARTINEZ DE SIENRA—q. e. p. d.—Falleció el 5 de Marzo de 1913—Sus hijos Alfredo, Ernestina S. de Miñones Sierra, José Pedro, Natalia S. de Carbonell, Delia S. de Urrutia y Margarita S. de Robles, Elvira S. de Ricaldoni, Luis y María; sus hijos políticos Faustino Miñones Sierra, Ada B. de Sienra, Clotilde Recabarren de Sienra, Manuel V. Carbonell, Martín Urrutuey, Juan Carlos Robles, Alberto Ricaldoni y Carlos Alberto Casares (ausente); su hermana María Martínez de Calvo; sus nietos, sobrinos y demás deudos, invitan á sus relaciones á las misas que en sufragio de su alma se oficiarán en la iglesia de San Nicolás de Bari el jueves 3 de Abril, de 8 á 10 a. m. La familia asistirá á la misa de 10. El duelo se despedirá por tarjeta. v3

IVONNE ARRAMBIDE—q. e. p. d.—Falleció en París, el 26 de Marzo de 1912, confortada con los auxilios de la santa religión.—Sus padres Juan R. Arrambide y Noemí V. de Arrambide; sus hermanos Diego M., Carlos (ausente), Marcelo, Guy; tíos y demás parientes, invitan á sus relaciones á la misa de cabo de año que se celebrará en la iglesia de San Ponciano, de La Plata, el día sábado 5 de Abril de 1913, á las 10.30 a. m. Favor que agradecerán. El duelo se despedirá por tarjeta.

EVARISTA M. DE OLMOS.—q. e. p. d.—Falleció el 5 de Marzo de 1913.—Su esposo José A. Olmos, sus hijos José Antonio, Carlos Felipe y Tomasa, sus hermanos Bersabel, Maciel, Rosario, Santiago y Máximo, (ausentes), su hijo político Juan A. de Prat Gay, su nieto José Antonio Prat Gay (ausentes), sus hermanos políticos, sobrinos y demás deudos, invitan á sus relaciones al funeral de cabo de año que por el eterno descanso de su alma se celebrará en la iglesia de San Miguel mañana jueves 3 de Abril, á las 10 a. m. Se despedirá por tarjeta. v2

SECCION REMATES

Bravo Barros & Cía.
AVISOS NUEVOS

HOY — UNA MANZANA EN un lote—28,553 varas cuadradas con frente á la Avenida Larrazábal (con tranvía á vapor) y calles Olden, Márquez y Nazar. A 4 cuadras de las avenidas La Noria y Coronel Roca. Sin base. A 2 años de plazo.
HOY, á las 3 de la tarde, en nuestro hall, 351 San Martín 361.—BRAVO BARROS y Cía. 1p

*HOY—32.721 VARAS en FLO-*res. Judicial. Una fracción inmejorable para seccionar con extenso frente á la Av. Comisario al Parque de la Tablada y á Coronel Roca (camino á Puente Alsina), frente cuadras al SO. de la estación Villa Soldati, del F. C. G. B. A. Venta en un lote. Base, $ 0.24 la vara. A plazos.
HOY, á las 3 de la tarde, en nuestro hall, 351 San Martín 361.—BRAVO BARROS y Cía. 1p

HOY — CASA-QUINTA EN Martínez.—Con frente á las calles Pacheco, Belgrano y otra sin nombre. A 150 metros del adoquinado de la Avenida Santa Fe y á 6 al S. de la estación. Edificio de altos, á todo costo, en terreno de 5.726 varas cuadradas. Base, $ 85.000. A plazos.
HOY, á las 3 de la tarde, en nuestro hall, 351 San Martín 361.—BRAVO BARROS y Cía. 1p

*JUDICIAL—CAMPO en Prin-*gles, 327 hectáreas, 36 áreas, 78 centiáreas de muy buenas tierras para ganadería. A 8 leguas al NE. del pueblo de Pringles y á 5 de la estación Krabbe, del F. C. S. Entre establecimientos importantes de Orden del juez doctor Padilla, secretaría Aguilar, juicio Ernesto S. Bernasconi, con Clara Ocampo de Planes. Base, pesos 24.893.
EL JUEVES 10 de Abril, á las 3 de la tarde, en nuestro hall, 351 San Martín 361. Linda con Josefina Ocampos de Uriarte, Paulina Ocampos de Ríos é Isabel Custafán de Siri. Seña, 5 por ciento. Comisión, 2 por ciento. Informes, 351 San Martín 361.—BRAVO BARROS y Cía. a2

*TERRENOS EN TEMPER-*ley—Cinco lotes en la avenida Fernández (adoquinada) esquina Guido. A 2 cuadras de la Avenida Meeks y del tranvía eléctrico á plaza de Mayo y á 5 de la estación. Rodeados de quintas conocidas. Base definitiva $

BRAVO BARROS & Cía.

JUDICIAL — CASA EN VI- lla Urquiza, Bureta entre Juramento y Sucre. A cinco cuadras de la estación. Juez doctor Echarino, secretaría Sanduilo; remata Fernando Rodrigues (hijo), con Policial Vasciotta. Base $ 18.240.

EL DOMINGO 6 de Abril, á las 4.30, en la misma propiedad. Mide 8 m. 66 (10 v.) por 37m83 (51v88) en un costado y 24m38 (32v33) en el otro, tres habitaciones, baño, comedor, cocina y dos piezas altas. Desocupada. Seña 8 o|o. Comisión 2 o|o. Informes, 351 San Martín 361, ó en Belgrano, Cabildo 1978.—BRAVO BARROS Y Cía. m29

CASA EN BELGRANO, JU- ramento 1874. A pocos metros del andén de la estación del F. C. C. A., á una cuadra de la barranca y de los tranvías que conducen á todos los puntos del municipio. Base, $ 15.000.

EL DOMINGO 6 de Abril, á las 5 de la tarde, en la misma propiedad. Mide 8 varas 25 de frente por 65 varas de fondo. Ad corpus. Tiene sala, comedor, 3 dormitorios, baño, cocina y jardín al fondo. Títulos perfectos. Informes, 351 San Martín 361 ó Cabildo 1978. — BRAVO BARROS y Cía. m30

CASA EN BARRACAS. PRE- sidente Roca 1059, adoquinada. Al lado de la Av. Montes de Oca y de los tranvías eléctricos. Base $ 40.000, pudiendo continuarse con una hipoteca de $ 14.000 o|o ($ 31.817.80 moneda nacional) hasta Marzo 4 de 1920 al 8 por ciento.

EL DOMINGO 6 de Abril á las 2 en la misma propiedad, 20 varas por 24.91 y 24.17. Ad-corpus, 8 habitaciones, baño, cocina, despensa, 2 piezas altas de servicio, patio lajas para lavar, carbonera, dos patios, gas, luz eléctrica, campanillas, aguas corrientes y cloacas. Vitalicio de $ á $. Títulos perfectos. Informes, 351, San Martín 361.—BRAVO BARROS Y Cía. m30

GUAYANAS 1189, *ADOQUI-* nada, entre Godoy Cruz y la vía del ferrocarril. A una cuadra de la Avenida Rivera y de los tranvías eléctricos. Casa de familia. Base, $ 12.000, de cuya suma se deducirá una hipoteca de $ 7.500 en cédulas argentinas.

EL DOMINGO 6 de Abril, á las 2, en la misma propiedad, 10 varas de frente por 31.33 y 27.82 de fondo. Contrafrente 10v59. Ad-corpus, 6 habitaciones, baño, cocina, despensa, patio de mosaico y verja de material y hierro. Visitese. Títulos perfectos. Informes, 351 San Martín 361.—BRAVO BARROS y Cía. m30

CASA EN LOMAS. CALLE Viamont 750. A 3 cuadras del bulevar Alsina y á 10 de las estaciones Lomas y Banfield. Rodeada de casas-quintas. Base pesos 4000.

EL DOMINGO 6 de Abril á las 4 p. m. en la misma propiedad. Mide 20 varas por 65. Ad corpus. Dos habitaciones, corredor, cocina, gallinero, árboles frutales, aguas corrientes, cerco de pared y tejido. Vereda. Vistas. Títulos perfectos. Informes, 351, San Martín 361 y en Lomas, Av. Meeks 66.—BRAVO BARROS y Cía. m30

Bdo. de IRIGOYEN 753 á 759. Entre Calle 4 Independencia, 17.50 varas de frente por 52.50 de fondo, con edificio antiguo, de altos. Base, 210.000 pesos, á pisos.

EL MARTES 20 de Mayo, á las 3, en nuestro hall. Después detalles completos.—BRAVO BARROS y Cía. al

CASA EN TANDIL — EN LA Avenida Santamarina, entre Gral. Pinto y Belgrano. Edificio de altos, nuevo y bien construido. A 5 cuadras de la municipalidad, á 1 del Banco de la Provincia y en el centro de un nuevo barrio, formado por casas de familia. Base, $ 25.000, pudiendo continuar el comprador con una hipoteca de $ 21.000, á favor del Banco El Hogar Argentino, reducida á $ 15.908.34, una vez puestos los servicios atrasados al día, por el comprador, cuya hipoteca se abona en mensualidades de $ 132 por amortización é intereses.

EL JUEVES 10 de Abril, á las 3, en nuestro hall, 351 San Martín 361. Mide 20 varas por 55. Ad corpus.

PLANTA BAJA—Comedor, baño, cocina, despensa, bodega y demás dependencias.

PLANTA ALTA—Salón, 6 dormitorios.

CONSTRUCCION—Tirantes de hierro, pisos interiores de pino de tea, exteriores de mosáicos, azulejos en el baño y cocina, cerco de material, jardín y verja de hierro al frente, pozo semisurgente, con motor. Instalación de luz eléctrica. Títulos perfectos. Informes, 351 San Martín 361.—BRAVO BARROS y Cía. al

TERRENOS

VILLA SAHORES

EN 60 MENSUALIDADES — Cien manzanas, divididas en lotes de diversas dimensiones, con frentes á la Av. San Martín, con tranvía eléctrico de ida y vuelta y á las calles Jonte (con tranvía eléctrico proyectado), Lamas, Boyacá, Terrero, 24 de Noviembre, Luro, Salvores y otras. Frente al Parque del Oeste, á 8 cuadras de la Avenida Bella Vista, con tranvía y adoquinado, á 4 de la futura estación Juncal y á 5 de La Paternal, las dos del F. C. del Pacífico y en el centro de un gran barrio, cuyo desenvolvimiento llama la atención, por los importantes núcleos de población que lo rodean y por la facilidad de las comunicaciones, que lo ponen á pocos minutos del centro de la ciudad, con la ventaja, además, de que un breve tranvía los trabajos del subterráneo de la compañía Lacroze, que contribuirá á aumentar aquellas facilidades. Todas las manzanas están alambradas y las calles desmontadas y con alumbrado incandescente. En la fracción lindera, vendida en lotes, el 24 de Noviembre último, se han levantado ya 20 casas. — La venta es sin base, á tanto la vara, en 60 mensualidades, sin interés, dándose título definitivo dentro de los 30 días, con solo abonar seis mensualidades: dos en seña en el acto del remate y las cuatro restantes al firmar las escrituras, las que se otorgarán por ante el escribano Nicolás A. Rodríguez.

EL DOMINGO 13 de Abril, á las 2 p. m., en los mismos terrenos. La división comprende 173 lotes, con superficies que varían entre 150 y 548 varas cuadradas. Títulos perfectos. Comisión 2 o|o. Informes, planos, 351 San Martín 361.—BRAVO BARROS y Cía. m25

TERRENOS EN BANFIELD Lindando con Villa Economía, 7 lotes con frentes al bulevar Garibaldi y calles Humberto I, Santo Tomás y Adolfo Alsina. A 3 cuadras del camino general á Lomas, á 5 del tranvía eléctrico á Villa Albertina y á 7 del que va al puerto. Base $ 0.45 la vara.

EL DOMINGO 6 de Abril á las 2 p. m. en los mismos terrenos. Las superficies varían entre 238 y 800 varas cuadradas. Títulos perfectos. Escrituras por la oficina del señor Pedro Astudillo. Informes y planos, 351 San Martín 361, ó en Lomas, Avenida Meeks 66.—BRAVO BARROS Y Cía. m30

TERRENO EN VILLA DE- voto. Un lote en la esquina de Marcos Paz y calle de la vía. A dos cuadras y media del andén de la estación del F. C. P., á menos de 100 metros del adoquinado de la Avenida Nacional y á dos cuadras del tranvía núm. 36. Base, $ ¶ la vara cuadrada.

EL DOMINGO 6 de Abril, á las 3 p. m., en el mismo terreno. Mide 20 varas á Marcos Paz por 28v36 á la calle de la vía, 24v28 en un costado y 25v28 en el otro. Superficie 687 varas cuadradas. Títulos perfectos. Informes, 351 San Martín 361 ó Cabildo 1978.—BRAVO BARROS y Cía. m30

116 *LOTES EN AVELLANE-* da. — En 60 mensualidades. Con títulos definitivos. Con frentes á las calles Pintos (ésta adoquinada y tranvía eléctrico), Monroe de Oca, Lavalle, French, Sarmiento, Larrazábal, Vicente López, Conchabamba y O'Gorman. A 8 cuadras al Este de la Avenida Mitre y de las tranvías eléctricos números 21 y 52 y del que va á Quilmes. A igual distancia del centro de Avellaneda y á pocas cuadras del Riachuelo, del Mercado Central de Frutos, de los frigoríficos y de las fábricas Yabricas. Aquél es el gran barrio de Avellaneda, donde la edificación adquiere cada vez mayor incremento. Venta con opción sin base, á tanto la vara, en 60 mensualidades; sin interés, pagaderas en la siguiente forma: 3 mensualidades en el acto del remate, el escriturar y las tres restantes del 1 al 10 de cada mes, descontándose el 10 por ciento sobre las cuotas que vayan á los que paguen al contado.

EL DOMINGO 30 de Abril, á las 2, en los mismos terrenos. Las superficies varían entre 359 y 844 varas cuadradas, habiendo algunas fracciones de 1.359 á 3.451 varas que son especialmente apropiadas para quintas de verduras, plantaciones de frutales, baraderos, fábricas ó cualquier otro destino. El remate se efectuará en la fracción que da frente á las calles Pintos y Cochabamba. Las fracciones que existen en esa parte del terreno se hallan en venta. Títulos perfectos. Escrituras por la oficina del señor Matías Reig. Comisión, 2 por ciento. Informes y planos, 351 San Martín 361.—BRAVO BARROS y Cía. m30

TERRENOS EN AVELLANE- da, frente á la estación Sarandí F. C. C. A. y á solo 14 minutos de Plaza Once. 24 lotes de todas dimensiones, sobre la calle Mitre, adoquinada, con tranvía eléctrico, á 3 cuadras de la misma que la Cía. Alemana de Tranvías tiene establecida en el mismo barrio importante, en el que existen grandes industrias, como ser: Talleres de Vasena, Alpargatas, etc. Venta en condiciones excepcionales de plazo con garantía hipotecaria y 8 o|o de interés por semestres anticipados.

EL DOMINGO 6 de Abril á las 3 en los mismos terrenos. Las superficies varían entre 288 y 800 varas cuadradas. Títulos perfectos. Escrituras por ante el escribano Nicolás A. Rodríguez. Informes y planos, 351 San Martín 361, ó en Lomas, Avenida Meeks 66.—BRAVO BARROS y Cía. m30

TERRENOS EN AVELLANE- da. — Frente á la estación Sarandí F. C. C. A. y á solo 14 minutos de Plaza Once. 24 lotes de todas dimensiones, sobre la calle Mitre, adoquinada, con tranvía eléctrico, á 3 cuadras de la misma que la Cía. Alemana de Tranvías tiene establecida en el mismo barrio importante, en el que existen grandes industrias como ser: Talleres de Vasena, Alpargatas, etc. Venta en condiciones excepcionales de plazo con garantía hipotecaria y 8 o|o de interés por semestres anticipados.

EL DOMINGO 6 de Abril á las 3 en los mismos terrenos. Las superficies varían entre 288 y 800 varas cuadradas. Títulos perfectos. Escrituras por la oficina del señor Pedro Astudillo. Informes y planos, 351 San Martín 361, ó en Lomas, Avenida Meeks 66.—BRAVO BARROS y Cía. m30

TERRENOS EN VILLA DE- voto. Dos lotes, Benito Juárez entre Avenida Tres Cruces y Navarro. A 4 cuadras de la estación del F. C. P. y del tranvía número 86. Base definitiva $ 5 la vara, 20 o|o al contado y el saldo en cuotas iguales á 6, 12, 18 y 24 meses de plazo, con hipoteca y 7 o|o de interés anual, por semestres anticipados.

EL DOMINGO 6 de Abril á las 4 p. m. en los mismos terrenos. 10 varas por 88v71 cada lote. Cercados de alambre tejido. Títulos perfectos. Escrituras por ante la oficina del señor Isaac Márquez. Informes y planos, 351, San Martín 361, ó en Belgrano, Cabildo 1978.—BRAVO BARROS Y Cía.

TERRENOS EN EL CABA- llito. Judicial. Dos lotes en las calles Centenera y Tejedor. A 3 cuadras al Sud de la avenida Río Cuarto con tranvías y adoquinado, á igual distancia al Oeste de la avenida José María Moreno y á 5 de Provincias Unidas. Barrio de edificación compacta. Juez doctor Pera, secretaría García Fernández, testamentaría de don Martín A. Malharro. Bases, $ 1.920 m|n. el lote 27 y $ 1.178.34 m|n. el 33 A, que equivale á $ 3.74 y $ 5.74 respectivamente, los 75 decímetros cuadrados, ó sea la vara cuadrada.

EL DOMINGO 6 de Abril á las 3, en los mismos terrenos. Un lote queda en la calle Centenera entre Tejedor y Zubiría y el otro en la calle Tejedor entre Pichincha y Centenera. Superficies respectivas: 344.54 m. c. y 153.34 m. c. ó sean 512.75 y 204.23 v. c. Escrituras por la oficina de Silvestre Esquivel. 8 o|o á cuenta de precio y 2 o|o de comisión. Informes y planos, 351 San Martín 361.—BRAVO BARROS y Cía. m15

TERRENO EN BANFIELD. En la calle Gral. Campos, entre Maipú y Talcahuano (con tranvía á Villa Recreo). A una cuadra del adoquinado y á 8 y 1|2 al E. de la estación. Base $ 2 la vara.

EL DOMINGO 6 de Abril, á las 3.30, en el mismo terreno. 10 varas por 65. Superficie 650 v. c. Títulos perfectos. Informes y planos, 351 San Martín 361 y en Lomas, Av. Meeks 66.—BRAVO BARROS y Cía. m30

CAMPOS

QUINTAS EN LOS CARDA- les. Partido de Exaltación de la Cruz. A poco más de hora y media de la capital. La chacra de Hartig, 82 hectáreas divididas en fracciones con superficies de 1 á 16 hectáreas. A sólo 4 cuadras al N. de la estación Los Cardales, del F. C. C. A. y lindando con las manzanas del pueblo. Con frente al camino al río Luján, al camino de Campana y á varias calles más. Terreno todo parejo, de superior calidad, sin desperdicio alguno, casi totalmente alfalfado, entrando en la venta las parvas que existen dentro de cada lote. Venta decidida con opción y base de pesos 300 la hectárea, 1|3 puesto al contado, 1|3 para un año y 1|3 parte á dos años, con hipoteca y 7 o|o por semestres anticipados.

EL MIERCOLES 16 de Abril á las 2, en nuestro hall, 351 San Martín 361. Lindan en conjunto con Errard, del Porto, Viterbo Melo y las manzanas del pueblo. Del perímetro exterior 3 costados están alambrados, habiendo además algunas divisiones interiores. En el lote de 16 hectáreas, se encuentran todas las mejoras, consistentes en una confortable casa-habitación con hall 6 amplios dormitorios, baño con azulejos é instalaciones de agua caliente, cocina también revestida de azulejos, comedor y demás dependencias. Otra población con cinco habitaciones, cocina y galería central. Departamentos de servicio de 2 piezas y cocina; casa de peones con 2 piezas, galpón de cinco para cochera, grasa, galpón de 8 metros por 30 á todo costo con doble galería, molino con depósito de 4.000 litros y varios tanques anexos para riego; gran monte de frutales con más de 4.000 árboles nuevos, 150 en plena producción y variedad de plantas de adorno, gallinero, chiquero y un piso de portland. 3 divisiones con 1.000 metros de alambre tejido y otros detalles.

Los lotes han sido medidos y amojonados por el agrimensor señor Interna, teniendo todos estacas numeradas á fin de que los interesados puedan darse cuenta exacta de la ubicación de cada uno. Entrega inmediata. Para facilitar la inspección habrá un coche en la estación á la llegada de todos los trenes. Se va y vuelve en el día. Títulos perfectos. Escrituras por la oficina del señor Alfredo Pastl. Informes y planos, 351 San Martín 361.—BRAVO BARROS y Cía. m30

CAMPOS EN CORDOBA — Judicial. En el departamento Tercero Arriba. La fracción conocida por Agnone que forma parte de la colonia Chañares. 753 hectáreas á 15 cuadras al NE. de la estación James Craik, del F. C. C. A. y cruzadas por el ramal de aquella estación á Villa del Rosario. Venta en cuatro lotes con superficies de 175 á 202 hectáreas. Juez doctor González del Solar, secretaría Cúneo, testamentaría de don Félix A. Carlomagno. Bases de $ 39.750.43 á pesos 36.346.79 cada lote. Tercera parte al contado y el resto á uno y dos años con garantía hipotecaria y 7 por ciento de interés por semestres anticipados.

EL SABADO 19 de Abril, á las 3 de la tarde, en nuestro hall, 351 San Martín 361. Linda con los señores Jorge Corbet, Fernando, Julia, Ernesto y José H. Cantero. Tiene alambrados propios en los cuatro costados, con 7 hilos lisos y varillas de hierro y madera. Agua dulce desde 4 metros y pastos tiernos refinados. Ha estado dedicado á la agricultura. Se entregará inmediatamente. Se visita por la estación Hale. Allí hay facilidades. Títulos perfectos. Informes y planos, 351 San Martín 361.—BRAVO BARROS y Cía. m27

CAMPO EN BOLIVAR, parte de los conocidos campos de Cantero, que figuran á nombre de Juan Videla en los planos. 674 hectáreas, entre 9 de Julio y Bolívar, á dos leguas y media al Este de la estación Ordoqui del F. C. Midland y á 3 leguas y media al NO. de la estación Hale del F. C. Sud. Es campo alto, de lo mejor, excepcional para la siembra de la alfalfa y la agricultura en general, adaptándose, también, con grandes ventajas á la ganadería. Venta en un lote, para liquidar. Base, $ 100 la hectárea, ó sea un total de $ 67.400. El importe podrá pagarse así: $ 20.000 al contado, al escriturar, pudiendo hacerse cargo el comprador de una hipoteca de 70.000 francos ($ 31.817.80 m|n. legal) que vence el 10. de Agosto de 1915 con interés de 7 por ciento anual. El excedente de esas dos sumas, podrá pagarse en ocho semestres con interés de 7 por ciento anual.

EL VIERNES 18 de Abril, á las 2 de la tarde, en nuestro hall, 351 San Martín 361. Linda con los señores Jorge Corbet, Fernando, Julia, Ernesto y José H. Cantero. Tiene alambrados propios en los cuatro costados, con 7 hilos lisos y varillas de hierro y madera. Agua dulce desde 4 metros y pastos tiernos refinados. Ha estado dedicado á la agricultura. Se entregará inmediatamente. Se visita por la estación Hale. Allí hay facilidades. Títulos perfectos. Informes y planos, 351 San Martín 361.—BRAVO BARROS y Cía. m27

En la estación Bavio
5 manzanas en lotes
A 40 minutos de la Plata

En 80 mensualidades y con títulos definitivos. Frente mismo á la estación del F. C. del Sud, empalme de los ramales á San Borombón, Atalaya, Alvarez Jonte y al futuro balneario de Punta del Indio.

Bavio es un pueblo importante y de gran porvenir, estando llamado á ser, por su ubicación preferente, el asiento de las autoridades del nuevo partido de General Mansilla.

Base $ 6 por mes el lote. En 80 mensualidades

El Domingo próximo á las 2 p. m., allí mismo

BRAVO BARROS & Cía.

CAMPOS EN CORDOBA — Judicial. En el departamento Tercero Arriba. La fracción conocida por Agnone que forma parte de la colonia Chañares. 753 hectáreas á 15 cuadras al NE. de la estación James Craik, del F. C. C. A. y cruzadas por el ramal de aquella estación á Villa del Rosario. Venta en cuatro lotes con superficies de 175 á 202 hectáreas. Juez doctor González del Solar, secretaría Cúneo, testamentaría de don Félix A. Carlomagno. Bases de $ 39.750.43 á pesos 36.346.79 cada lote. Tercera parte al contado y el resto á uno y dos años con garantía hipotecaria y 7 por ciento de interés por semestres anticipados.

EL SABADO 19 de Abril, á las 3 de la tarde, en nuestro hall, 351 San Martín 361. Linda con los señores Jorge Corbet, Fernando, Julia, Ernesto y José H. Cantero. Tiene alambrados propios en los cuatro costados, con 7 hilos lisos y varillas de hierro y madera. Agua dulce desde 4 metros y pastos tiernos refinados. Ha estado dedicado á la agricultura. Se entregará inmediatamente. Se visita por la estación Hale. Allí hay facilidades. Títulos perfectos. Informes y planos, 351 San Martín 361.—BRAVO BARROS y Cía. m27

EN LA CIUDAD
DE BELL VILLE
CHACRAS, QUINTAS y SOLARES

Las tierras de "La Palmira", de Vivanco. 1.320 hectáreas, á 3 cuadras de la estación Bell Ville y lindando con las manzanas de la ciudad.
Venta en lotes con superficies hasta de 30 hectáreas.

A 4 AÑOS DE PLAZO

El Domingo próximo á las 2, en Bell Ville

En la Sociedad Italiana.

Bravo Barros y Cía.

ESTANCIA EN CANALS — Conocida por "Flor de Mayo". En la mejor región de la provincia de Córdoba, departamento Unión. Parte de los campos de la Colonia Santa María. 800 hectáreas de campo inmejorable, con 200 alfalfadas, reputado como el mejor de la zona, todo junto, sin un palmo de desperdicio, con tierra de lo mejor, apta para todos los cultivos, donde se ha cosechado el trigo, maíz, lino, cebada y alfalfa con óptimos beneficios. A dos leguas y media al Sud de la estación y pueblo Canals del F. C. C. A. y á tres y media al Este de Viamonte del F. C. P., y á pocas cuadras del pueblo Santa María. Con valiosas poblaciones, extensos alambrados, potreros, molinos, aguadas con pastos naturales de primer orden y agua dulce y cristalina á 8 metros. Lo mejor para quintas de verdura, chacras, alfalfares, granjas ó cualquier otro destino. Venta decidida, en lotes de solares quintas y chacras. Sin base los solares y con base de $ 180 la hectárea, las quintas y chacras. Forma de pago: Solares, 25 o|o al contado y el resto á uno, dos y tres años con hipoteca y sin interés. Quintas y chacras: Los compradores deberán continuar con una hipoteca de $ 39 oro sellado (= $ 84.63 m|n) por cada hectárea, con vencimiento en Septiembre 12 de 1917 al 8 1|2 o|o por semestres anticipados. El excedente de la hipoteca podrá pagarse 25 o|o al contado y el resto á uno, dos y tres años con 8 o|o de interés.

EL DOMINGO 6 de Abril á las 2, en Bell Ville, en el salón de la Sociedad Italiana. La división comprende 21 manzanas subdivididas en solares de todas dimensiones: 16 quintas con superficies de 3 hectáreas cada una y 88 chacras de 12 á 30 hectáreas. El perímetro del campo está alambrado con postes de quebracho y dando fácilmente al 25 o|o de la cosecha. Para visitarla, dirigirse al Hotel Español, en Canals. Allí hay facilidades para la inspección. Títulos perfectos. Informes y planos, 351 San Martín 361.—BRAVOS BARROS y Cía. m15

EL PUEBLO BELL VILLE, solares, quintas y chacras. Las tierras del establecimiento conocido por "La Palmira" de Vivanco, que comprenden 1.320 hectáreas de los campos más ricos de la provincia de Córdoba. En el departamento Unión, á tres cuadras de la estación Bell Ville del F. C. C. A. y lindando con las manzanas de la ciudad. Tierras negras, arenosas, aptísimas á toda industria rural, con pastos naturales de primer orden y agua dulce y cristalina á 8 metros. Lo mejor para quintas de verdura, chacras, alfalfares, granjas ó cualquier otro destino. Venta decidida, en lotes de solares quintas y chacras. Sin base los solares y con base de $ 180 la hectárea, las quintas y chacras. Forma de pago: Solares, 25 o|o al contado y el resto á uno, dos y tres años con hipoteca y sin interés. Quintas y chacras: Los compradores deberán continuar con una hipoteca de $ 39 oro sellado (= $ 84.63 m|n) por cada hectárea, con vencimiento en Septiembre 12 de 1917 al 8 1|2 o|o por semestres anticipados. El excedente de la hipoteca podrá pagarse 25 o|o al contado y el resto á uno, dos y tres años con 8 o|o de interés.

EL DOMINGO 6 de Abril á las 2, en Bell Ville, en el salón de la Sociedad Italiana. La división comprende 21 manzanas subdivididas en solares de todas dimensiones: 16 quintas con superficies de 3 hectáreas cada una y 88 chacras de 12 á 30 hectáreas. El perímetro del campo está alambrado con postes de quebracho y dando fácilmente al 25 o|o de la cosecha. Para visitarla, dirigirse al Hotel Español, en Canals. Allí hay facilidades para la inspección. Títulos perfectos. Informes y planos, 351 San Martín 361.—BRAVOS BARROS y Cía. m15

CAMPO EN SANTA FE — Judicial.—En el departamento General López. Parte de la colonia Santa Inés.—142 hectáreas á poco más de dos leguas al NO. de la estación y pueblo Colón, del F. C. C. A. (provincia de Buenos Aires). Campo apto para las labores agrícolas, con la mitad, más ó menos, alfalfada y con aguada buena desde dos metros y media de profundidad. Venta en un lote. Base, 22.838.89 pesos. A plazos.

EL VIERNES 4 de Abril á las 3, en el Gran Hotel España, en la ciudad de Pergamino. Linda con Davis, Machuets, Inchausti y una calle pública. Los alambrados interiores y exteriores no entran en la venta, como tampoco una de las dos poblaciones existentes. Hay además, pozo y jagüel. Se visita por Colón. Está situado pasando la chacra de Motta.

EDICTO JUDICIAL

Por disposición del señor juez de primera instancia en lo civil de esta capital, doctor Raymundo Navarro, secretaría, del que suscribe, se hace saber por el término de quince días, que en el juicio seguido por la Sociedad Hipotecaria Holandesa del Río de la Plata contra Rovira, Serra y Caballero, han sido designados los martilleros señores Bravo Barros y Cía., para que procedan á la venta en público remate de una fracción de tierra situada en la provincia de Santa Fe, departamento General López, compuesta de una superficie de 143 hectáreas 99 áreas 25 centiáreas, lindando con Carlos Davis, Lorenzo Inchausti, Pedro Motta (hoy Machueta) y con una calle pública. Los martilleros tomarán como base para la venta la suma de pesos 22.838.89, estando autorizados para exigir del que resultare comprador el 8 o|o á cuenta de precio y el 2 o|o de su comisión. Se previene que, el campo reconoce una hipoteca á favor de la sociedad antes mencionada por la suma de 8.800 $ oro sellado ($ 20.000), que vence en Abril de 1914, al 8 o|o por semestres anticipados, con opción á dos años más, cancelable en cualquier tiempo á amortizable en sumas no menores de $ 1.000 oro sellado, en ambos casos con pérdida de un trimestre de interés. 2º, que el remate deberá efectuarse en la ciudad de Pergamino, en el lugar y hora que los martilleros designen.—Buenos Aires, Marzo de 1913.—Firmado: Guillermo Jiménez Zapiola, secretario.

Informes y planos, 351 San Martín 361. BRAVO BARROS y Cía m19

CAMPO EN SAN LUIS — 772 hectáreas en el departamento General Pedernera, á 35 cuadras al N. O. de la estación Nueva Escocia del F. C. P. Ramal de Justo Daract á La Paz, y á 6 leguas al S. O. de la ciudad de Villa Mercedes. Tierras de explotación agrícola, ganadera con agua á 15 metros. Venta en un lote. Base $ 70 la hectárea, pagaderos 2|3 partes al contado y el resto á uno dos y tres años de plazo con hipoteca y 7 o|o anual por semestres anticipados.

EL SABADO 5 de Abril á las 3 en nuestro hall, 351, San Martín 361. El campo comprende las chacras 5 6, y 16 de la Colonia Nueva Escocia. Es conocido por de García Rojo. Títulos perfectos. Informes y planos, 351, San Martín 361.—BRAVO BARROS y Cía. m23

FERIAS PERMANENTES

Remates mensuales en Mercedes (San Luis); 25 de Mayo, F. C. S., Intendente Alvear (Estación Ojeda, F. C. C.); La Nacional F. C. P., General Belgrano F. C. S. y General Pico, F. C. O.

Léanse avisos correspondientes

EN MERCEDES (*San Luis*). 40. remate feria de haciendas generales, en las antiguas instalaciones de los señores Gutilet y de la Canal.

El día MIERCOLES 16 de Abril, á las 2 p. m.

Oportunamente detalles. Entretanto solicitense informes á nuestro representante en ésa, señor Severino Luna, ó en nuestra casa central, 351 San Martín 361. Buenos Aires—BRAVO BARROS y Cía. m25

EN LA NACIONAL, F. C. P. (Córdoba), segundo remate feria de haciendas generales en nuestras instalaciones.

EL VIERNES 25 de Abril á la 1 p. m. Oportunamente detalles. Entretanto solicitense informes á nuestro representante, señor Juan J. Mandia, ó en nuestra casa central 351 San Martín 361, Buenos Aires. —BRAVO BARROS y Cía. m4

EN INTENDENTE ALVEAR estación Ojeda, F. C. O Segundo remate feria, en nuestras instalaciones.

EL SABADO 19 de Abril, á las 12 m. Oportunamente detalles. Ordenes é informes á nuestro representante en ésa, señor Enrique Camerlinckx, ó en nuestra casa central 351 San Martín 361, Buenos Aires. —BRAVO BARROS y Cía. m12

EN 25 DE MAYO, F. C. S. — Primer gran remate-feria de haciendas generales en las antiguas instalaciones de los señores González Rubio, Grau y Cía.

EL VIERNES 4 de Abril, á las 2 de la tarde.

Detalle de las haciendas consignadas hasta la fecha:

2 000	novillos de 2, 3 y 4 años, para invernar.
510	novillos Durham, mochos, una sola marca, 2 y 3 años
335	novillos una sola marca, 2 1|2 y 3 1|2 años.
850	novillos tipo frigorífico, bien preparados, una marca, 2 1|2 años.
200	novillos tipo frigorífico, muy preparados, 3 1|2 y 4 años
500	novillos para invernada, de 3 y 4 años.
150	novillos mochos buena clase y estado
150	novillos mochos, muy mestizos.
110	novillos mestizos, muy bien preparados.
100	novillos carne gorda, 2 y 3 años.
100	novillos mochos, buena clase, gordos, 1 1|2 y 2 años.
55	novillos gordos, mestizos.
100	novillos buena clase, de 1 1|2 y 2 1|2 años.
100	novillos Durham gordos.
100	novillos gordos.
110	novillos 2 1|2 años, buen estado
100	novillos 1 1|2 años, una marca buen estado.
80	novillos tipo frigorífico, 3 años arriba.
80	novillos Durham, mochos, muy buen estado.
80	novillos de 2 años, para invernada.
70	novillos 2 1|2 á 3 años, muy buen estado.
60	novillos gordos, bien preparados.
50	novillos tipo frigorífico, gordos, 2 y 3 años.
120	vacas y terneros Durham, muy buen estado y clase, una marca.
500	vacas para invernada.
250	vacas gordas, buena clase.
180	vacas y terneros, buena clase.
137	vacas lecheras garantidas con 105 terneros al pie
110	vacas y vaquillonas, buena clase, gordas.
50	vacas y 50 terneros.
140	vacas gordas buena clase.
150	vacas al corte, para invernada.
100	vacas buen estado
62	vaquillonas mestizas.
25	terneros gordos hijos de padres puros
70	bueyes gordos.
27	bueyes, especiales en gordura.
30	potros tiro liviano
30	potrancas tiro liviano.
20	potros tiro pesado.
13	yeguas.

Comisión, 2 por ciento al comprador y 2 por ciento al vendedor en hacienda cacuna y lanar y 3 por ciento en yeguarizos y reproductores.

Mayores informes á nuestro representante en ésa señor Martiniano Basel ó á nuestra casa central, 351 San Martín 361, Buenos Aires.—BRAVO BARROS y Cía m25

Enrique D. Lagos & Cía.

Hipotecas, compra-venta y administración de propiedades

CAMPO DE MAYO, F. C. C. B. A. y á corta distancia de las estaciones Bella Vista y Muñiz (Ll. A. P.), 19 manzanas en lotes de 1.500 v. c. con opción amplia y base ínfima de $ 0.50 la v. c., para dividir un condominio, ya no se ofrecen terrenos tan altos y bien situados en estas condiciones, sino por circunstancias especiales. Forma de pago: 20 o|o al contado y el 80 por ciento en 4 anualidades con 7 por ciento de interés, pagadero por semestres adelantados.

EL DOMINGO 6 de Abril, á las 2.30 p. m., sobre los terrenos. Pidan planos y otros datos á nuestra casa; para visitarlos, dirigirse á la quinta de Gallardo de la cual son linderos.—Enrique D. Lagos y Cía., 348 San Martín 348 m23

EN LOS PUEBLOS "LA VIO- leta" y "Santa Lucía", F. C. C. C. 40 manzanas en lotes de todas dimensiones, sobre estas estaciones por cuenta de la Compañía Argentina de Tierras del Norte Ltda. Terrenos inmejorables, cuya valorización no es ya una promesa sino un hecho por el porvenir que tienen reservado todos los pueblos de estas líneas. En 60 mensualidades. Sin base, á tanto la mensualidad.

EL DOMINGO 13 de Abril, á las 12 30 p. m. y 3.30 p. m. respectivamente. Exigiremos una mensualidad en el acto del remate y el 2 por ciento de nuestra comisión y 2 mensualidades más al entregar el título provisional. Escrituras por ante el señor Alejandro N. Ferrari, Florida 162, Buenos Aires; una vez pagadas 20 mensualidades. Títulos perfectos. Planos y otros datos á nuestra casa, 348 San Martín 348.—Enrique D. Lagos y Cía. m28

Benito V. Zubiría

EN SAN FERNANDO — EL DOMINGO 6 de Abril á las 3 p. m. De 6 casas y 5 lotes de terreno. Liquidación por aumentarse su dueño. Se venderán sobre las propiedades, con base de 1 peso á 2.50 la vara los terrenos y las casas con bases que varían de 1.000 pesos á 8.000 cada una. Algunas con hipoteca. Están situadas á 5 cuadras de la estación del F. C. C. A. en dirección al Tigre, y á 1 y 2 cuadras de la vía. Pueden pedirse planos por carta á mi escritorio en el Tigre, calle Romero.—Benito V. Zubiría. v6

P. ZOLEZZI BOTTO

JUDICIAL—EN BARRACAS al Norte, de dos fincas situadas en la calle Alvarado números 1840 y 1850. Base para cada una, pesos 4 000. Ad corpus.

EL DOMINGO 6 de Abril á las 3 p. m. sobre la misma propiedad y por disposición del señor juez en lo civil de la capital federal, doctor Baltasar S. Beltrán, como pertenecientes á la testamentaría de don Delcio Figueroa, que tramita por la secretaría á cargo del doctor José E. Cirio, procederé á la venta en público remate de la finca situada en esta misma capital, calle Alvarado números 1840 y 1850 (antes San Patricio) entre las de Santa María y Salom (antes del Horno), lotes 31 y 32. Las dimensiones de cada lote son 8m66 de frente al N. por 36m37 de fondo, haciéndose constar que la venta es ad corpus y con la base de pesos 4.000 para cada lote ó finca, entrando todo lo edificado de material ó madera que contenga cada una. Los compradores entregarán el 8 por ciento en seña y á cuenta de precio, y abonarán la comisión del 2 o|o. Más datos en mi escritorio, Talcahuano 425, ó en secretaría, palacio de Justicia, cuarto piso sobre Tucumán.—Buenos Aires, Marzo 24 de 1913.

V. S. LOBATO & Cía.

CASAS

RIOJA 1381 Y 1383, *ENTRE* Cochabamba y Constitución, á una cuadra del bulevar San Juan. Propiedad amplia, bien conservada, para negocio y habitación, sobre una calle de gran importancia comercial. Venta como judicial, por división de condominio entre herederos mayores. Base, $ 28.000. Al contado. Título perfecto. Ad corpus.

EL DOMINGO 6 de Abril, á las 4, en la propiedad. Mide 10 varas de frente por 60. Edificio de sala con puerta para negocio y ventana-balcón, 3 habitaciones, comedor, otras dos piezas, cocina, w. c. y un galpón de madera al fondo, cielos rasos de yeso, pisos de pino tea, puerta de cedro, patio de mosaico, etc. Seña, 8 por ciento. Comisión, 2 por ciento. Informes, Rivadavia 639.—V. S. LOBATO y Cía. m24

CASA PEQUEÑA, BIEN EDI- ficada y de buena renta, Salcedo 2984, entre Dean Funes y Rioja, con adoquinado pago. A una cuadra del bulevar Chicliana y al lado de la esquina de Rioja, con tranvías por ambas. Base, $ 4.000, en una hipoteca con la que podrá continuar el comprador, por un año, al 8 por ciento por semestres anticipados. Título perfecto. Ad corpus. Renta $ 120.

EL DOMINGO 6 de Abril, á las 3.30. Mide 8.95 varas de frente por 20 de fondo. El edificio algo antiguo, pero perfectamente reformable, se compone de sala, 3 piezas, otra en altos, cocina y w. c. y en cuerpo separado, una pieza baja y otra alta, cielos rasos de yeso, pisos de pino tea, patio de mosaico, pozo, etc. Seña, 8 por ciento. Comisión, 2 por ciento. Informes, Rivadavia 639.—V. S. LOBATO y Cía. m25

CABILDO ESQUINA A JUA- na Azurduy. Tres

Publio C. Massini & Cía.

CASAS

CANNING 1641|43, *ENTRE* San Salvador y Costa Rica, empedrado y tranvía al frente y á dos cuadras de Gazcón. Una buena propiedad, en perfecto estado de conservación, compuesta de frente moderno, sala, comedor, tres dormitorios, uno en altos, dos piezas de servicio, baño, cocina y demás dependencias necesarias. Además, un espléndido sótano, aparente como para depósito, taller, etc., todo en perfecto estado y listo para habitar. Mide 10 vs. de frente por 35.50 vs. de fondo, más ó menos. Ad corpus. Venta resuelta. Base $ 30.000, incluyendo pesos 14.000 en cédulas nacionales, que se computarán tomará á su cargo en forma y estilo de plaza, abonando el excedente mitad al contado y mitad á seis y doce meses de plazos con 7 o|o de interés.

EL DOMINGO 13 de Abril, á las 4.30 p. m., en la misma propiedad. Visítese de 9 á 11 a. m. y de 2 á 5 p. m. Títulos perfectos. Seña 8 o|o. Comisión 2 o|o. Informes, 31 San Martín.—P. C. Massini y Cía. m30

URIARTE 1129|37 *ENTRE* Castillo y Jufré, adoquinado pago, á una cuadra de la Avenida Rivera con tranvía y en un barrio nuevo de porvenir inmediato. Propiedad en buen estado de conservación, compuesta de frente imitación piedra, salón de negocio, dos dormitorios, patio de mosaico y demás dependencias. Mide 15 varas de frente por 11.55 varas de fondo. Venta ad-corpus. Base $ 8.000 m|n., incluyendo en esta suma 3.500 Cédulas Argentinas que el comprador podrá tomar á su cargo abonando el excedente al contado.

EL DOMINGO 6 de Abril á las 4 p. m., en la misma propiedad, venderemos esta casita que recomendamos. Llave en mano. Títulos perfectos. Seña 8 o|o, comisión 2 o|o. Informes, San Martín 31.—Publio C. Massini y Cía. m26

TERRENOS

GODOY CRUZ, URIARTE, Bompland, Cabrera, Avenida Guayanas y otras. — Todas con adoquinado pagos, cerco y veredas. A una cuadra de la avenida Rivera, adoquinada y con tranvía, en un barrio moderno, populoso y todo edificado de grandes casas, á 2 cuadras del bulevar Dorrego y á 6 de la estación Palermo del F. C. P. Son los terrenos más lindos que puedan ofrecerse, los de más inmediato porvenir y ubicados en un barrio que progresa notablemente, con mucho comercio y vida propia. Venta con opción, sin base, á tanto la vara cuadrada pagadero 25 o|o al contado y el resto en 3 cuotas semestrales de 25 o|o cada una con 6 o|o de interés por semestres adelantados.

EL DOMINGO 13 de Abril á las 3 p. m., sobre los mismos terrenos, venderemos estos 50 lotes que recomendamos especialmente á los constructores que buscan terrenos para edificar en la seguridad de que no encontrarán otro más apropiado para ese objeto. Títulos perfectos, escrituras dentro de los 30 días de efectuado el remate por ante los escribanos Martín y Valenzuela. Seña 8 o|o. Comisión 2 o|o. Más informes y planos, San Martín 31.—Público C. Massini y Cía. m28

EN OLIVOS, EN 80 MENSUALIDADES. 20 lotes de terreno altísimo, con frente á las calles Mariano Pelliza, República y otras. A pocos metros del camino real á San Fernando, 3 cuadras de la Avenida del Tejar, con tranvía decretado, y son sus obras de adoquinado que están ya en sus comienzos, y lindando con fracciones vendidas en pequeños lotes, que han sido en su mayoría edificados. Venta con base de $ 8 por mes el lote, pagadero en 80 mensualidades, sin interés, dándose posesión con solo el desembolso de una mensualidad de garantía en el acto del remate y dos más al escriturar ante el escribano señor Rodolfo Bernardo, Av. de Mayo 605. Todo el que pague al contado gozará de descuento de 15 o|o sobre la parte á plazos. Las cuotas mensuales se abonarán en el Banco Francés del Río de la Plata. Títulos perfectos. Comisión 2 o|o, á cargo del comprador.

EL MIERCOLES 16 de Abril, á las 3 p. m., en nuestra casa, San Martín 31, venderemos estos 20 lotes, que recomendamos por sus facilidades de pago y por el porvenir que les espera. Más datos y planos, en nuestras oficinas.—Publio C. Massini y Cía. m30

EN FLORESTA. — 260 LOTES en 100 mensualidades. Los mejores terrenos, de indiscutible porvenir, rodeados de fábricas, á 4 cuadras de los grandes mataderos públicos, con fáciles medios de acceso, calles adoquinadas y tranvías eléctricos hasta San Fernando y Chicago y por Provincias Unidas hasta San Justo. Lo que ofrecemos da frente á la avenida Chicago, Tandil, Andalgalá, Guaminí, Carhué y Coronel Cárdenas, dentro pues del municipio de la capital en un barrio fabril y obrero, populoso como lo acaba de evidenciar el triunfo socialista en ese distrito electoral. La avenida Chicago pavimentada y con luz eléctrica es la de la entrada principal á la administración de los mataderos, la calle San Fernando acaba de adoquinarse para unir los mataderos con Rivadavia; el H. Concejo ha votado los fondos para ampliación pavimentos y desagües de los mataderos y sus alrededores. Estos 260 lotes es lo más alto, lo más vanoso y será seguramente lo más barato. La venta es con base de 10 pesos mensuales el lote, pagaderos en 100 mensualidades, sin interés.

EL DOMINGO 20 de Abril á las 2 p. m. sobre los mismos terrenos sin retirar lote. Venta completamente liberal y sin más desembolso que dos mensualidades de garantía en el acto del remate y una más al retirar el título provisional. Las escrituras son perfectas, libres de todo gravamen y se otorgarán á los compradores por ante el escribano Eduardo Porcel, Chacabuco 51, cuando hayan abonado 40 mensualidades ó á todo el que las anticipe. El que abone el total al contado gozará de un 20 o|o de descuento. Nuestra comisión de 2 o|o al contado es á cargo de los compradores. Las cuotas mensuales se abonarán en el Banco Francés. El día del remate saldrán tranvías gratis de plaza de Mayo, línea número... y los números..... de Plaza Patricios. Planos y más datos á nuestras casas, San Martín 81.—Publio C. Massini y Cía. m

EN LA LIBERTAD, MERLO, F. C. O. Una manzana dividida en 32 lotes sobre la estación "La Libertad", del F. C. Midland, frente á los grandes talleres de esta empresa y rodeados de un núcleo importante de casa nuevas. Terreno alto, al alcance de todos los bosillos y especialmente se recomiendan á los obreros de la empresa del F. C. Midland, pues con un insignificante desembolso mensual pueden hacerse propietarios de un lote allí y edificarlo estando de esta manera próximo á sus tareas y en su casa propia. Venta resuelta, sin base, á tanto por mes el lote, con opción, pagaderos en 80 mensualidades, sin interés, dándose la posesión con solo el desembolso de una mensualidad de garantía en el acto del remate y otra más al retirar el título provisional. Las escrituras definitivas se otorgarán ante el escribano Elías Grigera, una vez abonadas 20 mensualidades, 20 o|o de descuento sobre la parte á plazos si que abone el total al contado. Las mensualidades se abonarán en el Banco de Galicia.

EL DOMINGO 6 de Abril á las 3 p. m. sobre los mismos terrenos. Títulos perfectos. Comisión 2 o|o al comprador. Informes y planos, San Martín 81. — Publio C. Massini y Cía. m26

JUDICIAL — EN MIRAMAR

En el mismo centro del pueblo, sección 1a. manzana N. N. T. T. O. O. A pocos metros de la avenida Pueyrredón y 4 cuadras el hotel y Avenida Mar del Plata. Al lado de la Iglesia y del Hotel Victoria, y á 4 cuadras solamente de la Rambla. Son los terrenos más lindos que puedan ofrecerse, con enorme cantidad de eucalipitus, rodeados de edificación y de porvenir seguro é inmediato. Son 12 lotes de 17m85 de frente por 43m30 de fondo (20 varas por 50) lo que hace una superficie total de 9 749 43 metros cuadrados. En el lote 2, manzana O. O., existe un edificio compuesto de 3 piezas, comedor, cocina y dependencias, construído con mamposteria de ladrillo que se encuentra en regular estado. Venta por orden del señor juez doctor Aureliano Gigena, secretaria doctor Enrique Luzuriaga (hijo) en los autos testamentarios de don Juan Eugenio Adet. Tasación pesos 7 el metro cuadrado, base 2|3 partes de la tasación pesos 4.66 el metro cuadrado, ó sea pesos 2.50 los setenta y cinco decímetros cuadrados (vara cuadrada). El lote 2, manzana O. O. se venderá con base de pesos 4.666.43, que equivale á pesos 6.09 el metro cuadrado, ó sea pesos 4.56 los setenta y cinco decímetros cuadrados (vara cuadrada), pagadero todo en la siguiente forma: 8 por ciento á cuenta de precio en el acto del remate, lo que falte para completar la tercera parte en el acto de escriturar ante el escribano don Pedro Ruiz, otra tercera parte á los 8 meses y la otra á 16 meses de plazo, á contar desde la fecha de la escrituración con 6 o|o de interés anual y garantía hipotecaria de los mismos terrenos.

EL MIERCOLES 9 de Abril á las 3 p. m. en nuestra casa, San Martín 81 (Buenos Aires), venderemos estos terrenos que recomendamos por su buena ubicación y por el porvenir que les espera, máxime si se tiene en cuenta el futuro gran hotel y Casino que construirá una Sociedad Anónima que dedicará parte de sus utilidades al fomento de la localidad. 8 o|o de seña á cuenta de precio y 2 o|o de nuestra comisión al comprador. Más informes y planos en nuestras oficinas.—Publio C. Massini y Cía. m20

CORVERA & PERALTA MARTINEZ

CASAS

JUDICIAL, CALLAO 1220 Y 1230. Edificio moderno, solidísimo, hecho con los mejores materiales, comprendiendo dos espléndidas casas independientes, una de altos y otra baja. Todo lo más y lo mejor que puede exigirse en la avenida, como casa y como negocio. Mandado del señor juez de primera instancia, doctor Halarino, secretaría de Fernández, en los autos testamentarios del señor José de Jesús Martínez y por división de condominio, entre doña Emilia Roión de Martínez y sus hijos doña Graciela y don César Martínez. Base, $ 266.666.66, ó sea las dos terceras partes de la tasación.

EL MARTES 16 de Abril, á las 3, en nuestra casa, 318 San Martín 326. Mide 14m29 (16v50) de frente por 53 metros (61 varas) de fondo, teniendo en el lado Sur sobre el fondo, un martillo en contra de 7m36 (8v50) por 11 metros (12v70). Consta la casa de altos, de gran entrada, con elegante y cómoda escalera y entrada independiente de servicio, hall, salón y sala, divididos por mampara de cristales, escritorio, pasaje, gran comedor con ventana saliente, antecomedor, despensa, gran galería [illegible] 6 amplios dormitorios, dos piezas de baño, dos piezas en el segundo piso, ideas de lavar, patio, terraza, cuarto de portero, pieza de servicio y patio en la azotea, cocina y 2 piezas. La casa de la planta baja, con gran entrada, se compone de hall, salón al frente, comedor, pasaje, antecomedor con ascensor, despensa, cinco dormitorios, dos piezas de baño, patios y galería; en el subsuelo, cocina, tres piezas de servicio, bodega y carbonera. Puede visitarse. Títulos perfectos, los que pueden verse en nuestro escritorio. 8 o|o como seña y á cuenta de precio. Comisión 2 o|o. Informes 318 San Martín 326.—Corvera y Peralta Martínez. m30

En Villa Ortuzar

LOS TERRENOS DE MONTARCE

33 notables lotes - A plazos

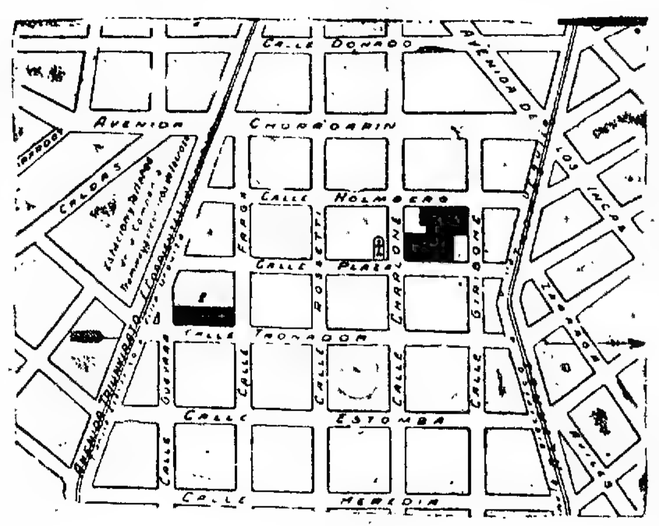

El Domingo 6 de Abril á las 3 p. m.

en los mismos terrenos

CORVERA Y PERALTA MARTINEZ

CASA EN LANUS. — POR mensualidades. Santo Domingo entre Pavón y Liniers. A 30 varas del bulevar Pavón, adoquinado y con tranvía á plaza de Mayo y á 3 cuadras al Norte de la estación del ferrocarril Sud. Base, $ 6.000. Del precio, puede quedar en hipoteca $ 4 442 pagaderos en 62 mensualidades de $ 71.61 cada una.

EL DOMINGO 6 de Abril, á las 3, en la misma propiedad. Mide 10 varas al Norte por 32v71. Está edificada en el lote 17 de la manzana FF. Consta de 4 habitaciones, cocina, corredor, baño y w. c. La construcción es moderna y buena, hecha en cal. Título perfecto.—Corvera y Peralta Martínez. m23

JUDICIAL — CASA SAENZ Peña 1461 á 3 cuadras de la plaza Constitución, á igual distancia del bulevar Entre Ríos entre una y otra y á media cuadra de la plaza Garay. Como situación, nada mejor puede pedirse dentro de ese importante barrio de comercio y familias. El edificio es amplio y sólido, puede modernizarse con poco dinero y constituir una buena casa para habitación ó para renta. Orden del señor juez doctor Repetto, secretaría del señor Vernengo Lima. Testamentarías de don Antonio Ghiglietti y de doña Angela Daneri. Base, pesos 36 666.66.

EL DOMINGO 13 de Abril, á las 5 de la tarde, en la misma propiedad. Mide 8m50 (10 varas) de frente por 40m702 (47 v.) de fondo. Consta de 5 habitaciones, 2 cocinas, w. c., una pieza de madera, un galponcito, dos patios, fondo con árboles, gallinero, etc. 8 por ciento á cuenta de precio y 2 por ciento de comisión. Informes, en nuestra casa, 318 San Martín 326. Puede visitarse en todo momento.—Corvera y Peralta Martínez.

LAVALLE Y RODRIGUEZ Peña. La gran esquina con rumbos al Sur y al Oeste, en 4 lotes de medidas excepcionales, para la edificación de casas para habitación ó para alta renta. A una cuadra de Callao y á 3 de los tribunales, en pleno centro y donde la edificación moderna exhibe sus más notables obras. Base, pesos 250 por vara de esquina y $ 125 por los lotes. La esquina reconoce una hipoteca de $ 36.000 oro sellado (8 81.817 m|n) y cada lote $ 10.000 oro sellado ($ 22 727 moneda nacional). Los compradores deberán continuar con dichas hipotecas que vencen en 1º de Diciembre de 1915.

EL SABADO 12 de Abril, á las 3, en nuestra casa, 318 San Martín 326. Detalle: La esquina mide 17v34 con frente al Sur sobre Lavalle 2v43 en la ochava 25v30 al Oeste sobre Rodríguez Peña, 19v10 en el costado Norte y 27v07 en el del Este. Superficie 514 98 v. c. Cada uno de los lotes, con frente á Rodríguez Peña, miden 19v10 de frente por fondos de 20 varas y fracción teniendo superficie de 209 v. c. cada uno. Título perfecto. Informes y planos, en nuestra casa, 318 San Martín 326.—Corvera y Peralta Martínez. m23

CASA GURRUCHAGA 1238. A pocas varas del bulevar Rivera (Córdoba) y dentro de un barrio moderno y de completa edificación. Con adoquinado pago al frente, tranvías á mano y toda clase de recursos de vida. El edificio es sólido y bueno y reune todas las condiciones para habitación ó para renta. Base, pesos 14 000.

EL DOMINGO 6 de Abril, á las 2, en la misma propiedad. Mide 9v24 por 32v09 Ad Corpus y con muras medianeras. Tiene frente de piedra artificial con balcón y celosías, zaguán con mosaicos y mayólicas, vestíbulo, 5 habitaciones con cielorrasos de yeso, pisos de pino de tea y celosías en las puertas, pieza de baño, cocina, patio con mosaicos, etc. Título perfecto.—Corvera y Peralta Martínez. m23

JUDICIAL—FINCA DE renta. En Caballito. Guayaquil 291, entre Vieytes y Doblas, rodeada por los bulevares Rivadavia, La Plata y José Ma. Moreno, de los que dista 2 cuadras. Se compone de dos casas, una para negocio y habitación y otra para familia, teniendo al fondo un amplio galpón de dos plantas. Orden del señor juez Dr. Padilla, secretaría Fox. Juicio seguido entre don Juan Zoppi contra don Antonio Giuzio. Base, $ 23.333 33, ó sea las dos terceras partes de la tasación.

EL DOMINGO 13 de Abril, á las 2 p. m. en la misma propiedad. Medidas que establece la escritura hipotecaria 9m55 (11v03) de frente por 57m41 (66v29) de fondo en el lado SO. 34m42 (39v75) en el del NE y 2v67 (3v08) en el contrafrente al NO. Según mensura del tasador, mide 9m55 (11v03) de frente por 59m70 (68v94) en el lado SO. El costado NE. á los 21m70 (25.06) de la línea del frente, tiene un martillo á favor de 9m07 (10v47) de SO. á NE., á cuya altura prosigue hacia el fondo en una extensión de 35m29 (41v90) hasta dar con el contrafrente, que mide 2m87 (3v31). Edificio: al frente una casa con sala para negocio, 2 habitaciones, sótano, cocina, zaguán, etc. Atrás un departamento con 2 piezas, cocina, w. c., etc., y al fondo un galpón de 2 plantas. 8 o|o como seña y á cuenta de precio y 2 o|o de comisión. Informes, en nuestra casa, 318 San Martín 326.—Corvera y Peralta Martínez m30

TERRENOS

EN VILLA ORTUZAR—LOS terrenos de Montarcé. A plazos. 33 terrenos, notables por su situación. 13 lotes dan frente á Triunvirato, Guevara, Tronador y Fraga, frente por frente á la gran estación y talleres del tranvía Lacroze y 20 otros lotes en la manzana circundada por las calles Giribone, Plaza, Holmberg y Charlone, á media cuadra de la Avenida Alvarez Thomas, con tranvías como en Triunvirato, de ida y vuelta al centro. Son terrenos altos y de medidas adecuadas á la edificación que allí corresponde y están rodeados de la numerosa edificación de ese barrio moderno y de notables adelantos. Sin base. Cuarta parte al contado y el resto á 6, 12 y 18 meses de plazo, sin interés.

EL DOMINGO 6 de Abril, á las 3, en los mismos terrenos. Invitamos á visitar los terrenos y ofrecemos planos que pueden pedirse por correo ó personalmente, en nuestra casa, 318 San Martín 326. Títulos perfectos. Escrituras por don Pedro Astudillo.—Corvera y Peralta Martínez. m23

PRECIOSO TERRENO CENTRAL. A plazos, Lavalle 2528 á 2534, entre Paso y Larrea. A una cuadra de los bulevares Corrientes y Pueyrredón. Tiene medidas especiales para la construcción de dos hotelitos ó de una serie de casas de alta renta. Venta decidida, por división de condominio. Base, $ 25.000. Mitad al contado y mitad á un año, con 7 1|2 por ciento de interés y garantía hipotecaria.

EL DOMINGO 6 de Abril, á las 5, en la misma propiedad. Medidas dentro de líneas municipales definitivas: 15v34 de frente por 15v46 de fondo en el lado E. y 12v81 en el del Oeste. Título perfecto. Informes en nuestra casa, 318 San Martín 326.—Corvera y Peralta Martínez m23

TERRENO EN BANFIELD— Central y muy lindo. Independencia entre Gascón y la vía del ferrocarril Sud. A tres cuadras de la estación del ferrocarril y á pocas varas de los tranvías eléctricos á plaza de Mayo. Las medidas son superiores para la edificación que allí corresponde. Base $ 9 la v. c. Reconoce una hipoteca de $ 3000 hasta Enero de 1914, con opción á 1 año más, 6 interés de 8 o|o anual. La diferencia entre la hipoteca y el precio puede abonarse mitad al contado y mitad á un año con garantía hipotecaria en segundo término y 8 o|o de interés.

EL DOMINGO 6 de Abril, á las 4, en el mismo terreno. Mide 11 varas de frente al Sur por 50v11 de fondo. Superficie 601.32 varas cuadradas. Está rodeado de alambre tejido. Tiene una pieza de madera y aguas corrientes. Título perfecto.—Corvera y Peralta Martínez. m26

En VILLA ORTUZAR—A pagos. Cuatro lotes rodeados por los bulevares Triunvirato, con adoquinado y tranvías, Chorroarín, Bella Vista y De los Incas, 2 con frente á Rosetti entre Acha y Donado, y dos con frente á Caldas entre Chorroarín y Donado. Sin base. 20 por ciento al contado y el resto en 50 mensualidades sin interés y con títulos definitivos.

EL DOMINGO 6 de Abril, á las 4.30, en los mismos terrenos. Títulos perfectos. Escrituras por la oficina del señor Parodi.—Corvera y Peralta Martínez. a1

Para EMPLEADOS y OBREros. Notables terrenos por su especial situación. Sobre la estación Constitución, á tres cuadras al SE. de la nueva estación Gerli, del ferrocarril Sud, en el kilómetro 6, entre Avellaneda y Lanús y á dos cuadras del bulevar Pavón, con adoquinado y tranvías á Plaza de Mayo, cuatro y media manzanas divididas en 130 lotes de toda medida, con frente al bulevar Rodríguez y á las calles de la Serna, Brandsen, General Hornos y Buchardo. La ubicación de los terrenos de hecho incorporados á la capital, pues sólo están á 8 minutos de viaje, ofrece las mayores ventajas para los industriales, empleados ó obreros, en el establecimiento en la capital, los exige una residencia próxima. Sin base, á pagar en ochenta mensualidades, sin interés, con títulos definitivos y posesión inmediata, dos mensualidades en el acto de la venta, 2 al escriturar, y en sus vencimientos respectivos las 76 restantes.

EL DOMINGO 20 de Abril, á las 2, en los mismos terrenos. Ofrecemos planos de detalle que pueden pedirse por correo ó personalmente en nuestra casa, 318 San Martín 326. Escrituras por la oficina del señor Alejandro Garayoechea, en Avellaneda.—Corvera y Peralta Martínez. a1

CAMPOS

CAMPO EN NAVARRO—A media legua, próximamente, al Sud Oeste de la estación Los Marianas, de la Compañía General de FF. CC. de la Provincia de Buenos Aires, 297 hectáreas, 76 [illegible] y se compónen de campo alambrado en todo su perímetro. Es parte de la antigua estancia de la sucesión de don Juan Shannhan. Base, $ 155 la hectárea. Reconoce una hipoteca de pesos 20.289, con la que deberá continuar el comprador, pagadera en tres cuotas, de pesos 6.762.66 cada una, con vencimiento en 15 de Julio próximo, la primera, y en iguales fechas de 1914 y 1915 las otras, con interés de 7 por ciento anual, por semestre adelantado.

EL MARTES 8 de Abril, á las 3, en nuestra casa, 318 San Martín 326. Mide 1456 metros en el lado Nordeste, lindando con G. Smith y S. Santana, 1.334 metros en el costado Sudoeste, por donde limita con Smith; 2366 metros al Noroeste, lindando con Brígida H. de Shannhan y María S. de Phelan y 1988 metros en el lado Sudeste, por donde limita con Rafael Amato. Para visitar el campo, dirigirse en la estación Las Marianas, al almacén del señor Ugarte, proporcionará medios de trasporte. Se puede ir y venir el mismo día, empleando los trenes que salen los martes, jueves y sábados. Título perfecto.—Corvera y Peralta Martínez. m27

CAMPO EN GENERAL PINto.—655 hectáreas de riquísima tierra dividida en 6 lotes de 50 á 104 hectáreas. Dista 12 cuadras al Sur de la estación pueblo Blaquier (F. C. P.) y es parte del antiguo establecimiento La Filadelfia. Tiene condiciones inmejorables para todo destino, todo su perímetro está muy bien alambrado y el agua, que es de buena calidad, se encuentra á distancias de 2 1|2 á 4 metros. Hay casa y galpón de hierro, molino con gran tanque, bebedero, corrales etc., en el lote 3. Base, $ 180 la hectárea. Tercera parte al contado y el resto, en tres cuotas iguales á 1, 2 y 3 años con 7 por ciento de interés anual y garantía hipotecaria.

EL SABADO 19 de Abril, á las 3 de la tarde, en nuestra casa, 318 San Martín 326. Linderos: El conjunto del campo linda al NO. con la sucesión de Adolfo Casal, al NE. con Luciano Berti, al SE. con Bonahora Hnos. y al SO. con Juan Arrua-barrena. Alambrados: son propios los que limitan con Juan Irite, sucesión de Adolfo Casal y Luciano Berti, y medianeros los que limitan con Bonahora Hnos. y Juan Arruabarrena. Título perfecto. Escrituras por la oficina de don Alberto Haedo.—Corvera y Peralta Martínez. a2

S. A. Cremona

PROPIEDAD ESQUINA A plazos, á todo costo en el Caballito. Calle Monte Egmont 1522, esquina Seguí, á una cuadra de Bella Vista con el eléctrico número 58, á 4 de los bulevares Gaona y San Martín, con las líneas números 59, 90, 93, 94 y 95. Barrio moderno. Mide 9.78 varas á Seguí, 27.50 á Monte Egmont, y 12.12 en el contrafrente, su edificación en dos cuerpos consta: la esquina de salón con sótano, habitación y demás detalles, la casita que le sigue, con 4 piezas, cocina, w. c., baño, patio, carpintería de cedro, etc., pozo semisurgente con molino. Base, $ 17.500 de la que se deducirán $ 7.000 en cédulas argentinas á estilo de plaza y el excedente mitad al contado y mitad al 31 de Diciembre de 1913, con 7 o|o de interés.

EL DOMINGO 6 de Abril, á las 4.30. Visítese. Seña, 8 por ciento. Comisión, 2 por ciento Datos, San Martín 56, altos.

EN TALLERES, F. C. SUD. Cuatro lotes pequeños en 10 mensualidades sin interés. Base, $ 10 mes el lote, esquina Viamonte y Berlín á pocas cuadras de la estación, á 15 minutos de Constitución, barrio todo edificado.

EL DOMINGO 6 de Abril, á las 3 de la tarde. Se exigirá una mensualidad en el remate y 3 más al escriturar. Comisión, 2 por ciento. Planos y datos, San Martín 56.

Carlos Olmi

JUDICIAL — HACIENDAS. Liquidación de todas las haciendas existentes en el establecimiento Las Helenes, Pampa Central, sección 13, lotes C. Lote 13, pasando la estación Telén, F. C. O., 6.326 lanares, 644 vacunos y 17 yeguarizos. En lotes grandes. Los interesados pueden revisar las haciendas, con toda anticipación. En el campo hay encargados que facilitarán la inspección. Los trenes salen á las 8.05 p. m., de la estación Once, los martes, jueves y sábados para la estación Telén, F. C. O., desde donde hay medios de locomoción para llegar á Las Helenes. Oportunamente detalles y fecha de la venta. Mandan del señor juez civil de la capital, doctor Nicanor González del Solar (hijo), secretaría Cúneo, en la sucesión de don Sebastián Delgado. Datos, Reconquista 353. U. T. 3290 (Avenida). —Carlos Olmi.—Los compradores pagarán el 4 por ciento de comisión á su cargo. v2a

JUDICIAL — HACIENDAS. —Liquidación de las haciendas del establecimiento Las Helenes, Pampa Central, sección 13, lotes C. Lote 13, pasando la estación Telén, F. C. O. Lanares: 6.326 ovejas, siendo la mitad capones y borregos. Vacunos: 681 ó sean 325 novillos de 1 á 2 años, 351 vacas nuevas y 105 terneros. Caballar: 22 caballos, en buen estado. Venta al corte. Los lanares en lotes de 1.000 cabezas y los vacunos de á 100, todo con opción á mayor número ó al total. El corte se hará en el orden que se realice la venta. Las haciendas están á la libre inspección de los interesados en el establecimiento. El señor Avelino Coviaga, de Curró Mahuida, depositario, dará todos los datos que se soliciten. Los trenes salen de la estación Once á las 8.05 p. m. los martes, jueves y sábados y llegan al día siguiente á las 12.40 de la tarde á Telén, F. C. O., desde donde hay medios para trasladarse á Las Helenes ó sea el campo de Amador Tabarés. Orden del señor juez civil de la capital, doctor Nicanor González del Solar (hijo), secretaría Cúneo en la sucesión Sebastián Delgado.

EL LUNES 21 de Abril, á las 3 de la tarde, en nuestra casa, Reconquista 353, Buenos Aires. Los compradores pagarán el 4 por ciento de comisión. Pídanse folletos con todos los detalles completos, por correo, teléfono ó personalmente á Carlos Olmi, Reconquista 353. Unión Telefónica 3290 (Avenida). Buenos Aires. a2

PRECIOSO PETIT HOTEL A plazos. A 9 cuadras de la plaza Victoria, 12 habitaciones, hall, 2 baños instalados, amplia cocina. Todo de primer orden, sólido, moderno, elegantísimo. Piedras 730, centralísimo Oportunamente fecha y detalles. Puede visitarse con tarjeta nuestra. Se reciben ofertas particulares.—Carlos Olmi, Reconquista 353. U. T. 3290 (Avenida). a1

Arturo Santiso y Cía.

BACACAY 3418 Y 20, ENTRE Concordia y Orán con tranvía á su frente, á dos cuadras de la Avenida Rivadavia y á 3 de la estación Vélez Sársfield (F. C. Oeste). Mide 10 varas de frente por 12 de fondo, su edificación consta de salón para negocio con persianas metálicas, 3 dormitorios, 1 pieza de servicio en alto, cocina, w. c., frente imitación piedra, patio mosaico, cielos rasos de yeso, carpintería de cedro, puerta cancel, entrada para familia independiente, agua corriente, etc. Puede visitarse.

EL DOMINGO 6 de Abril, á las 4 de la tarde, en la misma propiedad. Base, $ 9 000, reconoce en hipoteca $ 6.835 80 pagaderos en $ 109.20 mensual, durante 7 años y 5 meses, con la que podrá cargar el comprador. Títulos perfectos. Seña, 8 por ciento. Comisión, 2 por ciento. Más datos, Maipú 126, U. T. 3089, Avenida ó Rivadavia 5613. a1

Mario Seeber & Delucchi

PROPIEDAD PERDRIEL 447 49 y 51, recién construida. Entre Avenida Alcorta y Brandsen. A 4 cuadras de Caseros. 2 de la Avenida Vélez Sársfield, 6 de Constitución y 4 de las estaciones Soler y de la Cía. Gral. Con adoquinado y vereda. Con el eléctrico 24 á 12 cuadras. Edificio de 2 pisos y subsuelo, en un terreno de 9v47 frente por 17v98 fondo. Todo central y materiales de primer orden. Piso bajo: Salón al frente, vestíbulo 2 dormitorios, 2 piezas más, 1 de servicio, cocina, etc. Piso alto: 2 salas á la calle, vestíbulo, 3 dormitorios, 2 piezas más, pieza servicio, cocina, etc. Tirantería de hierro, techo azotea con mosaico, cielorrasos yeso, pisos pino tea, carpintería cedro, escalera mármol, molino con bomba, gas, instalaciones cloacas, etc. Base, $ 38.000, 1|3 al escriturarse y 1|2 hasta 5 años de plazo con 7 o|o de interés.

EL DOMINGO 6 de Abril, á las 4, en la misma.

EN FLORES — CASA MO- derna, calle Flores 3683. Al lado de la esquina Esperanza y calle por medio con la estación Vélez Sársfield. A 50 metros de la Avenida Rivadavia. Entre edificios de primer orden y con la perspectiva del subterráneo en construcción. Base, $ 14.000. A plazos.

EL DOMINGO 6 de Abril, á las 4.30, sobre la misma. Mide 8v73 por 26 varas, y consta de hall, sala, comedor ochavado, 3 dormitorios, baño con agua caliente y fría, cocina con económico, w. c. para servicio y una pieza en altos, cielos rasos de yeso, pisos de tea y mosaicos, carpintería y colosías de cedro, gas, agua corriente y obras internas. No falta un detalle. Visítese. Título perfecto. Seña, 8 por ciento. Comisión, 2 por ciento. Más datos, B. Mitre 463.—PIETRANERA y Cía. m30

AVENIDA LACROZE y FRA- ga 717.—Hermosa casa recien construída sólida y confortable. En lo mejor de la capital para residencia de familias, por su altura y edificaciones modernas. Con eléctricos á todas direcciones. Base, $ 13.000, á plazos. Excedente al contado.

EL DOMINGO 6 de Abril, á las 3, en la misma. Mide 10 por 28 varas y su edificio se compone de sala, zaguán con mamparas, vestíbulo, 3 dormitorios, comedor, baño, cocina, pieza en altos y demás dependencias, cielos rasos de yeso, pisos de tea y mosaicos, azulejos, mármoles y detalles de lujo. Visítese. Título perfecto. Seña, 8 por ciento. Comisión, 2 por ciento. Más datos, B. Mitre 463.—PIETRANERA y Cía. m|d

CASA EN EL CENTRO DEL Caballito, calle Figueroa 1219, entre Paraguarybo y Payssandú. Próximas á las avenidas Gaona y San Martín, ambas adoquinadas y con doble vía de eléctricos. Base, 3.700 $ en mensualidades.

EL DOMINGO 6 de Abril á las 3, en la misma. Edificio de frente moderno, 2 dormitorios, una pieza chica y demás dependencias. Cielos rasos de yeso, carpintería de cedro, pisos de tea y mosaico y demás detalles. Visítese. Título perfecto. Seña, 8 por ciento Comisión, 2 por ciento. Más datos, B. Mitre 463.—PIETRANERA y Cía. m30

TERRENO EN FLORESTA. A una cuadra de la Av. Rivadavia (con doble vía de eléctrico y próximamente el subterráneo). White entre Remón L. Falcón y Rafaels. Base, $ 5 la v. c.

EL DOO. 6 de Abril, á las 3.30. Mide 6.45 v. c. Ubicación muy recomendable, por su proximidad al gran parque Olivera. Al lado de la esquina Falcón. Rumbo Oeste. El único sin edificar. Título perfecto. Seña 8 o|o. Comisión 2 o|o. Más datos, B. Mitre 463.—PIETRANERA y Cía. m30

8 LOTES EXCEPCIONALES. En 40 mensualidades. En plena capital y con la estación Pueyrredón dentro de los terrenos. Calles Condarco, Cabezón y Bolivia. Es la más saliente ubicación de la hermosa localidad. Pueyrredón está á 20 minutos del Retiro y á 3 de Villa Urquiza y es de los barrios nuevos de la ciudad el que más ha progresado en el último año. Terrenos altos y de medidas convenientes. Venta sin base, En 40 meses sin interés.

EL DOMINGO 6 de Abril á las 4, sobre los mismos terrenos. Superficies que varían de 241 á 446 varas cuadradas. Visítese en la seguridad de que son inmejorables, para edificar la casa propia ó finca de renta. Seña 3 mensualidades. Títulos perfectos, inmediatos y definitivos por ante los escribanos Martín y Valenzuela. B. Mitre 519. Posesión en el acto. Comisión 2 o|o. Más datos y planos detallados á nuestro escritorio, B. Mitre 463.—PIETRANERA y Cía.

SUD AMERICA Y NEU- quén. En el centro de Flores. Notable terreno esquina, de 16 v. á la primera por 30 á la segunda, con adoquinado y vereda pagos. El eléctrico doble vía por Gaona, hasta Nazca, será en breve un nuevo factor de valorización y progreso de ese importante barrio. Base $ 18 v. c., con plazos en mensualidades.

EL DOMINGO 6 de Abril, á las 4.30, en el mismo terreno. Mira al NO. Título perfecto. Seña 8 o|o. Comisión 2 o|o. Informes B. Mitre 463.—PIETRANERA y Cía. m30

Av. PROVINCIAS UNIDAS (adoquinada y con doble vías de eléctricos), entre Fonrouge y Larrazábal. Precioso terreno de dimensiones ideales y en un parajo de indiscutible porvenir, rodeado de edificación moderna y en barrio sumamente comercial. Venta á su base, á tanto la v. c. A cómodos plazos.

EL DOO. 6 de Abril, á las 4.30, sobre el mismo. Mide 10 v. x 45. Mira al S. Es indicadísimo para edificar la casa de familia, por ser un sitio muy poblado y de grandes perspectivas y adelantos. Está lindando con el edificio ocupado por una zapatería. Título perfecto. Seña 8 o|o. Comisión 2 o|o. Datos B. Mitre 463.—PIETRANERA y Cía. m30

TERRENO EN FLORESTA. A una cuadra de la Av. Rivadavia (con doble vía de eléctrico y próximamente el subterráneo). White entre Remón L. Falcón y Rafaels. Base, $ 5 la v. c.

EL DOO. 6 de Abril, á las 3.30. Mide 6.45 v. c. Ubicación muy recomendable, por su proximidad al gran parque Olivera. Al lado de la esquina Falcón. Rumbo Oeste. El único sin edificar. Título perfecto. Seña 8 o|o. Comisión 2 o|o. Más datos, B. Mitre 463.—PIETRANERA y Cía. m30

Tomás Caballero

JUDICIAL. — EN FLORES la propiedad Avenida Gaona 1976, entre Andrés Lamas y Terrero. Barrio inmejorable y con todo clase de comunicaciones. Con frente á las 19 de Flores á plaza Italia y á 20 de Vélez Sársfield á H. Mitre y Mataderos. Chiclana, Moreno, pasan por su frente. A 200 metros está la Avenida Bella Vista, con la línea 88 de Flores á Belgrano. En construcción sólida, moderna y dispuesta con medidas exactas para dos casas, con opción á levantar un cerco en medio del edificio. Tiene cimientos de 0.60, paredes de 0.45, tabiques de 0.30; servicio de agua corriente de semisurgente con molino. Pozos y sumideros asépticos, combinados, sistema inglés; cloacas y des

José Luis Domínguez

Sobre Floresta

90 lotes 90

10,000 ladrillos gratis á cada lote

Frente á

CIRCUNVALACIÓN Y PROVINCIAS UNIDAS

90 *LOTES SOBRE FLORES*ta. — Lomas del Mirador. — Base, pesos 9 por mes el lote, á liquidar, con 10.000 ladrillos gratis á cada lote. — Primera y única oportunidad. Los terrenos en venta dan frente á las grandes avenidas Provincias Unidas y Circunvalación. Son los terrenos más altos de Floresta, próximos á los tranvías eléctricos números 45 y 48, cuyo recorrido se ampliará en breve hasta los terrenos en venta. El adoquinado de la avenida Provincias Unidas ya en construcción pronto llegará hasta los mismos terrenos. La mayoría de estos lotes se hallan entre buenos edificios, siendo este un barrio que progresa rápidamente y contando ya, con importantes casas de comercio como ser: almacén, tienda, carnicería, peluquería, colegio y oficina de correos, alumbrado público y sociedad de fomento. A mi clientela y á todos los que quieran adquirir casi sin dinero un buen terreno, les recomiendo esta venta, en la que liquidaré á cualquier precio sobre la base, á tanto por mes el lote, en 100 mensualidades.

EL DOMINGO 6 de Abril de 1.30 á 3.40 de la tarde, saldrán tranvías gratis de plaza de Mayo (Victoria y Balcarce), los que también podrán tomarse á su paso por Paseo Colón, Chile, Independencia, Boedo, Carlos Calvo, Río Cuarto y Provincias Unidas. Saldrán tranvías gratis del Parque Patricios (Rioja y Caseros) á la 1 y 40. Los que no deseen los tranvías gratis, podrán tomar el número 42, combinación á los tranvías 45 y 48, y bajarse en Provincias Unidas y Murguiondo. Posesión inmediata. Comisión, 2 por ciento á cargo del comprador. La venta se realizará aunque llueva. Pidan planos y boletos en Sadi Carnot 932 ó en mis oficinas, Sarmiento 561. — José Luis Domínguez.

46 *LOTES á 150 METROS de* la estación Berazategui. F. C. S. lotes de 250 á 600 varas cuadradas situados en un paraje excepcionalmente alto y con frente al camino real, próximo á ser adoquinado. Berazategui está colocado en un lugar estratégico de la línea de Constitución á La Plata, motivo por el cual, es de ahí de donde parte el ramal del circuito á Florencio Varela, quedando por lo tanto beneficiado con doble servicio de trenes como ser: los de vía Quilmes y vía Temperley. Base $ 2 por mes el lote, en 80 mensualidades, sin interés.

EL DOMINGO 6 de Abril, á las 2 de la tarde. Planos y boletos, Sarmiento 561.—José Luis Domínguez. 1p

719 *LOTES, A 5 CUADRAS* de la estación Ituzaingó. F. C. O., y sobre el subterráneo (ferrocarril eléctrico entre plaza de Mayo y Luján) Actualmente es Ituzaingó el pueblo del Oeste que con más rapidez se ha poblado, siendo por lo tanto su valorización constante, dista 35 minutos del Once, horario que será reducido casi á la mitad del tiempo, una vez inaugurado el subterráneo, cuyos trabajos son del dominio público que se encuentran en plena acción. Venta con opción de un lote á manzanas enteras. Base $ 4 por mes el lote en 80 mensualidades sin interés.

—LOS DOMINGOS 13 y 20 de Abril, trenes gratis del Once á la 1.30. Planos y boletos gratis, Sarmiento 561.—José Luis Domínguez. 1p

A. H. Theulé

MERLO

Saldo de los

250 Lotes 250

EN 80 MENSUALIDADES

EN MERLO, F. C. O. — LA fracción más interesante por sus condiciones y ubicación, para la habitación permanente y la más indicada á una valorización inmediata, dadas las ventajas que le proporcionará el subterráneo y electrificación del F. C. O., ya en obra. Dista sólo ocho cuadras al SO. de la estación, con frente á los caminos reales á Moreno y Marcos Paz (cuyo adoquinado está en vías de ejecución) y á la vista del ramal del F. C. S. á Lobos. Venta, liquidación con base definitiva de pesos 4 el lote en 80 mensualidades sin interés.

EL DOMINGO 6 de Abril, á las 2.30 de la tarde, sobre los mismos terrenos. Habrá tren expreso á la 1.15 del Once, parando en Flores. Son 260 lotes, que se entregarán medidos y amojonados con calles abovedadas y aprobadas por la municipalidad, todas ellas perfectamente arboladas y alambradas. Seña, 2 mensualidades, otras 2 al retirar la libreta. Comisión, 2 por ciento. Planos é informes en mi escritorio, Florida 385.—A. H. Theulé. 1p

R.P.R.

Rogelio P. Rayneli y Cía.

A. Mayo 840, Victoria 839

32 *LOTES EN 80 MESES —* En Villa Lacroze, á 4 cuadras de la estación Caseros del tranvía Rural. La mansana, calles Castelar, Francia, Humberto I y Agustín de Vera. Base, $ 10 la mensualidad. Pidan planos, A 1 cuadra de la plaza Richmon-Ville, á 10 cuadras de la estación Palomar del F. C. P. A media cuadra de la quinta de Querci y de otras no menos importantes que ésta. Forma de pago: tres mensualidades al firmar boleto, tres al firmar las escrituras ante el escribano que oportunamente se indicará y las restantes del 1 al 10 de cada mes. Tren gratis de la estación Chacarita á las 2.30 en punto. Visiten los terrenos, son sitios: están en paraje de gran porvenir. Comisión 3 por ciento.

EL DOMINGO 6 de Abril, á las 3.—Rogelio P. Rayneli y Cía., Victoria 839. m16

Delfor del Valle

UNA CASA EN EL DOCK Sur—En 40 mensualidades. Sobre el tranvía eléctrico, al Riachuelo, en la calle de Madrid, manzana 218, con 330 varas cuadradas; 8 habitaciones de madera y hierro, 4 a., patio, empedrado, etc. Pago en 40 mensualidades, 6 al recibir el título provisional y el resto en 34 mensualidades pagaderas en mi escritorio, Perú 161, del 1° al 10 de cada mes, 7a. mensualidad desde el 1° de Mayo de 1913. Base, $ 10.000.

EL DOMINGO 6 de Abril, á las 3 p. m. Seña, 5 por ciento. Comisión, 2 por ciento. Perú 161.—Delfor del Valle. m30

Manuel Alvarez Drago

(Rivadavia 6842, U. T. 308 (Flores)

CENTRO DE FLORES — Casa 12.000 cédulas argentinas. Casa cómoda y bien ubicada, Av. San Pedrito 364, entre Convención y Bulevar Directorio. Base $ 18.000. Mide 11.54 varas por 49.15. Al corrupa. Edificio de tres grandes departamentos, comedor, cuarto de baño, cocina, w. c., pieza de servicio, dos patios mosaico, agua fondo, gallinero, galerías, vereda, etc., con tranvías á la puerta, á una cuadra de Provincias Unidas y 2 de Rivadavia. Recoleta 13.000 cédulas argentinas. El adoquinado á cargo del comprador, se paga en pequeñas cuotas trimestrales. Más datos, Manuel Alvarez Drago.

EL DGO. 6 de Abril, á las 4.30 de la tarde. m30

A LARGOS PLAZOS — EN Flores, Linda casa. Convención, al lado del n° 2116, entre Portela y Pergamino. Base $ 12.000. Mide 9.14 varas por 30. Al corrupa. Edificio nuevo, en cal, de 3 habitaciones y demás comodidades. Pagadero, cuarta parte al contado y el resto en tres cuotas anuales á 1, 2 y 3 años de plazo, con 7 ojo de interés. Escrituras ante el escribano José M. Torreguitar. Más datos, Manuel Alvarez Drago. Rivadavia 6842.

EL DGO. 6 de Abril, á las 4 p. m.

EN FLORES — LAFUENTE 1200 esquina Zubiría, frente á la estación Flores, 2 lotes de 10 varas por 42. Precio $ 2.500 cada uno. Base $ 2 por mes el lote. Sin interés. Escrituras en el acto. Comisión 2 por ciento. Más datos, Manuel Alvarez Drago, Rivadavia 6842.

EL DGO. 6 de Abril, á las 4 p. m.

FRANCISCO RAYNELI é HIJO

1032 Victoria 1032

JUDICIAL — DE CONFOR- midad al siguiente

EDICTO

Por disposición del señor juez de primera instancia en lo civil de la capital federal, doctor Arturo Seeber, se ha dispuesto la venta en público remate por los martilleros Francisco Rayneli é hijo, del terreno ubicado en la calle Rivadavia entre Loopardi y Manzone, al lado del 9650, de 8 m. frente al N. por 33.75 fondo; perteneciente á la sucesión de don Emilio Sánchez, que tramita por ante la secretaría del señor Carlos M. Fragueiro, bajo la base de las dos terceras partes de su tasación. La tasación importa $ 8.857.60. Los martilleros están autorizados á exigir en el acto de la venta el 5 por ciento de seña y el 2 por ciento de su comisión.—Buenos Aires, Marzo 6 de 1913.—Carlos M. Fragueiro.—El remate tendrá lugar en el mismo terreno con la base de $ 5.905.06 que son las dos terceras partes.

EL DOMINGO 6 de Abril, á las 3.—Francisco Rayneli é hijo, Victoria 1032. m25

EN SAN MARTIN — 10 NO- tables lotes de terreno, calles Los Andes, Tres de Febrero y calles Ramón L. Falcón y Caseros. Entre dos líneas de tranvías, donde hay aguas corrientes, luz eléctrica y rodeados de lindos y modernos edificios. Son los mejores terrenos de este lindo pueblo, con adoquinado á pocas varas, en fin, están en una ubicación lo más importante. Son sitios rodeados de todas clases de comodidades, midiendo desde 343 hasta 430 varas cuadradas cada lote. La venta será al contado para liquidar. Base $ 2 v. c. El escribano que otorgará las escrituras es el señor Edgardo Bordaverry. Seña, 8 o|o. Comisión, 2 o|o.

EL DOMINGO 6 de Abril á las 4. — Francisco Rayneli é hijo, Victoria 1032. m25

CASA CON PLAZO, — CA- lle Tarija 3517 y 19, entre Maza y el bulevar Boedo. Mide 10 varas por 20 vs. de fondo más ó menos y consta de sala, 4 piezas, mosaicos, etc. Entre las avenidas Garay, San Juan, con tranvías en todas direcciones, su situación es, pues, importante. Base pesos 9.000, de los que pueden quedarse debiendo pesos 3.000 á uno ó dos años de plazo con 7 por ciento. Produce actualmente buena renta. Seña 8 o|o. Comisión 2 o|o.

EL DOMINGO 6 de Abril, á las 2. m30

RIGLOS 871 ENTRE DIREC- torio y Zubiría. Casa con cédulas Mide 10 vs. de frente por 45 vs. de fondo y consta de amplio comedor, 3 piezas, baño, un galpón de material, yeso, cedro, mosaicos, etc. Adoquinado pago. Edificio amplio, cómodo y bien distribuido. Base pesos 15.000 incluídas 9.000 cédulas con las que deberá cargar el comprador. Seña 8 o|o. Comisión 2 o|o.

EL DOMINGO 6 de Abril, á las 2.30.—Francisco Rayneli é hijo. Victoria 1032. m30

ROJAS 549 ESQUINA Pasa- je Ortega. Casa con deuda al Banco El Hogar Argentino. Mide 13 vs. á una calle por 28 á la otra. Consta de dos salones 8 piezas, cielos rasos de yeso y adoquinado pago al frente por Rojas. Muy bien construída, ocupada actualmente por negocios. Produce pesos 186 al mes. Base pesos 14.750 que tiene de deuda al Banco Hogar Argentino y por la que se pagan 159 pesos por mes, es decir que con lo renta se paga al Banco. Seña 8 o|o. Comisión 2 o|o.

EL DOMINGO 6 de Abril, á las 3.30. m30

Juan P. Sánchez y Cía.

Socios: E. Arca y J. P. Sánchez

TERRENOS CENTRALES — Con edificios que producen renta. Calles Sarmiento y Billinghurst, por donde tiene los números 407 y 417, 4 lotes incluso la esquina. Edificados con sala y 5 habitaciones, cocina, w. c., cada uno. Dimensiones que varían entre 228 y 274 varas cuadradas. Edificación en buen estado, susceptible de refaccionarse con poco desembolso y producir alta renta. Con cloacas, aguas corrientes, pavimentos y rieles de tranvía á su frente. Liquidación resuelta con base de $ 50 la vara cuadrada. Títulos perfectos. Escrituras por el escribano señor Santiago M. Vincente, Florida 230, donde pueden ser revisados los títulos, por los interesados. Seña 8 o|o. Comisión 2 o|o. Solicítense planos é informes á nuestra casa, calle Florida 230, U. T. 451, Avenida.

EL DOMINGO 6 de Abril á las 4 p. m. en las mismas propiedades. m25

A. Freyre y Cía.

EN FLORES — AVENIDA Carabobo entre Rivadavia y R. Falcón, 3 lotes. A plazos. En el centro de esta importante parroquia. A solo 5 cuadras de la plaza é iglesia y en una de las situaciones más interesantes de la localidad. Venta sin base, á tanto la vara cuadrada; pagadero 1|3 parte al contado, 1|3 parte á 6 meses y 1|3 parte á un año de plazo, con garantía hipotecaria y 7 o|o de interés anual. Títulos perfectos. Escrituras por ante el escribano R. Benincasa.

EL DOMINGO 6 de Abril, á las 4. Cada uno de los lotes mide 10 varas de frente por 40.50 de fondo, término medio. Superficie 405 m. 413 varas cuadradas. Están unidos. Se dará opción. Adoquinado pago, luz eléctrica, aguas corrientes, etc. Seña 8 o|o. Comisión 2 o|o. Planos, Rivadavia 631.—A. Freyre y Cía. v8

ROSA C. DE CABRERA

EN FLORES. — NOTABLE terreno, Campana entre Morón y Tramway. Mide 12 por 54 varas. Base, 6 $ vara, á plazos; espléndido por sus medidas, adaptables para cualquier destino, en un paraje alto de gran porvenir, y donde la edificación hace prodigios, á dos cuadras al Norte de Avellaneda, de Nazca y 6 de Rivadavia con adoquinado y eléctrico á todas direcciones. Condición de la venta: mitad al contado y mitad á un año sin interés.

EL DOMINGO 6 de Abril, á las 2 de la tarde, en el mismo. 8 por ciento de seña y 2 por ciento de comisión. Datos y planos, Rosa C. de Cabrera, Victoria 561. m30

AVENIDA JONTE Y SAN NI- colás, á plazos. Esta notable esquina frente al Norte y Este, dividida en 6 lotes ideales con superficies que varían de 550 á 600 varas cuadradas. Base, $ 2 vara cuadrada. En medio de compacta edificación, colegio del Estado, á las 40 varas, Avenida Jonte arteria importante, en breve tiempo con adoquinado y eléctrico, paraje alto y de inmenso porvenir, dista sólo 5 cuadras de Segurola, adoquinada y con la comodidad de ómnibus eléctricos automóviles y de 9 de la estación de Villa del Parque. Condición de la venta: tercera parte al contado, tercera á 6 meses y tercera parte á un año, firmando pagarés hipotecarios sin interés. Escrituras por ante los escribanos Valenzuela y Martín.

EL DOMINGO 6 de Abril, á las 4 de la tarde, sobre los mismos, 8 por ciento de seña y 2 por ciento de comisión. Datos y planos, Rosa C. de Cabrera, Victoria 561. m30

Manuel Campos

40 LOTES EN 60 MENSUA- lidades. El último saldo de la conocida quinta de Plana. Unicos terrenos sin edificar en toda esa zona, hoy cubierta por construcciones modernas vallosas, Caracas, Dungeness, Vírgenes y Monte Egmont. Ubicación estratégica dentro de lo que forma la parte central de Flores y donde convergen todos sus adelantos, como ser adoquinados, tranvías, luz eléctrica y todos aquellos elementos de progreso indispensables. A pocas cuadras de la plaza Pueyrredón á una de Gaona y de Boyacá y entre un macizo de población importante que le da la característica de los barrios modernos. Son 40 lotes, en su mayoría pequeños, que van á realizarse sin base alguna, al solo objeto de terminar definitivamente con la fracción que corresponde á la quinta de Plana. Escrituras á los 30 días de la fecha del remate por ante los escribanos señores Ratto y Pita, Victoria 788, con títulos perfectos, de primer orden. Lotes amojonados, dentro de líneas municipales. Posesión inmediata.

EL DOMINGO 6 de Abril á las 2 p. m., sobre Caracas, hay 5 esquinas que hacen ángulo á las calles Dungeness, Vírgenes y Monte Egmont. Mide 11.32 varas por 32.50, 16 otros de 10 varas por 32.50 y once lotes de 10 varas por 42. Con frente á Vírgenes, 2 lotes de 10 varas por 31.50 y con frente á Monte Egmont, 4 lotes de 10 varas por 26 á 35 de fondo. El pago se hará en 60 mensualidades sin interés, tres de las cuales se abonarán en el acto del remate, otras tres al escriturar dentro de los 20 días y las restantes mes á mes, en el lugar que oportunamente se indicará. Visítense los terrenos y pídan planos en mi casa 552, B. Mitre 556.—Manuel Campos. m16

5 LOTES INCLUSO 2 LIN- das esquinas, en Lanús, sobre su centro importante, entre un sinnúmero de construcciones nuevas, á dos cuadras de la estación del F. C. S., una del bulevar Avellaneda (adoquinado) y del tranvía y en una ubicación donde su valorización es positiva, pues día por día se cubre con un nuevo edificio moderno. Calle Ituzaingó esquina á Santa Rosa y Sipe-Sipe esquina á Casguaxú. Títulos perfectos. Facilidades de pago, sin interés.

EL DOMINGO 6 de Abril, á las 2. Son parte de los terrenos que correspondieron á la sucesión Lanús. En la esquina de Santa Rosa é Ituzaingó, hay 4 lotes (números 19 al 22, manzana D), de 10 x 11.72 varas de frente por 34, 31 y 61 de fondo. Superficies 350, 317 y 617 v. c. Las bases de venta varían entre $ 5, 6 y 7 la v. c. En esquina de Sipe-Sipe y Casguaxú (lote 31, manzana Z), tiene 10.30 varas por 21.50. Superficie, 240.63 v. c. Base, $ v. c. Siendo un firme propósito la liquidación de estos terrenos, y en adquisición una buena colección de capital, recomiendo se las visite y se estudie el negocio. Seña, 8 por ciento. Comisión, 2 por ciento. Informes, Paseo Colón, 4 piso, 552 B. Mitre. Guerrico y Williams. m16

Guerrico & Williams

CASAS

JUDICIAL. — ARENALES 1093 esquina Cerrito, en pleno barrio aristocrático. Gran casa habitación con ascensor, calefacción, teléfonos internos, etc., cuya distribución es la siguiente:

PLANTA BAJA—Hall con vitraux, sala, antesala, escritorio, gran comedor con estufa, antecomedor con montaplatos y cuarto de baño.

PRIMER PISO—Hall, 5 dormitorios, 2 piezas de baño, cuarto teléfono.

SEGUNDO PISO—Cuatro dormitorios, pieza de baño, terraza con jardín.

SUBSUELO—Cocina, 4 piezas para servicio, despensa, cuarto para planchar, carbonera. Terreno de 14.41 metros (18v64) de frente á Arenales, por 20.48 metros (23v65) de frente á Cerrito, teniendo respectivamente en sus contrafrentes 12.55 metros (14v49) y 18.53 metros (21v75), siendo las paredes medianeras. Base, $ 150.000.

EL MIERCOLES 9 de Abril, á las 3 de la tarde, en nuestra casa, B. Mitre 530, donde pueden solicitar prospectos con fotografía. Orden del señor juez doctor Raymundo Naveyra, secretaría del doctor Roberto Basavilbaso, en los juicios ab-intestatos de doña Dolores Peña de Calvo y don César Calvo. 8 por ciento de seña y á cuenta de precio y 2 por ciento de comisión. La propiedad puede visitarse en cualquier momento.—Guerrico y Williams m26

4 POCAS VARAS DE LA pla- za de Mayo, notable esquina con cédulas, Bolívar 190, 192, 196 y Alsina 489, 491, 493, 495, 499. La calle Bolívar quedará pronto convertida en bulevar en esa cuadra y la siguiente por ensanche de la acera opuesta, habiendo ya la Municipalidad adquirido con ese objeto todas las fincas desde Victoria hasta Alsina y estando edificándose el Colegio Nacional en la nueva línea. Edificio de planta baja y 2 pisos altos, algo antiguo pero que dada su excepcional ubicación, puede seguir dando gran renta por muchos años. Existen 5 negocios distintos en la planta baja é infinidad de escritorios en los altos, no reconociendo la propiedad ningún contrato de locación. Todo en soberbio terreno que mide 19.45 varas de frente á Bolívar, por 21.33 varas de frente á Alsina, con dos pequeños martillos á favor en la línea Norte, lo que da en el contrafrente de Bolívar 19.80 varas. Superficie, 419.30 varas cuadradas. Base, pesos 220.000, pudiendo el comprador hacerse cargo á estilo de plaza de una hipoteca de 150.000 $ en cédulas argentinas. Excedente al contado. Títulos perfectos.

EL MIERCOLES 9 de Abril, á las 3 de la tarde, en nuestra casa, B. Mitre 530, donde pueden solicitar mayores informes. Seña, 8 por ciento. Comisión, 2 por ciento.

JUDICIAL — ESTADOS Uni- dos 841, entre Piedras y Tacuarí. Casa-habitación en regular estado que consta de sala, comedor, 4 dormitorios, 3 piezas altas, cocina, dos patios, etc., en terreno de 7.58 metros (8v75) de frente por 30.31 metros (33 varas) de fondo. Base, $ 20.000.

EL MIERCOLES 9 de Abril, á las 2 de la tarde, en nuestra casa, B. Mitre 530 Orden del señor juez doctor Raymundo Naveyra, secretaría del doctor Roberto Basavilbaso, en los juicios ab-intestatos de doña Dolores Peña de Calvo y don Cesar Calvo. 8 por ciento de seña y á cuenta de precio, 2 por ciento de comisión. La propiedad puede visitarse de 2 á 4 de la tarde.—Guerrico y Williams. m26

SANTA FE 1946|1948 — A 1 cuadra de Callao, en la parte de mayor movimiento comercial de la importante arteria. Edificio antiguo, con 7 habitaciones y dependencias, en terreno de 8.25 por 70 varas, ó sea, 577.50 v. c. Base $ 180 la vara cuadrada, al contado, con títulos perfectos. Venta como judicial, por división de condominio entre mayores.

EL DGO. 6 de Abril, á las 4.30, en la propiedad. Seña 8 o|o. Comisión 2 o|o.—Guerrico y Williams. m30

TERRENOS

JUDICIAL. — LIBERTAD 378-386, entre Sarmiento y Corrientes. Dos espléndidos terrenos con construcciones antiguas, en sitio que queda recomendado con su sola enunciación.

LIBERTAD 386, mide 15.25 metros (17v61) de frente, por 31.05 metros (35v85) de fondo, con un martillo en contra de 2m.27 por 24m32, teniendo en el contrafrente 13.77 metros (15v90). Superficie, 428.57 metros cuadrados (571.43 v. c.) Base, $ 75.000.

LIBERTAD 378, mide 11 metros (12v72) de frente por 37.75 metros (43v59) de fondo. Superficie 415.25 metros cuadrados (553.80 v. c.) Base, $ 75.000.

EL MIERCOLES 9 de Abril, á las 3 de la tarde, en nuestra casa, B. Mitre 530, donde pueden solicitarse planos. Orden del señor juez doctor Raymundo Naveyra, secretaría del doctor Roberto Basavilbaso, en los juicios ab-intestatos de doña Dolores Peña de Calvo y don César Calvo, 8 por ciento de seña y á cuenta de precio, 2 por ciento de comisión.—Guerrico y Williams.

114 CUARTOS DE MANZA- na, á 30 minutos de la capital federal y á 30 minutos de La Plata, sobre las estaciones Plátanos y Conchitas, á menos de 2 cuadras de la primera y á 4 de la última, sobre la vía del F. C. Sud, con servicio de 30 trenes diarios. Terrenos sitos y pintorescos, apartentes para casas-quintas, en un sitio ideal para residencia de todo el año, manzanas alambradas y amojonadas, calles delineadas y abovedadas.

La evolución producida en los pueblos que rodean la capital, como Temperley, Lomas de Zamora, Quilmes y otros, donde no es un misterio que hay terrenos que no pueden adquirirse ni á 30 ni á 40 pesos la vara, debe repetirse necesariamente en parajes como Plátanos y Conchitas, dados los medios de movilidad con que se cuenta: trenes rápidos y frecuentes, tranvías en construcción para unir las dos capitales, así como el camino adoquinado y el especial para automóviles. Hoy ofrecemos estas tierras—que rogamos sean visitadas—por centavos y con enormes facilidades para su pago y toda persona provisora debe adquirir allí una fracción. Base 60 centavos la vara cuadrada, en 80 mensualidades, sin interés, exigiéndose solo 2 mensualidades y 2 o|o de comisión en el acto del remate y otras 2 mensualidades dentro de los 10 días, al entregarse las libretas. Las restantes se abonarán del 1 al 10 de cada mes, á contar del 1o. de Junio próximo, en nuestra casa, Bmé. Mitre 530. Por pago a contado descuento de 20 o|o sobre los plazos. Posesión y escrituras inmediatas; éstas ante el Sr. Ramón Pasel, con títulos perfectos.

EL DGO. 13 de Abril, á las 2, en los terrenos. Tren especial gratis, saldrá de Constitución á la 1.30. Pidan planos, boletos y otros informes á nuestra casa, Bmé. Mitre 530.—Guerrico y Williams. m30

CAMPOS

PUEBLO Y COLONIA ALTA Italia—3a. venta á liquidar. Pampa Central, sección 1a., letra A, lote 17. Rodeado de la estación Alta Italia, F. C. C. (ramal de Roberts al lote 21. Saldo 4000 hectáreas en solares, quintas y chacras. La calidad de la tierra que ofrecemos es inmejorable, sin desperdicio y tiene una buena capa de tierra vegetal, el agua garantida de muy buena calidad está á una profundidad de 4 á 5 metros. La venta es completamente liberal y sin pretensiones, sin base, á vender resueltamente todo. Las condiciones de pago son inmejorables. El pueblo á tanto por mes el lote pagadero en 60 mensualidades sin interés. Las quintas y chacras 20 o|o al contado y el resto á 1, 2, 3 y 4 años de plazo, con 7 o|o de interés anual. Posesión y escrituras inmediatas, éstas ante el señor Oscar Dias de Realicó ó ante el señor Manuel Pasel de Buenos Aires, con títulos perfectos. Comisión 3 o|o.

EL DOMINGO 20 de Abril á la 1 de la tarde en los mismos terrenos. Pidan planos detallados á los señores Maggio, Berastegui y Cía. en Mariano Moreno y en Alta Italia, ó á nuestra casa, Bmé. Mitre 530.—Guerrico y Williams. m16

PLATANOS

CONCHITAS

114 cuartos de manzana

Está á la vista la prodigiosa evolución producida en los últimos años en los pueblos que rodean la Capital, no siendo un secreto para nadie que en muchos de los pueblos del Sur como Temperley, Lomas de Zamora, Quilmes y otros hay muchísimos terrenos que no podrían adquirirse hoy por treinta ni cuarenta pesos la vara cuadrada.

La razón de ello es la gran facilidad obtenida con los nuevos medios de movilidad. Los caminos, los automóviles, los infinitos trenes suburbanos, han convertido los pueblos de veraneo en residencias de todo el año, y esa evolución practicada en los pueblos viejos, se ha producido de golpe en los nuevos en una forma inesperada. Con esto queremos decir que los terrenos que hoy vendemos entre las dos estaciones nombradas—á pocos minutos de la Capital,—á pocas cuadras del camino adoquinado de Buenos Aires á La Plata,—á enormes plazos y por pocos centavos la vara, están destinados á la misma valorización de todos los pueblos que los rodean, ubicados entre dos ciudades importantes día á día aumentarán su población y su valor. El comprador de hoy, un poco previsor, que destine una muy pequeña suma mensual para adquirir un pedazo de tierra apto para todo, se encontrará pronto con que á más de haber vivido en lo propio, tiene en su mano algo de tan distinto valor del que le daba cuando lo compró, que podría considerarse un hombre acomodado y en holgada situación.

Base: 60 cts. la vara

En 80 mensualidades

SIN INTERES

EL DOMINGO

13 DE ABRIL

GUERRICO & WILLIAMS.

1p

PASMAN, F. C. S.—POR OR- den de la Compañía de Tierras del Sur. Solares, quintas y chacras, rodeando la estación Pasman (línea de Alvear á Pigüé), partido de Coronel Suárez. Tierra de primer orden para toda clase de cultivos y especialmente para trigo, lindando con La Curumalán, de la que formaba parte, con agua buena de 5 á 8 metros. Quedan á solo 10 leguas del pueblo de Coronel Suárez y tiene como linderos á la colonia Sauce Corto, La Pradera, Norton, Castex y Onagoity, existiendo ya sobre la estación, una importante casa de negocio de los señores F. Goya y Cía., sucesores de Osinalde. Sin base, el pueblo á tanto el metro cuadrado, en 10 cuotas semestrales sin interés, exigiéndose dos semestres adelantados. Las quintas y chacras á tanto la hectárea, 20 por ciento al contado y el resto en 4 cuotas iguales á 1, 2, 3 y 4 años de plazo con 7 por ciento de interés anual por semestres anticipados. Los títulos provisionales y la posesión, se dan inmediatamente y las escrituras definitivas se otorgarán en las condiciones usuales por la compañía ante los escribanos de la misma, señores Rolón y Dibar. Nuestra comisión, 2 por ciento es á cargo de los compradores.—Importante: Los compradores de quintas y chacras, podrán pedir dentro del plazo de un año de su compra, la anulación de ésta y la compañía devolverá la parte de precio pagado. Es la mejor garantía de la bondad del campo. Los interesados pueden tomar el tren que sale de Constitución la víspera del remate, á las 8.20 de la noche, para estar de regreso el lunes á las 8.10 de la mañana en Constitución.

EL DOMINGO 6 de Abril, á la 1 de la tarde, en los mismos terrenos. Soliciten planos é informes á nuestra casa, B. Mitre 530.—Guerrico y Williams. m27

SAUL Z. HERRERA

20 LOTES ESPLENDIDOS á liquidar, en Floresta, A 1 cuadra de Rivadavia y del eléctrico núm. 2 á Liniers. Calles Alvarito, Ramón L. Falcón, Ascasuso, Ercilla y Miranda; sup. de 200 á 570 v. c. Sin base, á tanto la v. c. lindando con edificios, á solo 200 mts. de los talleres de Liniers, donde el comercio es activo y la valorización es sorprendente. Títulos perfectos ante los escribanos González Carú y Otto Spangenberg de Almagro. Más datos y planos, Corrientes 633 ó sucursal Flores, Rivadavia 7317.—Saúl Z. Herrera. Rte. 106.

EL DGO. 6 de Abril, á las 3.30. m30

CASA EN 100 MESES, SIN interés. En Floresta, calle San Nicolás esquina Dungeness. Mide 17.50x21.50 vs. base, $ 35 por mes, que dedictua de venta. Edificio compuesto de 2 piezas, cocina, jardín, árboles, etc. A 1 cuadra de Gaona y 5 de Avellaneda, con eléctrico. Más datos, Corrientes 633 ó sucursal Flores, Rivadavia 7317.—Saúl Z. Herrera. Rte. 111.

EL DGO. 6 de Abril, á las 4.30. m30

MEJOR QUE JUDICIAL — Vistoso chalet de elegante estilo, calle M. Dinero 3817 y Bahía Blanca. Base 5.000 $, por mensualidades. Edificio en cal, de vereja y jardín, 3 dormitorios, baño, pieza chica, cocina, w. c., pileta, galería, mosaicos. Barrio inmejorable á 60 v. de la fábrica de fósforos La Unión. Más datos, á Corrientes 633 ó sucursal Flores, Rivadavia 7317.—Saúl Z. Herrera. Rte. 110.

EL DGO. 6 de Abril, á las 5. m30

UNICO E IDEAL LOTE — En Floresta. Calle Azul entre Remedios y Arrecifes. Mide 10x40 vs., al lado del número 762. Base única de venta, 6 $ v. c. A 2 y 4 cuadras de Directorio y V. Unidas, con eléctrico. Barrio espléndido. Más datos, Corrientes 633 ó Rivadavia 7317.—Saúl Z. Herrera. Rte. 109.

EL DGO. 6 de Abril, á las 3. m30

CULPINA 315, FINCA CEN- tral. Como judicial. Por división de condominio, en terreno de 8.86x47.87 vs. Base 8.000 $, á plazos. Edificio de 8 piezas y dependencias, árboles frutales, gas, aguas corrientes, luz eléctrica y adoquinado, éste á cargo del comprador. A 3 y 5 cuadras de Rivadavia y plaza de Flores. Datos, Corrientes 633 ó Rivadavia 7317.—Saúl Z. Herrera. Rte. 114.

EL DGO. 6 de Abril, á las 2.30 m30

CHUBUT Y CAMPICHUELO Magnífica esq. Sobre el Parque Centenario, en lo chic de esa rogia y culminante ubicación. Calle Campichuelo y Antonio Machado, con sup. de 346 v. c. Sin base, á liquidar, 1|2 al contado y 1|2 á un año, interés 9 p. c. A 50 vs. de Chubut y vis á vis al Parque. Más datos, Corrientes 633 ó Rivadavia 7317.—Saúl Z. Herrera. Rte. 113.

EL DGO. 6 de Abril, á las 4. m30

LAFUENTE 791 — CASA BA- rata. Como judicial En Flores. Base 3.000 pesos, á plazos, para liquidar, por división de condominio. Edificio de 3 dormitorios, cocina y w. c. Barrio espléndido, á 1, 2 y 3 cuadras de 4 vías. San Pedrito, Directorio y Varela, todas con eléctrico. Más datos, Corrientes 633 ó Rivadavia 7317.—Saúl Z. Herrera. Rte. 115.

EL DGO. 6 de Abril, á las 4. m30

Patricio P. Sosa

EN NAVARRO, EL 6 de Abril á las 3 p. m. 40.000 en 5 lotes. A ocho cuadras de la estación Base 15 centavos metro. Planos, La Plata 48, 936. v4

Francisco Romano

EL DOMINGO 6 DE ABRIL á las 3 p. m. rematará en V. Urquiza, 2 casas Gavilán 4840 y 4850 entre Griveo y Guimpo, á 1 cuadra de tranvía 96 y 5 cuadras de la estación. Primera Mide 10 por 42 varas con 2 habitaciones material y dependencias. Otra 10 por 43 con 8 habitaciones y dependencias. Tienen de base Gavilán 4840 con 4.500 pesos al contado, 8 por ciento como seña y 2 o|o comisión. Títulos perfectos. Otra 8.500 pesos, á plazos 8 o|o de seña y 3 o|o. comisión. a2

QUINTA DE BOLLINI — CA- lle Arévalo 1352 entre Guayanas y Cabrera Mide 10 por 56 varas con 6 habitaciones y dependencias. Base 18.000 $ á plazos. 8 o|o de seña y 2 o|o comisión. Títulos perfectos.

EL DOMINGO 6 de Abril á las 4 p. m. Mayores datos, Maipú 159.—F. Romano a2

Arturo Demarco

JUDICIAL — CARLOS CAI- vo 2624, de 8.66 metros por 28 metros 432 milímetros, con sala, 5 dormitorios, dependencias, adoquinado, aguas corrientes, cloacas de aguas corrientes. Base 2|3 partes pesos 10.666 con 66 cts. Seña 8 o|o. Comisión 2 o|o. Al mismo tiempo y en la misma propiedad remataré un terreno en Morón, formando esquina, de 25 metros 98 á una calle por 43.30 á la otra. Base 2|3 partes, pesos 449, con 98 cts.

EL DOMINGO 6 de Abril, á las 2.30. Venta ordenada por el señor juez doctor Uladislao Padilla, secretaría F. Luna Valdés Testamentaría de Isabel Baratta de Gabiotta, informes, tribunales, ó Maipú 131. A. Demarco. m30

HERMOSO CHALET en VI- lla Devoto. Calle Morán 3545, entre Orán y Concordia, con tranvía número 86 á la puerta. 20 por 45 varas Edificio subsuelo, sótano, sala de billares despensa, pieza de servicio. Primer piso bajo: Sala, comedor, escritorio, cocina, w. c., hall, etc. Segundo piso: 4 dormitorios, baño, 2 dormitorios más, etc. Tiene pozo semisurgente aprobado por las obras de salubridad, 2 depósitos de agua para 2.000 litros cada uno, cochera, caballeriza, jardín, etc. Base 25.000 pesos, pudiendo ser comprado con 13.000 pesos al contado y el resto á 1 año y con el 8 o|o. anual de interés. En la misma.

EL DOMINGO 6 de Abril, á las 4. Informes, A. Demarco, Maipú 131. m30

EN 80 MENSUALIDADES, sin interés. Terreno 10 x 45, lindero al chalet, que rematará, calle Morán al lado del número 3545.

EL DOMINGO 6 de Abril, á las 4.—A. Demarco. m30

EN 80 MENSUALIDADES, sin interés, 1 casa y 2 terrenos, muy bien ubicados en Villa Devoto á un paso del tranvía. Calle con frente á la vía del ferrocarril del Pacífico entre San Nicolás y Esperanza. 10x28 á 34 varas de fondo cada lote. Están casi frente al Asilo Humberto 1°. Títulos perfectos en seguida. Maipú 131. —A. Demarco. Rematará

EL DOMINGO 6 de Abril á las 4. a2

5 LOTES EN 48 MENSUALI- dades, sin interés, en San Martín, frente á la parada El Tropezón, y con frente á las calles Devoto y Madero, todos lotes ideales base pesos 6 por mes. Título en segu

Bacigaluppi y Rúa

HOY MISMO

Sin pérdida de tiempo solicite Vd. un plano de los 400 lotes, rodeando la estación Florito y próximos al tranvía del puerto.

Venta en 100 meses, sin interés, con 10.000 ladrillos de regalo y base de $ 5 al mes por lote.

El remate se efectuará el Domingo 6 de Abril, á las 3. Tren y tranvías gratis.

Bacigaluppi y Rúa

AVISOS NUEVOS

LOMA DE SAINT JAMES EN Mar del Plata. Un espléndido terreno sobre la explanada y el mar. Lindando con los chalets que construye el doctor Luro y próximo á la plaza Grande en donde se halla el presidente de la Nación tiene elegida su residencia de verano. Es pues, una situación aristocrática y hermosa. Base de pesos $ la v. c. que es irrisoria si se tiene en cuenta lo excepcional de, paraje. Mide..... Más datos avenida de Mayo 672 al 82.—Bacigaluppi y Rúa. Rte 3.594.

EL JUEVES 3 de Abril á las 4 en nuestra casa. m27

CASAS

CASA EN FLORES. Av. P. Uribas 3028 entre San Ramón y Quirno Costa, propiedad edificada en terreno de 10 por 64 vs. más ó menos. Base $ 20.000. Reconoce una hipoteca de $ 16.00 al 8 %, saldo levantable cuando el comprador lo desee. Edificio de 3 dormitorios, comedor, cocina, pieza de servicio, zaguan, puertas cancha, pieza de servicio, zaguan, puertas cancha, pisos de tea, rasos de yeso cumbreras de marmo, gas, aguas corrientes, tranvía á la puerta y otros detalles que no se estimarán visitándola á 2 cuadras de la vacunta y 1 de San Pedrito, ambas con tranvías. Datos, Av. de Mayo 672|82.—Bacigaluppi y Rúa.—Rte. 3984

EL DGO. 6 de Abril á las 3 m29

CHALET EN BELGRANO— Av. del Tejar 2446, frente también á Zapiola, al lado del boulevard Montes de Oca. Mide: Base $ 20.000 que reconoce en hipoteca al 8 o/o a un año y el excedente al contado, sin dinero se compra! El edificio se compone de piso bajo y alto, consta el primero de gran vestíbulo, sala, comedor, antecomedor, toilette cocina, terraza 2 w. c., pileta de lavar, frente piso 1 departamento, con 2 piso alto, 2 amplios dormitorios, vestíbulo, cuarto de baño con artefactos sanitarios, terraza carpintería moderna mosaicos mármoles, escalera de cedro, persianas y celosías metálicas, cielos rasos de yeso, umbrales de mármol, pisos imitación piedra, jardín, glorieta instalaciones de gas, luz eléctrica, aguas corrientes y otros detalles. A 2 cuadras de la Av. Cramer y 6 de Calidad, ambas con eléctrico y frente á la Av. del Tejar adoquinada en toda su extensión, es por consiguiente una ubicación brillante que concurre con la importancia del edificio, algo notable merece visitarlo! Datos, Av. de Mayo 672|82.—Bacigaluppi y Rúa.—Rte 3961

EL DGO 6 de Abril á las 4 1|2. m29

EN BELGRANO, CASA mo- derna, frente á 3 avenidas! Av. del Tejar 2478 y Zapiola esquina á Av. Monroe, todas adoquinadas. 2 de Crámer y 6 de Calidad con eléctricos. El edificio se compone de frente imitación piedra con revestimiento de marmol, cancel, vestíbulo, 2 salas, con balcones y persianas metálicas, 2 comedores, comedor, baño con artefactos, cocina con económica de intermediario, 1 pieza en altos, galería de material, garage, w. c., entrada por la calle Zapiola, pileta de lavar, mosaicos extranjeros, luz eléctrica, agua corriente, etc. preparada para altos Recomendamos esta propiedad tanto por su edificio como por su ubicación que es descollante bajo todo concepto. Base $ 21.000 que reconoce en hipoteca al 9 1|2 o/o que podrá continuar por 2 años y el excedente al contado. Mide 9x16 sobre Monroe, 41x27 sobre del Tejar, 40x57 sobre Zapiola y 21x47 en el contrafrente Datos, Av. de Mayo 672|82.—Bacigaluppi y Rúa.—Rte 3952.

EL DGO. 6 de Abril á las 4 1|2. m29

AVENIDA SAN MARTIN 1984 entre Jonte y 2a Terrero, A 3 cuadras de la estación La Paternal Moderna casa de familia, edificada en terreno de 10 por 45 varas. Base $ 20.000. Reconoce una hipoteca de $ 15.000 al 9 o/o que vence el 29 de agosto de 1914 El edificio flamante y construido con buenos materiales se compone de vereda de material y hierro al frente jardín, 3 dormitorios amplios otro dormitorio más pequeño comedor pieza de servicio, vestíbulo hasta cocina y en el fondo un cuerpo de edificio de 4 habitaciones, 2 altos y 2 bajos Luce, calefacción de vapor, carpintería y cedulas de primera, patios de mosaico, pozo semi-surgente gas y otros detalles Está desocupada. Llave en mano. Ubicación sobresaliente en medio de grandes bulevares Bella Vista Warnes y San Martín con tranvías á todas direcciones Visitese Datos y planos, Avenida de Mayo 672|82 —Bacigaluppi y Rúa. -Remate 3964

EL DOMINGO 6 de Abril á las 3 1|2.

TERRENOS

EN 120 MESES — EN FLO- resta. El saldo de los 516 lotes sobre el parque Olivera. Avda Liberdi. Escalada, Derqui, calles Homero, White y otras. En plena capital, donde ya se han levantado más de 40 casas en los lotes vendidos. Este saldo sale á la venta po. cuenta y orden del doctor Bartolomé L. Barreto con resolución terminante de liquidar todos los lotes de esta primera fracción. Los que deseen invertir bien su economías, los que quieran efectuar una buena compra, un buen negocio de resultados positivos recomendamos estos terrenos, pudiendo abrigar la plena convicción de que realizarán la mejor operación del año. Debe tenerse presente que estos terrenos se hallan en la capital, en un barrio en continua transformación y donde la edificación surge resuelta y aceleradamente. 10.000 ladrillos de regalo por lote. Base pesos 10 al mes En su mayoría lotes amplios. Planos é informes personalmente ó por carta.—Bacigaluppi y Rúa. — Rte 3952.

EL DOMINGO 6 de Abril á las 3. Carruajes y tranvías gratis desde las avenidas Rivadavia y Lacarra á las 2. m28

41 LOTES EN LANUS. — Villa Sarmiento, sobre las calles Rodríguez, Francia y otras, á 5 cuadras al Sur de la avenida Pavón con tranvía 104 y 2 cuadras al Este de la estación. La Villa Sarmiento es el barrio más poblado de este pueblo, cuyos grandes adelantos son harto conocidos. Estos terrenos están casi puede decirse en el centro de Lanús, por la proximidad á la estación y á tranvía. La calle Francia se adoquinará brevemente como es del dominio público. Venta en 120 meses sin interes. Base, $ 10 al mes. Oportunamente detalles Planos por carta, teléfono ó persona mente. — Bacigaluppi y Rúa. — Rte. 3963.

EL DGO. 13 de Abril, á las 3. Tren gratis. m29

70 LOTES EN LA CAPITAL En 100 meses, sin interés. Entre Belgrano y Vías Urquiza Calles Campillo, Lierena, Andonaegui y Bárcena, próximos á las Avds. Triunvirato Beiza Vista Del Campo Avalos, Constituyentes y Chorroarín, con tranvías. Base $ 20 el lote. Una sola cuota al contado Panos, Av de Mayo 672,82.—Bacigaluppi y Rúa. Rte. 3993.

EL DGO. 20 de Abril á las 3 v9

VILLA DEL PARQUE — EN 80 meses. La esq. Chivilcoy y Nogoyá en 3 espléndidos lotes de 9 y 10 vs de frente por 21 y 27 vs de fondo Base $ 5 la vs en 80 meses sin interés, exigiéndose 3 en el acto del remate y 3 más al recibir la libreta, subsiguientes en el Banco Español y Río de la Plata. Una vez pagas 3 mensualidades, se les entregará títulos definitivos ante Valenzuela y Martín. Próximos á la estación del F. C. P. y de la Av. Tres Cruces. Las manzanas al predominan si viéndole de marco. Datos y planos, Av de Mayo 672|82.—Bacigaluppi y Rúa.—Rte 3981

EL DGO. 5 de Abril á las 4. m29

CENTRO DE LA CIUDAD. 7 lotes entrando 3 esquinas. En 60 meses. Calle Rojas (adoquinada) Arengreen y Plánes. A cuadra y media de la Avenida Gaona con tranvía, 4 del parque Centenario y 8 de Rivadavia. Los últimos terrenos del centro de un barrio hermoso, el que ofrece todas clase de comodidades. Estos terrenos cuyas superficies varían entre 190 y 409 vs. c. se venderán á cualquier precio. Sin base, á tanto la v. c. en 60 meses, sin interés, cobrándose 3 en el acto del remate y otras tres al recibir la libreta. Planos y datos, Avenida de Mayo 672 y 674.—Bacigaluppi y Rúa.—Remate 3962.

EL DOMINGO 6 de Abril á las 3. m29

70 LOTES EN LA CAPITAL En 100 meses, sin interés. Entre Belgrano y Vías Urquiza Calles Campillo, Lierena, Andonaegui y Bárcena, próximos á las Avds. Triunvirato Beiza Vista Del Campo Avalos, Constituyentes y Chorroarín, con tranvías. Base $ 20 el lote. Una sola cuota al contado Panos, Av de Mayo 672,82.—Bacigaluppi y Rúa. Rte. 3993.

EL DGO. 20 de Abril á las 3 v9

VILLA DEL PARQUE — EN 80 meses. La esq. Chivilcoy y Nogoyá en 3 espléndidos lotes de 9 y 10 vs de frente por 21 y 27 vs de fondo Base $ 5 la vs en 80 meses sin interés, exigiéndose 3 en el acto del remate y 3 más al recibir la libreta, subsiguientes en el Banco Español y Río de la Plata. Una vez pagas 3 mensualidades, se les entregará títulos definitivos ante Valenzuela y Martín. Próximos á las estación del F. C. P. y de la Av. Tres Cruces. Las manzanas al predominan si viéndole de marco. Datos y planos, Av de Mayo 672|82.—Bacigaluppi y Rúa.—Rte 3981

EL DGO. 5 de Abril á las 4. m29

CENTRO DE LA CIUDAD. 7 lotes entrando 3 esquinas. En 60 meses. Calle Rojas (adoquinada) Arengreen y Plánes. A cuadra y media de la Avenida Gaona con tranvía, 4 del parque Centenario y 8 de Rivadavia. Los últimos terrenos del centro de un barrio hermoso, el que ofrece todas clase de comodidades. Estos terrenos cuyas superficies varían entre 190 y 409 v

ADOLFO BULLRICH & Cia.

San Sebastian de Ambrosio Olmos

16.000 HECTAREAS al Sur de Córdoba

En los departamentos de JUAREZ CELMAN y RIO CUARTO

A 1 LEGUA DE LAS ESTACIONES LA CAUTIVA Y GRAL. LEVALLE (F. C. P.)

EN 119 LOTES DE 100 A 267 HECTAREAS

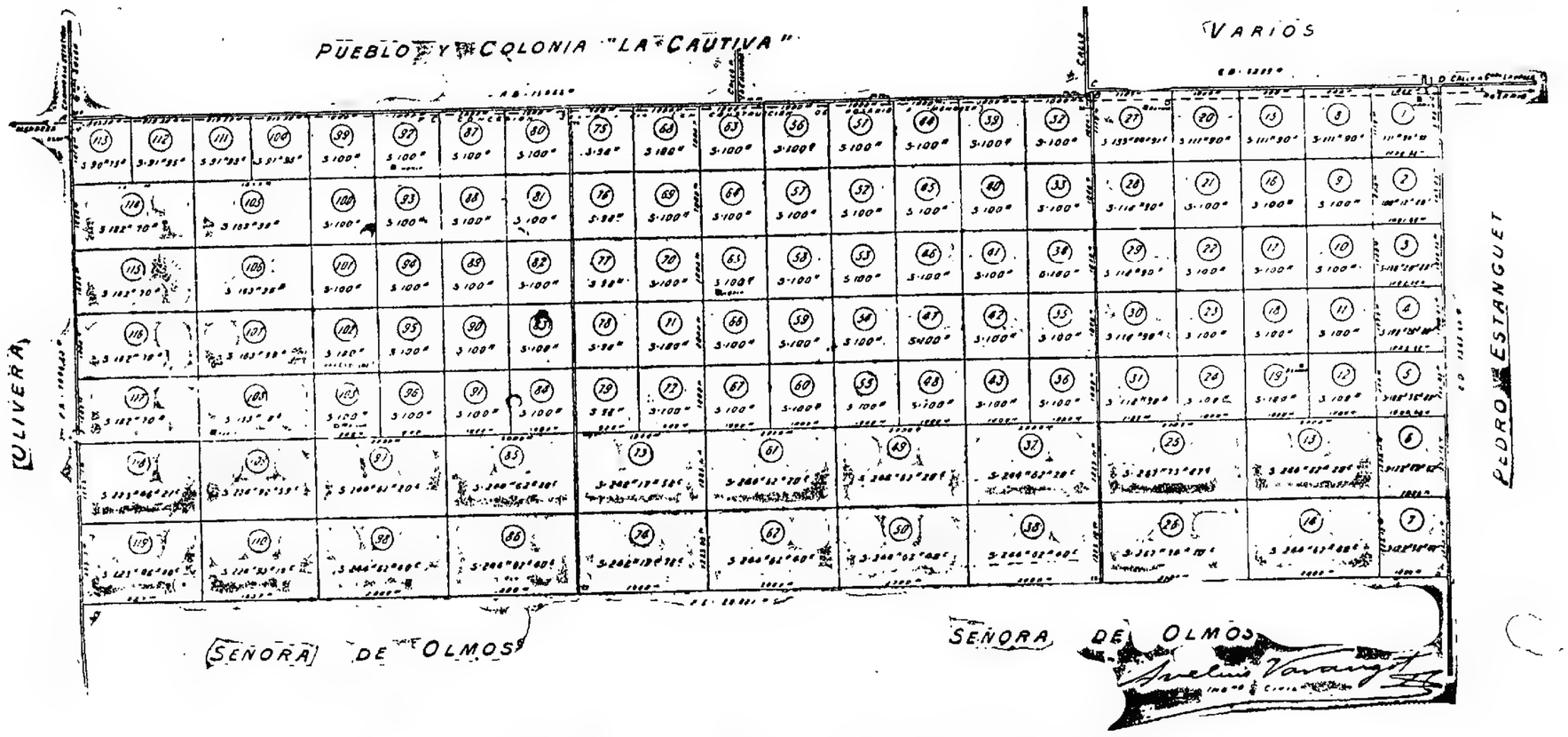

PLANO DE DIVISION

BASE $ 140 LA HECTAREA

A pagar 25 ojo al contado y el resto hasta 4 años de plazo

El LUNES 14 de ABRIL á las 3

EN NUESTRA CASA: FLORIDA 269 Y 273

ADOLFO BULLRICH & Cía.

CASAS

PROPIEDAD STUD, OMIGS 2571, entre Monroe y Guanacache. 24.92 varas cuadradas de terreno con edificio, que comprende 14 boxes, pieza de forrajes, cocina, dos cuartos de peones, botiquín, cuarto de monturas, molino y bomba para agua, pileta, etc. Base, $ 35.000. A pagar sólo $ 14.000 al contado y el resto á un año, con opción á otro, con garantía hipotecaria y 7 o|o de interés anual.

EL DOMINGO 13 de Abril, á las 10 a. m. en la misma.—Adolfo Bullrich y Cía. al

TERRENOS

TERCER REMATE DE TIErras de Huanguelén.—El éxito obtenido en los dos primeros remates que hemos efectuado el año pdo., y los continuos pedidos de lotes en compra privada, ha estimulado á los propietarios á ofrecer una nueva oportunidad á los numerosos interesados en adquirir en condiciones excepcionalmente ventajosas, solares, quintas y chacras en Huanguelén. Si bien la superficie es considerablemente menor, la calidad de las tierras á venderse es análoga al resto ya enajenado, pues es notoria la uniformidad de clase de los campos de Huanguelén, circunstancia precisamente que ha granjeado entre las cualidades que han contribuido á rodearlos del prestigio y la reputación de que gozan. Tierra especial para trigo, maíz, avena y alfalfa, sin tosca, con agua dulce entre los tres y cinco metros, servida por dos líneas férreas, la del Sud y la del Rosario á Puerto Belgrano, con tres estaciones dentro de ella, reune el máximo de las ventajas que puede ambicionar el hombre de labor que ha de explotarlas. Huanguelén no es ya una promesa, es una realidad palpable, en la condensación de energías y actividades que van á cooperar á su desenvolvimiento y valorización. Las 16.000 hectáreas de chacras, 127 quintas y 487 solares de pueblo, vendidos en los dos primeros remates y poblados en gran parte, le aseguran vida propia. En el pueblo se han edificado ya 40 casas, estando asimismo muy avanzada la construcción de la estación. En muy breve tiempo más, lo que fué el establecimiento de Huanguelén será un emporio de riqueza, cuyos beneficios reflejarán directamente sobre sus pobladores. El nuevo remate se efectuará

EL 16 DE ABRIL próximo en Coronel Suárez, y se realizará en las mismas condiciones de pago que los anteriores por liquidación de condominio entre los señores Cahan. Las bases de venta son de 160 $ la hectárea de los lotes de chacra, 250 $ la hectárea los lotes de quinta y 100 $ cada lote de pueblo. Forma de pago: los lotes de chacras reconocen una hipoteca de 45.40 pesos oro, equivalente á 103.17 $ m|n por hectárea, al 6 por ciento de interés con vencimiento en Enero de 1917, que deberán tomar á su cargo los compradores y que pueden cancelar en cualquier momento si no desean esperar su vencimiento. Del excedente hasta el precio de compra abonarán 25 $ por hectárea á los seis meses de la toma de posesión del campo, que será el 5 de Mayo próximo, y el resto mitad el 2 de Diciembre de 1916 y mitad el 2 de Enero de 1916, con garantía hipotecaria y 7 por ciento de interés anual que empezará á correr desde el 5 de Mayo próximo. Los solares y quintas se pagarán en diez cuotas semestrales sin interés. En cada caso la venta se hará con opción amplia y en la forma liberal usada en los remates anteriores. Oportunamente se distribuirán los planos definitivos con detalles completos. Inmediatamente habrá en el campo un representante de los propietarios para dar la posesión á los compradores que lo soliciten. Desde ya pueden hacerse los pedidos de planos por correo á fin de ser enviados tan pronto estén listos. Al efecto pueden dirigirse á nuestra casa Florida 269 y 273, Buenos Aires, ó á nuestra sucursal en Bahía Blanca, calle Donado 57.—Adolfo Bullrich y Cía. vi

CAMPOS

"SAN SEBASTIAN" DE AMbrosio Olmos.—16.000 hectáreas en la región sud de Córdoba, á 1 legua de las estaciones La Cautiva y Gral. Levalle (F. C. P.), en 119 lotes de 100 á 267 hectáreas, con aguadas y alambrados. El remate se efectuará el 14 de Abril próximo en nuestra casa, Florida 269 y 273. Base, $ 140 la hectárea. Pago: 25 ojo al contado y el resto hasta 4 años de plazo. Planos en nuestra casa. Informes: Florida 269 y 273, Buenos Aires.—Adolfo Bullrich y Cía. vi

lotes va á trasformar esa vasta y rica región en un nuevo emporio de actividad. El próspero desenvolvimiento que han adquirido las numerosas colonias que se han fundado en esos parajes, constituye la mejor promesa del porvenir que le está reservado á los campos de San Sebastián que hoy ofrecemos en venta. La provincia de Córdoba amplía su capacidad productora de cereales en proporciones realmente extraordinarias. Según los informes del Ministerio de Agricultura, la zona Sur de esa provincia ha rendido en la cosecha última nada menos que 1.460.000 toneladas de trigo, 280.000 de lino y 30.000 de avena, á esto agréguese la producción de maíz y la ganadera, pues el engorde y cría es otra faz de la riqueza colosal que se elabora en los campos alfalfados de esa región y, tendremos, en síntesis, la importancia que corresponde asignaria. El fraccionamiento de San Sebastián comprende 119 lotes con superficies que varían entre 100 á 267 hectáreas, algunos de ellos con poblaciones y aguadas. La base es uniforme $ 140 la hectárea, que se aconará: 25 por ciento al contado; 15 o|o á un año, 20 o|o á dos años; 20 o|o á tres años y 20 por ciento á cuatro años de plazo, con garantía y 6 o|o de interés anual á contar del día del remate. A los que deseen abonar el importe al contado se les descontará un 10 o|o sobre el total de las cuotas á plazos. El remate se efectuará

EL LUNES 14 de Abril, á las 3 p. m., en nuestra casa, Florida 269 y 273. El campo linda con la Colonia La Cautiva, señores Olivera, Pedro Estanguet y señora A. H. de Olmos. Está debidamente amojonado por el señor ingeniero don Avelino Valsangot. Puede ir á visitarse por las estaciones La Cautiva y Gral. Levalle, donde hay buenos hoteles y toda clase de elementos. En el campo pueden dirigirse al mayordomo de San Sebastián, señor Severo Arias, quien proporcionará alojamiento y datos que se le soliciten. Los compradores deberán entregar en el acto del remate el 5 o|o á cuenta de precio y el 2o|o de nuestra comisión. Escrituras por ante el escribano que oportunamente se designará.—Adolfo Bullrich y Cía. m13

BARRIO PARQUE MANUEL A. Aguirre, en San Isidro — Un barrio de lujo, que va á formarse en el pueblo más pintoresco y aristocrático de las atrayentes barrancas del Norte. El paraje elegido reune toda la belleza panorámica que su destino requiere. En la dedicada mesana que se extiende delante del edificio del club atlético San Isidro, limitada por las calles Bernabé Márquez y Avenida Eduardo Costa, que bordea la vía del ferrocarril Central Argentino y Manuel Aguirre (ensanchamiento). Dista sólo dos cuadras de la estación San Isidro, ferrocarril Central Argentino é igual distancia de la Avenida Santa Fe (adoquinada) y de la quinta Las Gaviotas, residencia actual de S. E. el Presidente de la República. El trazado del nuevo barrio con sus calles de suaves curvas, que convergen sobre dos avenidas circulares concéntricas, sobre un rond point en que se formará la plaza, va á permitir dar á la edificación las más hermosas perspectivas, desapareciendo el monótono abigarramiento que se produce en el vulgar amanzanamiento colonial. La sección Pellegrini, con la eficiente cooperación de las autoridades locales, pronto condensarán en ese sitio todos los atractivos que han de hacer de él el predilecto para vivir con halago en un ambiente agradable. Dentro de este barrio parque, cuya edificación está sujeta á disposiciones municipales en beneficio de los futuros propietarios, vamos á ofrecer en venta los primeros 74 lotes de 768 á 1.466 varas cuadradas que salen á subasta pública. Las escrituras serán otorgadas por ante el escribano de San Isidro, señor Alfredo A. Boggio. La venta se hará con base de 8 $ v. c., pagaderos, 20 por ciento al contado, 20 por ciento á 6 meses, 20 por ciento á un año, 20 por ciento á 18 meses y 20 por ciento á dos años de plazo, con garantía hipotecaria y 7 por ciento de interés anual. El remate tendrá lugar sobre los mismos terrenos.

EL DOMINGO 6 de Abril, á las 2.30 de la tarde. En breves días estarán listos los planos, que podrán solicitarse en nuestra casa, Florida 269 y 273, con detalles completos.—Adolfo Bullrich y Cía. m13

PARTE DE SAN LUIS BELtrán, de Sáenz Peña.—En Ferrari, á tres leguas de esa estación y á doce cuadras de la de Loma Verde (ferrocarril de La Plata á Meridiano V) y á 250 metros del proyectado ramal concedido al ferrocarril Sud que irá de San Vicente á Villanueva, que tendrá una estación en el mismo campo de San Luis Beltrán. Una de las mejores fracciones [illegible] Precio [illegible] Informes [illegible]

(Transferido para el mes de Abril)

EL REPUTADO CAMPO Triángulo de Zabala, en Bahía Blanca.—Nuevo pueblo y colonia sobre la estación Kilómetro 592 (en construcción), en el mismo campo. A una hora de Bahía Blanca entre las estaciones Corti y Cabildo, línea de Pringles, ferrocarril del Sud. 5.000 hectáreas con frente á la vía y estación, cruzadas por el arroyo Napostá sobre el cual tiene un magnífico valle insuperable para alfalfa y quintas de verdura. Campo tierno sin ningún desperdicio, venta en lotes de pueblo, quintas y chacras de 50 hectáreas, con opción. Grandes facilidades de pago. Posesión inmediata. Días de remate: Las chacras el..... á las 3 de la tarde, en nuestra casa, Florida 269 y 273. Las quintas y lotes del pueblo el ..... á las 2 de la tarde, en Bahía Blanca, en el local de la Sociedad Francesa de Socorros Mutuos, calle Donado 57. En breve planos con detalles completos.—Adolfo Bullrich y Cía. v12nb.

LOS GRANDES TERRENOS centrales.—Un soberbio bloque de tierra con frente á dos calles importantes, Sarmiento 2229 al 2255 y Andes 366 y 370. Parte ocupada por la fábrica de galletitas La Unión de M. S. Bagley y Cía. Ltda. y el resto con tres casas bajas y una alta que aunque de construcción antigua, pueden aprovecharse para renta mientras se resuelve la edificación que el sitio y las dimensiones del terreno reclaman. Forman el conjunto un total de 5.526.77 varas cuadradas con un frente de 47.75 varas á Sarmiento y 17.09 varas á Andes. Venta en cuatro lotes, tres con frente á la primera y el otro con frente á la segunda. Sin base, á pagar una cuarta parte al contado y el resto en tres cuotas iguales á uno, dos y tres años de plazo con garantía hipotecaria y 7 o|o de interés anual, pagadero por semestres anticipados.

EL MARTES 15 de Abril, á las 3 de la tarde, en nuestra casa, Florida 269 y 273.

EL LOTE núm. 1, comprende 235.57 varas cuadradas, contiene el edificio Sarmiento núm. 2255.

EL LOTE núm. 2, contiguo, lleva los números 2241, 2243 y 2247, se halla ocupado por el portón de entrada y dos almacenes interiores, teniendo en el contrafrente dos martillos á favor en el que se halla la fábrica, hornos, caballerizas, etc., tiene una superficie de 2.201.32 varas cuadradas.

EL LOTE núm. 3, Sarmiento números 2239 al 2233, con edificio de bajos y altos. En la planta baja está instalado un escritorio y un depósito y la alta constituye una buena casa-habitación. La superficie de este lote es de 797.36 varas cuadradas.

EL LOTE núm. 4, da frente á Andes, contiene dos casitas bajas y tiene una superficie total de 1.602.10 varas cuadradas. El conjunto forma una de las más notables fracciones que puede hoy ofrecerse en paraje central. Las múltiples aplicaciones á que puede destinarse y las facilidades que se concedan para el pago dan á este negocio una importancia única que deben aprovechar los señores capitalistas. Visítese en cualquier momento. En breves días estarán listos los planos, que podrán solicitarse en nuestra casa, Florida 269 y 273. A los compradores ofreceremos el 5 por ciento á cuenta de precio y el 2 por ciento de nuestra comisión. Para inspeccionar el campo, dirigirse al señor Pablo de la Lastra, en el establecimiento San Luis Beltrán, que facilitará los informes que soliciten. Planos con informes detallados pueden solicitarse en nuestra casa.—Adolfo Bullrich y Cía. al

LOS GRANDES TERRENOS centrales.—Un soberbio bloque de tierra con frente á dos calles importantes, Sarmiento 2229 al 2255 y Andes 366 y 370. Parte ocupada por la fábrica de galletitas La Unión de M. S. Bagley y Cía. Ltda. y el resto con tres casas bajas y una alta que aunque de construcción antigua, pueden aprovecharse para renta mientras se resuelve la edificación que el sitio y las dimensiones del terreno reclaman. Forman el conjunto un total de 5.526.77 varas cuadradas con un frente de 47.75 varas á Sarmiento y 17.09 varas á Andes. Venta en cuatro lotes, tres con frente á la primera y el otro con frente á la segunda. Sin base, á pagar una cuarta parte al contado y el resto en tres cuotas iguales á uno, dos y tres años de plazo con garantía hipotecaria y 7 o|o de interés anual, pagadero por semestres anticipados.

EL MARTES 15 de Abril, á las 3 de la tarde, en nuestra casa, Florida 269 y 273.

EL LOTE núm. 1, comprende 235.57 varas cuadradas, contiene el edificio Sarmiento núm. 2255.

EL LOTE núm. 2, contiguo, lleva los números 2241, 2243 y 2247, se halla ocupado por el portón de entrada y dos almacenes interiores, teniendo en el contrafrente dos martillos á favor en el que se halla la fábrica, hornos, caballerizas, etc., tiene una superficie de 2.201.32 varas cuadradas.

EL LOTE núm. 3, Sarmiento números 2239 al 2233, con edificio de bajos y altos. En la planta baja está instalado un escritorio y un depósito y la alta constituye una buena casa-habitación. La superficie de este lote es de 797.36 varas cuadradas.

EL LOTE núm. 4, da frente á Andes, contiene dos casitas bajas y tiene una superficie total de 1.602.10 varas cuadradas. El conjunto forma una de las más notables fracciones que puede hoy ofrecerse en paraje central. Las múltiples aplicaciones á que puede destinarse y las facilidades que se concedan para el pago dan á este negocio una importancia única que deben aprovechar los señores capitalistas. Visítese en cualquier momento. En breves días estarán listos los planos, que podrán solicitarse en nuestra casa, Florida 269 y 273. A los compradores ofreceremos el 5 por ciento á cuenta de precio y el 2 por ciento de nuestra comisión. Para inspeccionar el campo, dirigirse al señor Pablo de la Lastra, en el establecimiento San Luis Beltrán, que facilitará los informes que soliciten. Planos con informes detallados pueden solicitarse en nuestra casa.—Adolfo Bullrich y Cía. al

De gran clase y estado

Incluso lotes de Mochos y de una sola marca

SON LOS 12.000 NOVILLOS

Que vamos á vender en Vivoratá F. C. Sud

El Sábado 5 de Abril

Adolfo Bullrich & Cía.

GRANJA EL RETIRO, EN Cañuelas. A 1 1|2 legua de la estación Cañuelas, ferrocarril Sud. 168 hectáreas, 71 áreas y 91 centiáreas de excelente campo de pastos rotundos divididos en cuatro potreros con 34 metalúrgicas alfalfadas. Tiene [illegible] y comedor de 6 por 7. Un buen galpón de material, departamento de peones, gallinero, corral, monte de frutales, molino con cañerías, jagüel, etc. Todo en perfecto estado y en condiciones de explotación inmediata. Para su venta se sortearán, en la que se indican una hipoteca en cédulas argentinas por [illegible]

comprador á estilo de plaza, abonando del excedente que resulte del precio de compra, 35.000 $ al contado y el resto en cuotas anuales de 10.000 $ con garantía hipotecaria y 7 por ciento de interés anual, pagadero por semestres anticipados.

EL SABADO 12 de Abril, á las 3 de la tarde, en nuestra casa, Florida 269 y 273. Lurda, con Galicia de Gatti, sucesión Iriroyen, calle en medio con Carlos Villalte Olaguer y Máximo Fernández. Está alambrado en todo su perímetro con cuatro hilos uno de púa y postes de ñandubay. Es campo alto, parejo, con tierras negras y agua dulce desde los 3 metros. Se visita por Cañuelas, dirigiéndose al señor Camilo Greni. Todos los cocheros lo conocen. Al comprador exigiremos el 5 por ciento á cuenta de precio y el 2 por ciento de nuestra comisión. Por planos é informes ocurrir á nuestra casa, Florida 269 y 273.—Adolfo Bullrich y Cía. al

ANIMALES-FERIAS

5.200 VACUNOS DURHAM, en Vieytes.—Haciendas de alta mestización, incluso 2.300 novillos tipo frigorífico muy buen estado y el resto hacienda de cría, en su mayor parte tambera, servida por reproductores de Cobo y La Peregrina, en el establecimiento La Teodora, distante 3 leguas de Vieytes, 4 de Alvarez Jonte y 9 de Chascomús. Ferrocarril F. C. Sud, por orden y cuenta del señor Serafín Losada y de acuerdo con el siguiente detalle:

200	novillos de 2 1|2 y 4 años, gordos para frigorífico.
250	novillos de 3 1|2 años, casi listos para frigorífico.
450	novillos de 3 y 3 1|2 años especiales en clase, mochos marca M. Tornquist.
250	novillos de 3 años, muy buen estado, especiales, en clase, mochos.
200	novillos de 2 1|2 años, especiales en clase, muy buen estado, mochos, marca M. Tornquist.
250	novillos de 2 1|2 años, especiales en clase y muy buen estado, mochos.
125	novillos de 2 años, especiales en clase, muy buen estado, mochos, marca del señor Losada.
650	novillos de 2 y 2 1|2 años, muy buen estado, en lotes.
250	novillos de 2 años, muy buena clase y estado, mochos, una marca.
300	novillos de 1 1|2 años, muy buena clase y estado, mochos, una marca.
250	novillos de 1 1|2 años, muy buena clase y estado.
1.200	vacas, incluso 400 terneros al pie, especiales para tambo, servidas, en parte marca de Losada (en lotes).
600	vaquillonas de 3 años, especiales en clase y estado, servidas en parte, marca de Losada, en lotes.
100	vaquillonas de 2 años, especiales en clase y estado, servidas, en parte marca de Losada.

La venta se realizará

EL VIERNES 11 de Abril, á las 12 m., en el mismo establecimiento, con las haciendas á la vista y debidamente clasificadas en lotes.

TRENES

Los concurrentes de esta capital tienen tren de Constitución el mismo día á las 7.15 a. m. y llegan á Vieytes á las 10.07 a. m., agregado á este tren correrá un coche comedor.

TANDIL, AYACUCHO, MAIPU, DOLORES y demás estaciones intermedias, tienen el tren que sale de la primeramente citada, la víspera á las 9.10 p. m. y llega á Ferrari á las 5.38 a. m.

LAS FLORES y estaciones de tránsito, tienen el tren que sale de aquella localidad el mismo día á las 12.55 a. m. y llegan á Ferrari á las 4.38 a. m.

DE FERRARI sale tren el día de la venta á las 6.05 a. m. llega á La Plata á las 7.17 y sale á las 8.32 a. m. para Vieytes adonde llega á las 10.07 a. m.

DE PUNTA RIELES sale tren el mismo día á las 5.50 a. m. y llega á Vieytes á las 6.80 a. m.

En Vieytes habrá coches para conducir á los concurrentes debiendo cada pasajero abonar $ 5 m|n. por el viaje de ida y vuelta al establecimiento.

Los interesados que deseen concurrir por Chascomús podrán hacerlo dirigiéndose á nuestro representante señor Guillermo Mc. Innes, quien proporcionará coches, por los que deberán abonar $ 10 m|n. cada pasajero. Para el regreso á Buenos Aires correrá un tren especial hasta La Plata en combinación con los ordinarios La Plata-Buenos Aires. Comisión, 5 por ciento á cargo de los compradores. Otros informes en nuestra casa, Florida 269 y 273, Buenos Aires.—Adolfo Bullrich y Cía. vi

800 VACAS ESPECIALES para cría.—Haciendas de alta mestización Durham y gran estado, incluso vacas de pedigree, y vacas y vaquillonas con y sin cría, y servidas por toros de pedigree, en Marcos Paz, F. C. Sud, por orden y cuenta de los señores Oláiz y Carbone.

DETALLE

40	vacas de pedigree, con algunas crías en lotes de 1 y 5 piezas.
200	vacas Durham de muy buen tipo y gran estado, muy especiales para cría.
300	terneros al pie de las madres, especiales en clase, hijos de toros de pedigree.
190	vacas especiales en clase y estado, servidas por toros de pedigree.
60	vaquillonas de 1 1|2 y 2 años, especiales en clase.
70	toritos y vaquillonas de 1 año, especiales en clase.
2	toros de pedigree, procedencia P. T. Pagés y E. Jiménez Paz.

La venta se realizará

EL DOMINGO 13 de Abril, á la 1.30 p. m., en el local de ferias de los señores Juan B. Barriola y Cía., en Marcos Paz. Comisión 4 por ciento en las haciendas generales, y 6 por ciento en los productos de pedigree, á cargo de los compradores. Otros informes en nuestra casa Florida 269 y 273, Buenos Aires.—Adolfo Bullrich y Cía. al

LAS HACIENDAS DE TIMOte.—Liquidación total de las reputadas haciendas, y de los útiles y enseres existentes en el establecimiento Timote, distante dos leguas de Pastour y tres de Timote, F. C. O., por orden y cuenta de los señores Héctor y Raúl Villanueva, y de acuerdo con el siguiente detalle:

DURHAM PURO POR CRUZA

240	vacas, incluso 120 toritos.
230	vacas, inc uso 115 terneras.
182	vacas, sin crías, servidas.
77	vaquillonas de 2 1|2 años.
81	vaquillonas de 1 1|2 años.
30	toros de 2 1|2 á 3 1|2 años.
52	toritos de 1 1|2 años.
4	toros padres.

HACIENDAS GENERALES

100	novillos de 3 1|2 años, gordos.
1.700	novillos de 2 1|2 años, especialísimos en clase, carne gorda y gordos.
500	novillos de 1 1|2 año, muy buena clase, carne gorda.

La venta se realizará

EL JUEVES 17 de Abril, á las 12 m., en el mismo establecimiento, con las haciendas á la vista y debidamente clasificadas en lotes, después de un almuerzo campestre. El campo, compuesto de 5.400 hectáreas alfalfadas, se arrienda particularmente. Informes en nuestra casa, Florida 269 y 273, Buenos Aires. Oportunamente horario de trenes.—Adolfo Bullrich y Cía. vi6

3.000 VACUNOS EN VILLEgas, F. C. O. Haciendas de alta mestización Durham y muy buen estado en nuestro tercer remate-feria de haciendas generales en Villegas, F. C. O., de acuerdo con el siguiente detalle:

700	novillos mochos de 2 años, gran clase y estado, 1 marca.
500	novillos mochos de 2 años, gran clase y buen estado, 1 marca.
500	novillos mochos de 2 y 3 años, 1 marca.
150	novillos de 2 y 3 años, mochos, buena clase.
50	novillos de 1 1|2 años, buena clase.
330	vacas mochas, muy mestizas, 1 marca.
326	terneros de 4 á 6 meses.
50	vacas gordas especiales.
50	vaquillonas mestizas.
330	animales al corte.
10	toros Durham.

La venta se realizará

EL DOMINGO 6 de Abril, á la 1 p. m., en las instalaciones de nuestro representante, Sr. Justo M. Cáceres, á quien pueden dirigirse los interesados por pedidos de local y otros informes, que también pueden solicitarse en nuestra casa, Florida 269 y 273. Los concurrentes de esta capital tienen tren del Once la víspera, á las 8.5 p. m. Comisión 2 por ciento al vendedor y 2 por ciento al comprador en haciendas generales, y 5 por ciento de cada parte en pedigrees y reproductores.—Adolfo Bullrich y Cía.

12.000 *NOVILLOS en VIVO* venta, de 1 1|2 á 4 años, alta mestización Durham, muy buen estado, incluso lotes de machos y de una sola marca, en el establecimiento La Tomasa, paraje conocido por Santa Clara de Lastra, distante 2 leguas de Vivoratá, 5 de Coronel Vidal y 5 de Balcarce (F. C. Sud), por orden y cuenta del señor Serafín Lozada, y por liquidación de sus haciendas existentes en los establecimientos La Tomasa, Sierra Larga, Santo Domingo y La Aurora, en Balcarce.

DETALLE:

150 novillos de 4 años, muy mestizos Durham, listos para frigorífico.
400 novillos de 3 y 3 1|2 años, muy mestizo Durham, listos para frigorífico, en lotes.
1.500 novillos de 3 años, carne gorda y gordos, parte para frigorífico en lotes.
3.550 novillos de 3 años, carne gorda y gordos, en lotes.
250 novillos de 3 años, gordos para mailero.
350 novillos de 3 años, carne gorda.
1.950 novillos de 2 1|2 años, gordos y y carne gorda, mochos, en lotes.
550 novillos de 2 1|2 años, gordos y carne gorda.
1.600 novillos de 2 y 1|2 años, carne gorda, en lotes.
600 novillos de 1 y 1|2 año, gran clase y buen estado, una marca, en lotes.
350 novillos de 1 1|2 año, gran clase y buen estado, una marca.
300 novillos de 1 1|2 año, gran clase y buen estado, dos marcas.
1.500 novillos de 1 1|2 año, gran clase y buen estado, mochos.

La venta se realizará:

EL SABADO 5 de Abril, á las 12 m., en el mismo establecimiento, después de un almuerzo campestre, con las haciendas á la vista y debidamente clasificadas.

Trenes: Los concurrentes de esta capital tienen tren de Constitución la víspera á las 8.30 p. m. y llegan á Vivoratá á las 8.35 a. m. Guido, ramal Juancho y Vivoratá, tienen tren en la madrugada del Viernes 3.15 a. m. y llega á Vivoratá el mismo día á las 8.50 a. m. Bahía Blanca, sale tren la víspera á las 11.20 a. m. pasa por Tres Arroyos á las 4.20 p. m., llega á Tandil á las 8.35, sale á las 9.10 p. m., pasa por Ayacucho á las 10.38 p. m., pudiendo los concurrentes seguir hasta Maipú, adonde llegan á las 12 de la noche, para tomar en este punto el tren que va de Buenos Aires á Vivoratá, que pasa á las 3.32 a. m., ó esperar en Ayacucho el tren á Balcarce, que pasa por Ayacucho á las 2.32 a. m. y llega á Balcarce á las 5.08 a. m. Cooper, ramal á Loberia, tienen tren el jueves á las 7.23 p. m., llegan á Loberia á las 8.58 p. m., pudiendo pernoctar en esta localidad y tomar al día siguiente el tren que sale á las 6.31 p. m. y llega á Balcarce á las 8.12, donde podrán hacer noche nuevamente. Cooper, ramal á Tandil, tienen tren el viernes á las 4.05 p. m., llegan á Tandil á las 7.46 y salen á las 9.10 p. m. para Ayacucho, donde pueden tomar el tren para Balcarce, ó seguir á Maipú y tomar el tren que va de Buenos Aires á Vivoratá (véase combinación Bahía Blanca.) Necochea y estaciones intermedias hasta Balcarce, tienen el tren que sale de aquella localidad la víspera á las 5.30 p. m. y llegan á Balcarce á las 8.12 p. m., donde pueden pernoctar. Mar del Plata, sale tren el mismo día á las 8.40 a. m. y llegan á Vivoratá á las 9.32 a. m. Las Flores, sale tren la víspera á las 12.17 p. m. y llegan á Tandil á las 3.52 p. m., desde donde pueden seguir por el tren de las 9.10 p. m. para Ayacucho ó Maipú, y desde allí á Balcarce ó Vivoratá (véase combinación Bahía Blanca). Los interesados que vayan por Balcarce, pueden dirigirse por coches á la cochería de Víctor Martínez, de donde saldrán á las 6.30 a. m. del día del remate, coches para el establecimiento. Cada pasajero deberá abonar pesos 5 m|n. por el viaje de ida y vuelta. En Vivoratá habrá coches á la llegada de los trenes de Buenos Aires y Mar del Plata, debiendo los concurrentes abonar pesos 6 moneda nacional por el viaje de ida y vuelta. Otros informes en nuestra casa, Florida 269 y 273, Buenos Aires. Comisión, 4 por ciento á cargo de los compradores.—Adolfo Bullrich y Cía. v4ab

MILORD, GUARNICIONES y yunta. Un milord, guarniciones importadas y yunta de padrillos marca del señor Villanueva, todo en perfecto estado. Se rematarán.

EL VIERNES 4 de Abril, á las 2 p. m., en nuestra casa, San Martín 254.—Adolfo Bullrich y Cía. al

AVES IMPORTADAS — SE- lecto lote de aves de corral, de las razas y variedades más acreditadas, importadas de Inglaterra, por los señores Lloyd y Cía. Se rematarán

EL MIERCOLES 2 de Abril, á las 2 p. m., en nuestra casa San Martín 254.—Adolfo Bullrich y Cía. m30

HACKNEY Y ANGLO NOR- mando. 5 caballos Hackney y Anglo normando, procedentes del establecimiento San Carlos, propiedad de la señora Angela P. de Brondi é hijo. Se rematarán

EL VIERNES 4 de Abril, á las 2 p. m., en nuestra casa San Martín 254, donde se exhibirán Comisión á cargo de los compradores.—Adolfo Bullrich y Cía. m30

9.000 *VACUNOS*, 10.000 *LA-* nares y 500 yeguarizos.—Hacienda vacuna de alta mestización Durham y Polled Angus, lanar Lincoln y yeguarizos de tiro pesado y fiviano, por liquidación total de las existencias del establecimiento Víctor Victorica, estación La Clarita, F. C. E. R., departamento de Colón, provincia de Entre Ríos, por orden y cuenta de la sucesión del general Benjamín Victorica.

EL DOMINGO 27 de Abril, á las 11 a. m. en el mismo establecimiento, después de un almuerzo campestre, con las haciendas á la vista y debidamente clasificadas en lotes. Oportunamente detalles completos. — Adolfo Bullrich y Cía. a26

AVES DE NOWELL — SE- lecto lote de aves de corral de las razas y variedades más acreditadas importadas en Inglaterra, por el señor Thomas Nowell. Se rematarán

EL SABADO 5 de Abril, á las 2 de la tarde en nuestra casa, San Martín 254.— Adolfo Bullrich y Cía. a2

Urquiza y Sosa

EN RUFINO, F. C. P. Y C. A.

9 remate feria, en nuestras instalaciones

EL DOMINGO 6 DE ABRIL DE 1913 á las 2 p. m., remataremos las haciendas anotadas hasta hoy: 1400 vacunos, 77 yeguarizos, 2.500 mulas y 200 lanares. De acuerdo al siguiente detalle:

VACUNOS

200 novillos mestizos Durham de 3 1|2 años, listos para frigorífico.
100 novillos mestizos gordos de 2 á 3 años con lotes.
40 novillos id id id 2 y 4 id id id.
100 novillitos id id 2 1|2 id id id.
200 novillitos tambeces buena clase 1 año.
85 vacas secas especiales, gordas (parte preñadas).
200 vacas tamberas buena clase y estado con
100 terneros al pie.
135 vacas lecheras buen estado con
175 terneros al pie.
125 vaquillonas buena clase 1 y 2 años.
10 vaquillonas servidas por toros puros.
30 bueyes mestizos gordos excepcionales.
20 bueyes id id id id.
16 bueyes id id id id.
10 bueyes id carne gorda.
16 vacas excepcionales en gordura.
10 vacas criollas con cría.
10 toruños gordos especiales.
1 toro Durham 3 años.

YEGUARIZOS

20 caballos y yeguas para trabajo.
27 caballos id id id.
15 yeguas mestizas gordas.
15 potros especiales mestizos.

LANARES

100 ovejas buena clase.

MULARES

80 mulas gran alzada y clase.

PORCINOS

1 casal de cerdos buena clase.

Una americana con guarniciones para dos caballos.

Con seguridad habrá más hacienda que las anotadas hasta la fecha. Por más datos á nuestro escritorio en Rufino ó á nuestros consignatarios en Buenos Aires, 25 de Mayo 135. Comisión 2 o|o á los compradores y 2 o|o á los vendedores en vacunos y lanares y 3 o|o en yeguarizos y reproductores. —Urquiza y Sosa. v5

Juan Penazzi é hijos

EL DIA 12 DE ABRIL DE 1913—14 remate feria. En Germania, F. C. P. 2200 vacas y novillos y 50 yeguarizos inclusa 200 vacas tamberas con cría, una sola marca, y 500 novillos mestizos. Probablemente habrá más hacienda. Comisión sobre vacunos 2 o|o al comprador y 2 o|o al vendedor.—Nota. No se suspenderá el remate por mal tiempo. J. Penazzi é hijos. al

Tello Simionati y Cía.

En Laboulaye F. C. P.

EL DOMINGO 13 de ABRIL

1800 vacunos 1800

v5

LIQUIDACION DE LAS HA- ciendas, útiles y enseres del establecimiento Los Milagros, del señor Hines Boyer, en el mismo establecimiento, situado á 20 cuadras del pueblo. Muy rica clase de hacienda especial para cría, parte de ella de pedigree y pura por cruza. Además serán estas haciendas concurridas con otros lotes de todos los establecimientos vecinos. Ocho días antes del remate publicaremos detalles. Por informes, dirigirse á nuestro escritorio, Maipú 159 ó á *nuestro representante en* Laboulaye, señor Juan Simionati.—Tello, Simionati y Cía. s

Manuel Castellar

2.500 *NOVILLOS, VACAS* vaquillonas y terneros muy mestizos Durham. Liquidación de haciendas por cuenta de los señores Peralta Hnos., en la misma estación Peralta, F. C. S., vía Pringles á Bahía Blanca.

EL VIERNES 4 de Abril á la 1 del día con los lotes á la vista, rematará frente á la misma estación Peralta, F. C. S. las haciendas mencionadas cuyo detalle es el siguiente:

1.700 novillos de 2 1|2 y 3 1|2 años, tipo frigorífico.
800 id id 1 1|2 á 2 años, tipo frigorífico.
350 vaquillonas mestizas 2 1|2 años, servidas.
150 id id id 1 1|2 años.
100 vacas de vientre id id servidas.
400 vacas y terneros.

La hacienda es de muy buena clase y se rendirá en lotes. Todo comprador abonará el 4 o|o de mi comisión que es á su cargo. Los interesados de la capital, deberán tomar el tren en Constitución á las 8 y 38 p. m. Por otros informes diríjanse en Pringles á los señores Dieguez y Urruti, en Laprida al señor Joaquín P. Villar ó á mis escritorios del Azul ó capital, 25 de Mayo 248.—Manuel Castellar. v3a

EN CORONEL SUAREZ. 840. remate feria en mis instalaciones.

EL SABADO 5 de Abril. Oportunamente detalles Manuel Castellar. v6

EN LAPRIDA—970. REMA- te feria en mis instalaciones.

EL SABADO 12 de Abril. Oportunamente detalles.—Manuel Castellar. v11

EN EL AZUL — 3470. REMA- te feria en mis instalaciones.

EL MARTES 15 de Abril. Oportunamente detalles.—Manuel Castellar. v14

EN LAMADRID — 900. RE- mate feria de haciendas.

EL LUNES 21 de Abril. Oportunamente detalles.—Manuel Castellar. v20

EN LAMADRID — 3500 NO- villos mestizos de 1 1|2, 2 1|2 y 3 1|2 años. 3er. remate especial de novillos.

EL DOMINGO 13 de Abril. Oportunamente detalles. Por consignaciones é informes, dirigirse en Lamadrid al señor Eduardo Lago ó á mis escritorios del Azul ó capital, 25 de Mayo 246.—Manuel Castellar. v12

EDUARDO JOLLY

1.790 VACUNOS 1.790

20 POTROS 20

v5

EN GENERAL RODRIGUEZ F. C. O., 16o. remate-feria de haciendas generales.

EL SABADO 5 de Abril, á la 1 de la tarde. Hasta ahora tengo anotado los siguientes lotes:

250 novillos y vacas gordas.
50 lanares gordos.
300 novillos mestizos, de 2 y 2 1|2 años, en muy buen estado, para invernada.
120 novillos mestizos, de 3 años arriba, en buen estado.
120 novillos mestizos, de 2 y 2 1|2 años
250 vacas mestizonas, en buen estado.
400 novillitos y terneros mestizos de tambo.
30 vacas tamberas, muy buenas, con
30 terneros.
20 vacas tamberas preñadas.
80 vaquillonas tamberas.
6 padrillos mestizos Clydesdale, marca Bell.
6 potros mestizos, marca Bell.
8 potros tiro liviano.

Pedidos de local é informes, dirigirse directamente á la feria ó á mi escritorio, en Buenos Aires, 25 de Mayo 12.—Nota: El tren que sale del Once á las 11.45 de la mañana, parará frente á la feria, como asimismo los que regresan de Luján á las 5.30 y 6.20 de la tarde. al

En LAS HERAS

v6

EN LAS HERAS (F. C. S.)—16o. remate feria de haciendas generales.

EL SABADO 12 de Abril, á la 1 de la tarde. Oportunamente publicaré los detalles. Pedidos de local é informes, dirigirse á mi escritorio, en Buenos Aires, 25 de Mayo 12 ó á mi encargado, en Las Heras, señor Pedro Basterrex. v6

5 TAMBOS

LIQUIDACION DE TAMBOS 14o. remate especial, en mi local de General Rodríguez (F. C. O.).

EL DOMINGO 13 de Abril, á la 1 de la tarde, venderé en remate en mi local de ferias, los cinco tambos completos, que á continuación se detallan:

1o. del señor Juan P. Etchanchú, compuesto de:

120 vacas lecheras Durham, con
130 terneros, mayor parte chicos.
20 vaquillonas de 2 1|2 años.
30 vaquillonas de 1 1|2 á 2 años.

2o. Del señor Juan Uhalde, compuesto de:

90 vacas lecheras Durham, con
90 terneros, mitad chicos.
50 vacas preñadas.
30 vaquillonas de 3 años.
30 vaquillonas de 1 á 2 años.
30 novillitos.

3o. Del señor Domingo Basterrex, compuesto de:

45 vacas lecheras Durham, con
45 terneros.
28 vacas preñadas.
87 vaquillonas, de 1 á 3 años.
35 novillitos.

4o. De los señores A. y J. Ubiría, compuesto de:

92 vacas lecheras Durham, con
80 terneros.
62 vacas preñadas, próximas á parir.
32 vaquillonas de 2 á 3 años, preñadas.
39 vaquillonas de 1 á 2 años.

5o. Del señor Juan Eyharts:

125 vacas con
125 terneros.
60 vacas preñadas.
30 vaquillonas de 2 1|2 á 3 años, próximas á parir.
50 vaquillonas servidas, de 2 años.
25 vaquillonas de 1 1|2 años.
1 toro puro, hijo de importado.

Estos tambos son de muy buena clase, como productora de leche. Se clasificarán, como de costumbre, con toda prolijidad, vendiéndose separadamente los animales que no estén perfectamente sanos. Estos 5 tambos se ordeñarán hasta el 12, día en que podrán revisarse en la feria. Informes á la feria (F. C. O. 1 de Gral Rodríguez) ó á mi escritorio, 25 de Mayo 12, Buenos Aires (U. T. 2370, Avenida). — Eduardo Jolly. v6

RIVERO & VIALE

importante liquidación de las haciendas

Vacunos, lanares y yeguarizo

del establecimiento "EL QUINTO"

del señor Francisco Lizaso.

SOBRE LA ESTACION SAN Bernardo, F. C. Sud. Partido de Tapalqué. 4.000 vacunos, incluso 2.000 novillos; 6.000 lanares, 150 yeguarizos.

EL DOMINGO 6 de Abril á la 1 p. m. En el mismo establecimiento

DETALLE

VACUNOS

1.700 novillos de 2 1|2 á 3 1|2 años, carne gorda y gordos.
300 novillos de 2 1|2 á 3 años, buen estado, invernada.
400 vaquillonas de 2 1|2 á 3 años, servidas por toros puros y especiales en clase para cría, una marca.
200 vacas especiales en clase con
200 terneros gordos al pie.
600 vacas secas para invernada.
250 vaquillonas de 1 1|2 á 2 años, especiales en clase, una marca.
300 vaquillonas para cría é invernada.
100 vacas de vientre, gordas, buena clase.

LANARES

2.000 capones, buen estado, invernada.
4.000 ovejas de vientre para cría é invernada.

YEGUARIZO

100 yeguas mestizas Clydesdale y Percheronas y Morgan, en lotes.

Para concurrir á nuestro remate los interesados deben tomar la víspera del remate el sábado 5 el tren que sale de Constitución y Once de Septiembre á las 5.07 y 4.37 p. m., respectivamente y que llega á Saladillo á las 9.27 p. m., del Saladillo saldrá un tren especial á las 5.30 a. m. que llegará á San Bernardo, F. C. Sud, donde habrá coches para trasportar la concurrencia. Este mismo tren regresará después de terminado el remate á Saladillo en combinación con el tren que sale de Saladillo á Constitución y Once de Septiembre á las 6.10 a. m. Recomendamos este remate liquidación por tratarse de haciendas gordas y de carne gorda y bien desarrolladas. Las haciendas se rematarán debidamente clasificadas, después de un almuerzo campestre. La comisión del 4 o|o es por cuenta de los compradores. Por datos y detalles á nuestros escritorios en Saladillo, F. C. S. y en Buenos Aires, Florida 188. a27

José María Ezcurra

EN GONZALEZ CATAN — 2o. remate especial de hacienda vacuna en mis propias instalaciones, al lado de la estación González Catán, de la Cía. Gral. de FF. CC. en la provincia de Buenos Aires á 45 minutos de la capital.

EL MARTES 15 de Abril á la 1 p. m., habiendo ya anotados 1.500 vacunos. Oportunamente detalles completos y hora del tren que saldrá de Buenos Aires, para el remate. Pedidos de local é informes, Rivadavia 2786, depto. 4 C. T. 4, Mitre, C. T. 11, del Oeste, en González Catán á don Graciano Etcharren. En Tristán Suárez á don Guillermo Gaddini, C. T. 13. T. Suárez.—José Ma. Ezcurra. v3a.

LANUS & Cía.

EN GENERAL RODRIGUEZ (F. C. O.) 99 o. remate feria de haciendas generales.

HOY

DETALLE

Procedentes del establecimiento Las Toscas, del señor Tomás Keating:

10 potrancas mestizas de tiro pesado.
8 potros mestizos de tiro pesado.
7 potros criollos.

De varias procedencias:

100 vacas especiales y gordas.
50 novillos especiales y gordos.
200 novillos de 2 y 2 1|2 años, en buen estado para invernada.
100 novillos de 1 y 1|2 años, en buen estado para invernada.
100 vacas mestizas Durham, tamberas, en buen estado, con
crías al pie.
50 vacas mestizas Durham, en buen estado, con
terneros al pie.
20 vaquillonas mestizas Durham de 2 y 1|2 años.
150 novillitos y terneros mestizos Durham, de tambo.
25 yeguas gordas para pisadero.

m30

REMATE ESPECIAL DE ha- ciendas para cría é invernada en nuestro local de General Rodríguez.

EL LUNES 7 de Abril, á la 1 p. m.

2000 NOVILLOS 2000

DETALLE

Procedentes del establecimiento Milla Curá, en Vela, del señor Emilio Nouguier:

250 vacunos alta mestización Durham (detalles del día 1 en adelante).

De varias procedencias:

400 novillos de 2 y 4 años, especiales en clase, una para frigorífico.
600 novillos mestizos Durham, tipo frigorífico, de 3 y 3 1|2 años á medio engorde y casi listos.
500 novillos Durham de 1 y 1|2 á 2 años, especiales en clase, buen estado, mochos, una marca.
300 novillitos y terneros mestizos Durham, de tambo.
30 vacas tamberas, buena clase y estado, con
30 terneros al pie.
20 vacas de tambo, buena clase, todas servidas.
40 vaquillonas de 2 y 1|2 á 3 años, todas servidas, buena clase y estado.
1 toro Durham, de pedigree.

Pedidos de local, datos é informes á nuestro escritorio, San Martín 195 (U. T. 2420. Avenida), ó en General Rodríguez á nuestro hocio señor E. L. Manny (U. T. núm. 17).—Lanús y Cía. a2

Héctor Y. Acuña

(Sucesor de Avila y Cía.)

950. REMATE FERIA — EN Pergamino, F. C. C. A.

EL SABADO 5 de Abril de 1913, á las 2 p. m. en mis propias instalaciones, venderé: 650 novillos y vacas; 200 capones gordos excepcionales; 250 borregos gordos especiales. Habiendo lotes de bueyes, novillos y vacas gordas, especiales, para invernada y demás haciendas en general. Detalle por carteles. Comisión 2 o|o al comprador é igual al vendedor en vacuno y lanar y 3 por ciento en yeguarizos y otros. Informes á mi escritorio, San Martín 851 Pergamino.—Héctor Y. Acuña. a2

Víctor Aguilar

En Cnel. Pringles

660. Remate-Feria

7000 lanares gordos consumo y cría 7000

2000 vacunos gordos é invernada 2000

El Sábado 5 de Abril

v4

EN CORONEL PRINGLES— 66o remate-feria de haciendas, en mis instalaciones frente á la estación del ferrocarril Sud.

EL SABADO 5 de Abril de 1913.

7.000 lanares gordos consumo y cría.
2.000 vacunos gordos é invernada.

A la 1 de la tarde, daré principio á la venta de las haciendas y cuyo detalle es el siguiente:

VACUNOS

10 vacas gordas especiales.
20 vacas gordas especiales.
30 vacas gordas especiales.
10 novillos gordos.
10 novillos gordos.
60 novillos gordos.
190 novillitos 1 1|2 años, muy mestizos sola marca.
200 novillitos id id.
150 id id.
70 id 1 1|2 y 2 años.
50 id id.
50 id id.
200 vacas mestizas, servidas.
100 vacas mestizas servidas.
100 vacas con
100 terneros.
80 vacas con
80 terneros.
50 vacas lecheras.
30 terneros.
50 vacas.
50 vacas.
40 vaquillonas.
100 vacas al corte.
120 vacas y terneros.

LANARES

1.000 ovejas Lincoln, servidas.
1.000 capones Lincoln, 2 y 4 dientes.
800 capones cruza 2 y 4 dientes.
1.000 capones cruza 2 y 4 dientes.
500 capones y ovejas gordas.
200 borregos gordos.
500 ovejas Lincoln.
1.000 ovejas al corte.
100 capones gordos.
500 capones gordos.
300 ovejas al corte.
100 ovejas consumo.
20 potros tiro pesado, especiales.

Con seguridad habrá mayor cantidad de hacienda. Se reciben consignaciones hasta el día del remate. Condiciones de venta las de costumbre. Por anotaciones y pedidos de local, ocurrir á mi escritorio, C. Pellegrini 68.—Víctor Aguilar. v4

MAURO CABRERA HIJO

173 Remate — 49 Feria

EN PERGAMINO

EL VIERNES 11 DE ABRIL

A las 2 de la tarde, en mi propio local de ferias "LA POLOLA".

1.500 novillos y vacas

60 yeguarizos especiales

v11

INCLUSIVE 600 VACUNOS Durham, procedentes del reputado establecimiento Fonteuela, del señor coronel Alfredo T. de Urquiza, en los que hay lotes excepcionales en gordura y excepcionales en clase. Vacas para matadero, vacas lecheras con cría al pie, vacas secas, bueyes excepcionales. Recomiendo también la especialidad del yeguarizo, potros Clydesdale, Anglonormando y yeguas Clydesdale. Oportunamente detalles. Comisión, 2 por ciento al comprador y vendedor en vacunos y lanar. 3 por ciento en yeguarizos y 5 por ciento en reproductores. Pedidos de local é informes á mi escritorio, Florida 530, Pergamino.

Oribe Corradi y Cía.

5.000 *NOVILLOS MESTIZOS* Durham, remate liquidación, de la hacienda vacuna del señor Florencio Olivera.

EL DOMINGO 6 de Abril de 1913. En su estancia La Cecilia sobre la misma estación Laguna Oscura, F. C. P., Provincia de Córdoba. Próximamente detalles. Informes en nuestra casa, Mercedes; (San Luis) ó en Buenos Aires á los señores Patrón Costa y Pero, Sarmiento 319. v4a.

TATTERSALL

J. M. de Yriondo y Cía.

REMATE SEMANAL — EN nuestra casa, San Martín 153.

LOS MIERCOLES á las 2 de la tarde: caballos de tiro y silla, carruajes, guarniciones, automóviles, etc. y animales de raza. v2a

26 CERDOS MIDDLE WHI- te Yorkshire, de 6 y 8 meses, puros de pedigree, inscriptos en el Swin Book Argentino, procedentes del establecimiento La Fe en Roque Pérez, propiedad del señor Carlos María Constanzó.

EL VIERNES 4 de Abril á las 2 p. m. Se rematará en nuestro patio, San Martín 153. —J. M. de Yriondo y Cía. m30

MILORD, PHAETON y Guar- niciones, un rico milord fino de paño, importado, phaeton en perfecto estado 3 dos pares de guarniciones casi nuevas. Se rematarán

EL MIERCOLES 2 de Abril, á las 3 de la tarde, en nuestro patio, San Martín 153, donde están en exposición.—José M. de Yriondo y Cía. al

YUNTA DE TIRO — DOS ES- plendidos caballos perfectamente adiestrados de tiro solos y en yunta, raza Hackney cría del establecimiento El Derby.

EL MIERCOLES 2 de Abril, á las 2.30 de la tarde, se rematarán en nuestro patio, San Martín 153, donde están en exposición.—J. M. de Yriondo y Cía. al

YUNTA HACKNEY — ES- plendida yunta de yeguas alazana y zaina, perfectamente adiestrada al tiro solas y en yunta, y de gran acción, cría del establecimiento de la señora D. U. de Urlburu.

EL MIERCOLES 2 de Abril, á las 2.30 de la tarde, se rematarán en nuestro patio, San Martín 153, donde están en exposición —J. M. de Yriondo y Cía. al

Lorenzo Díaz y Cía.

EN PILAR, F. C. P. — EL VIERNES 4 de Abril á la 1 de la tarde, 7 remate feria de haciendas generales para el que tenemos anotadas hasta ahora las siguientes consignaciones:

10 bueyes.
20 bueyes gordos.
150 novillitos.
160 terneros.
50 vacas con cría.
40 vacas gordas.
150 novillos.
45 vaquillonas.
12 yeguarizos.
6 cerdos.

Seguramente el día del remate habrá más haciendas.

Comisión 2 o|o al comprador y 2 o|o al vendedor en vacuno y lanar y 3 o|o en reguarizo y cerdos á cada parte. Nota: Hay buenos potreros en la feria para los lotes que lleguen con anticipación al remate ó que deban ser remitidos en vagones y personal competente para arreo ó embarques en condiciones equitativas. Horario: de Retiro sale tren á las 10.15, regreso del Pilar á las 4.40 y 7.24 p. m. Pedidos de local é informes dirigirse á nuestro escritorio en Lavalle 770 Buenos Aires, U. T. 6132 avenida ó á nuestro representante en Pilar, señor Nicolás Bellfore.—Lorenzo Díaz y Cía. Nota: Se avisa á los interesados que el remate empezará á la 1 en punto. v4

Nazar y Hernández

EN LUJAN, F. C. O. — EL MARTES 15 de Abril á la 1.30 p. m. efectuaremos el 125 remate feria en nuestras instalaciones frente á la estación y en el que entre otras haciendas venderemos: UN TAMBO COMPLETO. Próximamente detalles. Pedidos de local é informes á nuestro escritorio, Cangallo 666, U. T. 474 de avenida, ó á nuestro representante en Luján, señor Enrique Yañez, U. T. 111 de Luján.

Arturo Etchegaray

VILLA VALERIA—PUEBLO y colonia, sobre la estación del mismo nombre del F. C. P., Provincia de Córdoba, departamento General Roca, Pedanía Sarmiento. Importante localidad de riquísimas tierras, aptas para agricultura en general y en particular para alfalfa, con grandes facilidades para la salida de sus productos, por su comunicación directa con los puertos de Buenos Aires y Bahía Blanca, y los mercados de Chile, Mendoza y Villa Mercedes; su pueblo ya formado es el más importante de todos los de la línea de Laboulaye al SO, cuenta con más de doscientas casas, estando establecidas la Receptoría, Escuela Nacional y las Autoridades.

EL DOMINGO 6 de Abril á la 2 p. m. en el hotel Principal del pueblo, remataré ante todas las últimas 1.500 hectáreas de campo que rodean esta Colonia, divididas en lotes de chacras, quintas y solares, en las ventajosas condiciones de pago siguientes: Solares, mitad al contado y mitad á un año de plazo, sin interés, al escriturar. Chacras y quintas, 10 por ciento al firmar el boleto, 30 o|o al escriturar, 30 o|o á un año y 30 o|o á dos años con 8 o|o de interés anual, garantía hipotecaria. Títulos perfectos. Plano para escriturar 60 días. Las escrituras se otorgarán por el escribano que se designará en el acto del remate. Comisión 2 o|o al comprador. El tren para Villa Valeria sale todos los días excepto los domingos del Retiro (Estación Nueva) á las 8.15 p. m., llegando á destino al día siguiente á las 3.30 p. m. y regresa de Villa Valeria á las 3.35 p. m. y llega á Retiro á las 8 a. m. De Hulmo Retiro sale los martes y sábados á las 8.45 a. m. llega á Villa Valeria á las 12.40 p. m. De Villa Mercedes sale los martes, jueves y sábados á las 11.30 p. m. y llega á Villa Valeria á las 2.30 a. m. Por planos y detalles al señor Miguel Roca en Villa Valeria ó al mismo Cangallo 674.—Arturo Etchegaray. mi6

A. Lopez y Cía.

EL CORAZON DE BERNAL El gran terreno esquina á las calles 9 de Julio y Chacabuco, que mira al Noroeste, compuesto de 2.000 varas cuadradas ó sean 44x64 sobre la calle 9 de Julio y 47x74 por la calle Chacabuco. Venta en un solo lote y á plazos, sin interés. La ubicación es especialísima, frente al tranvía eléctrico y á corta distancia de la estación del ferrocarril; todo el terreno se halla cercado á todo costo con alambre tejido. No olvidar que se trata del sitio más pintoresco de Bernal y mejor edificado. Títulos perfectos.

EL DOMINGO 6 de Abril, á las 4 de la tarde sobre el mismo terreno. Base, pesos 4.50 cada vara cuadrada, pagadera: mitad al contado y la otra mitad dos, á dos años de plazo, sin interés. Seña, 8 por ciento. Comisión, 2 por ciento á cargo del comprador. Más datos en nuestras oficinas, Cuyavarría 792 ó Avenida de Mayo 876.—A. López y Cía. al

DERQUI & FRETES

E. M. ALVAREZ

v13abr.

EN MARTINEZ — 100 TE- rrenos en 100 mensualidades. Base $ 9 la mensualidad. Dando frente á la avenida Del Tejar adoquinándose y con concesión de tranvía eléctrico Compañía Lacroze. Parajo alto, pintoresco y próximos á las estaciones Muro y Villa Adelina del F. C. Central Córdoba y estación Martínez del F. C. Central Argentino. Condiciones de venta: 1 mensualidad en el acto del remate, más 2 o|o de nuestra comisión y 2 mensualidades más dentro de los 5 días al retirar la libreta. Las escrituras serán otorgadas por ante la oficina del señor Luis F. Torra, B. Mitre 650 y en La Plata, Diagonal 76 núm. 1855, una vez abonadas 20 mensualidades. Pidan planos.

EL DOMINGO 6 de Abril á las 2 de la tarde. Tren expreso gratis de la estación Retiro (vieja) á la 1.20, con parada en Belgrano. m16

EN MUÑIZ—SOBRE LA ES- tación, 10.000 varas en un block. Sin base. A largos plazos. Tierra apropiada ya sea para especular en lotes ó para formar la mansión de recreo. Todos sabemos que la electrificación del ferrocarril Pacífico es un hecho, motivo más que suficiente para descontar la importancia de esta magnífica manzana. 1|2 al contado y 1|2 á 1 año con el 6 o|o de interés. Títulos perfectos y definitivos por ante el señor Luis F. Torra, B. Mitre 650. Pidan planos.

EL VIERNES 11 de Abril, en nuestro hall de ventas, á las 4 de la tarde. Más informes, Florida 239. m26

EN BANFIELD. — 18 TE- rrenos en 36 mensualidades sin interés. Base $ 5 la vara cuadrada. A cuatro cuadras de la estación y tres de la plaza principal, circundados por valiosos chalets y magníficas casas-quintas. Banfield es uno de los pueblos de la línea Sur de mayor importancia. 3 mensualidades en el acto de la venta más 2 o|o de comisión y 2 más dentro de los 8 días al recibir la libreta. Escrituras definitivas é inmediatas por ante la oficina del señor Luis F. Torra, Bmé Mitre 650. Pidan planos.

EL DOMINGO 13 de Abril, á las 4.30 de la tarde. Más informes, Florida 239. m30

EN BELGRANO — SUCRE y Donado, en 60 mensualidades. Sin interés. Base $ 15 la v. c. Estos 7 magníficos lotes están ubicados á un paso de la calle Acha y Donado, ambas con tranvía eléctrico de General Urquiza á plaza de Mayo; á 6 cuadras de la estación Belgrano del F. C. C. Central y en paraje que por la edificación que la forman ella duda alguna será en breve uno de los más pintorescos é importantes. 3 mensualidades en el acto de la venta, más 2 o|o de nuestra comisión y 3 más al retirar la libreta dentro de los 5 días. Posesión inmediata. Títulos perfectos. Más informes y planos, Florida 239.

EL DOMINGO 13 de Abril á las 3. En los mismos terrenos. al

Croharé, Sourrouille y Cía.

Sucesores de B. Alchourron y Hnos.

1.350 *NOVILLOS TIPO FRI-* gorífico, 2.000 vacas al corte, buen mestizo Durham, incluso 4 tambos integros en plena producción y varios lotes de vaquillonas de gran clase, habiendo 450 vacas lecheras puestas, 200 vacas lecheras servidas. Hacienda muy seleccionada para producción de leche, todo en muy buen estado. Cada tambo tiene una sola marca.

EL SABADO 5 de Abril á la 1.30 p. m. Remataremos por cuenta y orden de su dueño, señor Miguel Knrvnix, en el establecimiento Remedios, á una legua de la estación Eseiza, F. C. S., á una hora de tren de Constitución.

DETALLE:

350 novillos tipo frigorífico, 3 1|2 y 4 años, c. gorda y gordos, 3 marcas.
150 novillos 4 años, mestizos Durham especiales, listos para frigorífico.
400 novillos 3 y 3 1|2 años, especiales, casi listos, una marca.
100 novillos 4 años, mestizos Durham gordos.
200 novillos 2 1|2 á 3 años, muy buena clase y estado.
150 novillos 1 1|2 á 2 1|2 años, mestizos Durham.
200 novillos 1 á 1 1|2 años, mestizos Durham.
400 vacas lecheras, en plena producción, especiales para leche, con
terneros (se venderán en lotes de 25 y menos).
200 vacas ramberas, muy buenas, servidas.
300 vaquillonas 3 á 3 1|2 años, muy buena clase, servidas.
200 vaquillonas 1 1|2 á 2 1|2 años, buen mestizo Durham.
100 vacas Durham, especiales en clase y gordura.
250 vacas al corte.
50 caballos de tiro y silla, buen estado.

Seña 10 o|o. Comisión 4 o|o á cargo del comprador. El tren sale de Constitución á las 12.05 p. m. Hay varias estaciones de F. C. próximas al establecimiento, pudiendo cargarse haciendas para cualquier rumbo. Datos á nuestra casa, Recoquista 432, Buenos Aires.—Croharé, Sourrouille y Cía. m26

1.200 *NOVILLOS Y VACAS,* incluso 100 vacunos de tambo, una marca, en Ranchos, F. C. S. Local del señor Amado Duhau. Liquidación de haciendas, por orden y cuenta de sus dueños señores Lanzaco y Arotcarena y otros.

EL VIERNES 11 de Abril, á las 12 m. Detalle: Un tambo completo, buen mestizo Durham, de una sola marca, compuesto de: 200 vacas y terneros, 40 vacas de vientre, servidas; 45 vaquillonas 2 1|2 y 3 1|2 años, preñadas; 80 novillos y vaquillonas, 1 año; otro tambo: 250 vacas y terneros buen estado; novillos tipo frigorífico; 350 de 1 1|2 á 3 años, buen estado, 120 de 3 años, á medio engorde; 100 de 2 años, buen estado. El tren sale de Constitución el día del remate á las 6.42 a. m., regresando en el día. Comisión 4 o|o á cargo del comprador. Datos y pedidos de local al señor Antonio E. Pierri ó á nuestra casa, Recoquista 432, Buenos Aires.—Croharé, Sourrouille y Cía. a2

Silva Riviere y Arrieu

EN CACHARI. 150. REMATE feria en nuestras instalaciones. Venderemos 500 novillos y vacas, 800 lanares que tenemos anotados.

EL JUEVES 10 de Abril á las 2 p. m. En oportunidad detalles. — Silva Riviere y Arrieu. 31

EN EL AZUL. 60. REMATE feria, en las instalaciones de la Sociedad Rural.

EL MIERCOLES 16 de Abril á las 2 p. m. Venderemos 4.000 vacunos, 4.000 capones y ovejas, hacienda mestiza Lincoln especial para cría, en buen estado. En oportunidad detalles.—Silva, Riviere y Arrieu.

Rodolfo Guillon & Cía.

Sucesores de Pedro Estrugamou y Cía. — 137 Sulpacha 137.

JUDICIAL

Pueblo SALAZAR

(PARTIDO DE CASEROS)

v6a.

RODEANDO LAS ESTACIO- nes Atahualpa (C. G. B. A.) y Mouras (F

F. BERETTA & CIA.

SUCESORES DE LEONI Y BERETTA

Unión Telefónica 38, Avenida. Coop. Telefónica 4695, Central Corrientes 531

JUDICIAL — 30 CARROS de dos ruedas, depositados en el corralón sito en la calle Alvarez Thomas entre las de Correo y Estados.

EL DOMINGO 6 de Abril, á las 10 de la mañana, en el local arriba indicado, venderemos por orden del señor juez en lo civil, doctor Roberto Repetto, secretaría del doctor Vernengo Lima, y como perteneciente al juicio: Ferrari de Senia María Luisa contra Fedrano Matías. Comisión, 10 por ciento. Venta á satisfacción. Por más datos á la secretaría del juzgado, correspondiente á esta casa. Corrientes 531.—F. Beretta y Cía. m28

*EN MIRAMAR, 40 CENTA-*vas la vara cuadrada, 21 lotes á dos cuadras de la playa, en la sección ingleses, manzana C. y N. Son bien conocidos los progresos de Miramar y sus grandes perspectivas. Vendemos en la parte más linda para edificar la residencia veraniega ó comprar hoy y dejarlo en la seguridad de ganar dinero. Base, 40 centavos la vara cuadrada, al contado. Debiendo vender hasta 800 de base.

EL JUEVES 10 de Abril, á las 3 en nuestro salón de ventas, Corrientes 531. Pidan planos.—F. Beretta y Cía. m27

EN VILLA LYNCH — A 3 cuadras de la estación del F. C. C. B. A. y tranvía eléctrico Lacroze. Dos propiedades especiales para renta, calle San José de Flores entre Rosario y Milán. Constan de jardín al frente, galería, 3 habitaciones y dependencias. Miden 10x40 de frente por 40x36 de fondo cada una. Ad corpus. Base, $ 4.500 cada casa al contado y el excedente en dos cuotas iguales á uno y dos años de plazo con garantía hipotecaria é interés del 8 por ciento anual.

EL DOMINGO 6 de Abril, á las 4, en las propiedades. Seña, 8 por ciento. Comisión, 2 por ciento. Otros datos en nuestra casa, Corrientes 531.—F. Beretta y Cía. m30

CHACRITA 60 HECTAREAS de riquísimo campo con parte alfalfado en Zelaya, F. C. C. A., á 15 cuadras de la estación y á 1 y 1/2 legua de Escobar, con 16 trenes diarios, á 30 cuadras de Villa Rosa, F. C. C. C. y una legua de Matheu, lo que equivale decir que es un campo rodeado de cuatro estaciones importantes que permiten el fácil acceso á la capital. Son campos los de esta zona bien conocidos y no requieren elogios. Base, $ 700 la hectárea, pagadero su importe tercera parte al contado y el resto á uno y dos años de plazo con garantía de pagarés hipotecarios é interés del 7 por ciento anual. Orden terminante de vender. Seña, 8 por ciento. Comisión, 2 por ciento.

EL JUEVES 10 de Abril, á las 3, en nuestro salón de ventas, Corrientes 531. Planos y otros datos en nuestra casa.—F. Beretta y Cía. m28

EN VILLA LYNCH — UN terreno á 4 cuadras de la estación y del tranvía eléctrico Lacroze, que hace el recorrido desde la calle Reconquista hasta San Martín y á dos cuadras de los talleres del F. C. C. B. A., zona totalmente edificada. Base, $ 2.50 la vara cuadrada, al contado.

EL DOMINGO 6 de Abril, á las 5 de la tarde, en el terreno. Seña, 8 por ciento. Comisión, 2 por ciento. Otros datos en nuestra casa, Corrientes 531.—F. Beretta y Cía.

*EN CASEROS, F. C. PACIFI-*co—2 lotes próximos á los grandes talleres del F. C. P., donde toda la tierra está subdividida y vendida en lotes, calle Tapalqué entre Loubet y Roosevelt. A 1/2 cuadra de la plaza 2 de Febrero. Sin base, á contado ó por mes al lote, en 30 meses, sin interés.

EL DOMINGO 6 de Abril, á las 2.30 de la tarde, en los terrenos. Seña, 2 mensualidades en el acto de la venta y dos más al retirar la libreta. Comisión, 2 por ciento. Otros datos en nuestra casa, Corrientes 531.—F. Beretta y Cía. m30

EN VILLA BALLESTER, — Lo más valioso, dos manzanas en lotes y en 30 mensualidades sin interés, á 300 varas de la estación, con frente á la calle Alvear, adoquinada, bulevar Ballester, calle Buenos Aires y Lavalle, es la única fracción disponible en esa importante localidad; no hay nada mejor ni nada que pueda reemplazarlo, únicos por su ubicación. Venta á tanto por mes el lote, en 30 meses, sin interés. Seña, 4 mensualidades y el 2 por ciento de comisión.

EL DOMINGO 13 de Abril, á las 4, saliendo un tren especial gratis del Retiro (nuevo) á la 1.20 en punto, paramo en Colegiales y Belgrano. Pidan planos, Corrientes 531. Próximamente mayores detalles.—F. Beretta y Cía. v6

*ITUZAINGO, F. C. O. un mi-*llón de v. c. en 309 quintas de cuartos de manzana, la primera gran venta de terrenos sobre la importante línea del Oeste. Terrenos conocidos por Loma Miralejo, los más notable para chalets y casas-quintas, lindando con los chalets y quintas de los señores Alfredo Demarchi, Luro, Leloir, Arrebillaga, é Ivés. Costa de Leonardo. Tierra de primer orden, para cualquier cultivo. Con frente á la avenida Gaona, segunda arteria importante, después de la avenida Rivadavia, que corre paralela y directa á la capital federal, y por donde pasará la nueva línea del tranvía á Luján ya inaugurada en Liniers por el señor Ministro de Obras Públicas de la provincia. Venta en 30 mensualidades, sin interés. Proximamente mayores detalles.

EL JUEVES 24 de Abril, 2 grandes remates á las 3.30 de la tarde y á las 8.30 de la noche, en nuestra casa Corrientes 531 Pidan planos.—F. Beretta y Cía. v6

*EN BELGRANO — TERRE-*no libre á 4 cuadras de la estación y del tranvía eléctrico Lacroze, que hace el recorrido desde la calle Reconquista hasta San Martín y á dos cuadras de los talleres del F. C. C. B. A., zona totalmente edificada, Base, $ 2.50 la vara cuadrada, al contado.

EL DOMINGO 6 de Abril, á las 5 de la tarde, en el terreno. Seña, 8 por ciento. Comisión, 2 por ciento. Otros datos en nuestra casa, Corrientes 531.—F. Beretta y Cía.

*EN CASEROS, F. C. PACIFI-*co—2 lotes próximos á los grandes talleres del F. C. P., donde toda la tierra está subdividida y vendida en lotes, calle Tapalqué entre Loubet y Roosevelt. A 1/2 cuadra de la plaza 2 de Febrero. Sin base, á contado ó por mes al lote, en 30 meses, sin interés.

EL DOMINGO 6 de Abril, á las 2.30 de la tarde, en los terrenos. Seña, 2 mensualidades en el acto de la venta y dos más al retirar la libreta. Comisión, 2 por ciento. Otros datos en nuestra casa, Corrientes 531.—F. Beretta y Cía. m30

*EN BELGRANO — TERRE-*no libre á 4 cuadras de la estación y del tranvía eléctrico Lacroze, que hace el recorrido desde la calle Reconquista hasta San Martín y á dos cuadras de los talleres del F. C. C. B. A., zona totalmente edificada. Base, $ 2.50 la vara cuadrada, al contado.

EL DOMINGO 6 de Abril, á las 5 de la tarde, en el terreno. Seña, 8 por ciento. Comisión, 2 por ciento. Otros datos en nuestra casa, Corrientes 531.—F. Beretta y Cía.

PLAZA DE MAYO, ONCE

A CIUDADELA

En breve á 17 minutos.

POR EL SUBTERRANEO

Allí á 400 metros al Norte de la Avenida Rivadavia, 82 lotes, sin base, en 100 meses.

El DOMINGO 6 de ABRIL

TREN GRATIS

F. BERETTA & Cía.

CIUDADELA, F. C. O. — 82 lotes, lo mejor y más valioso de esa localidad, el barrio moderno del Oeste, fundado por los señores Santamarina y Cía., á quienes se les debe los progresos y adelantos de esa zona; carretas ubicados á 800 metros de la estación Ciudadela y Reconquista, donde llega el tranvía Anglo-Argentino número 3, á 100 varas de la gran avenida Gaona, que en breve pasará otra línea de tranvía eléctrico y á 100 varas de la Avenida Santamarina, en breve adoquinada por Reconquista y Avenida Santamarina. Rodeados de edificación moderna. Venta sin base, á tanto por mes el lote, en 100 meses, sin interés. Seña, 4 mensualidades y el 2 por ciento de comisión.

EL DOMINGO 6 de Abril. Tren grátis del Once á la 1.30 en punto, parando en Flores y Floresta. Pianos, Corrientes 531. Próximamente mayores y amplios detalles.—F. Beretta y Cía. m27

EN EL TIGRE — 5 AMPLIOS lotes, incluso sus edificios. Miden 2.000 á 3.500 varas cada uno y dan frente al río Las Conchas y camino Carupá, lo que equivale decir que puede hacerse el acceso por agua ó por tierra. Distan 10 minutos de lancha y 20 de carruaje del Tigre Hotel, siendo el panorama por ambos recorridos de lo más pintoresco que pueda imaginarse; su gran altura hace estén libres de todo temor de inundación, prestándose muy especialmente para edificar la quinta de veraniego en la seguridad de no encontrar causa que como ubicación y precioso panorama pueda superarlo. Base, pesos 0.99 la vara cuadrada (incluso los edificios), pagadero su importe: 1/3 parte al contado, tercera á seis meses y tercera á un año de plazo, sin interés. Para visitar los terrenos puede hacerse por lancha ó carruaje, siendo señalados por de Bournichon, lindando con la fábrica de algodón.

EL JUEVES 10 de Abril, á las 4, en nuestra casa, Corrientes 531. Seña, 8 por ciento. Comisión, 2 por ciento. Las escrituras serán otorgadas por ante el escribano señor Diaz de Vivar. Todo comprador que abone al contado, se le hará el 5 por ciento de descuento. Por planos y otros datos en nuestra casa, Corrientes 531.—F. Beretta y Cía.

EN CASEROS, F. C. P. — Dos bonitas casitas á 4 cuadras de la estación, calle General López núm. 344 y 350, entre Moreno y Uruguay. Consta cada una de bonito jardín con verja de hierro al frente, dos habitaciones grandes, galería, cocina, bomba y dependencias. Mide 10 por 19.30 varas cada casa. Ad corpus. Base, pesos 4.000 cada casa, al contado y el excedente en 2 cuotas iguales á uno y dos años de plazo con garantía hipotecaria é interés del 8 por ciento anual.

EL DOMINGO 6 de Abril, á las 2 de la tarde, en las propiedades. Seña, 8 por ciento. Comisión, 2 por ciento. Otros datos en nuestra casa, Corrientes 531.—F. Beretta y Cía. m30

EN BELGRANO — 4 CASAS nuevas, Juana Azurduy 2677-85 entre Ameghino y Moldes, á 2 cuadras de la Avenida Cabildo. Con tranvías del Angio, de Lacroze á todas direcciones, propiedades flamantes con llave en mano y á 3 cuadras del tranvía 85 por Cramer, bien terminadas, frente imitación piedra, vestíbulo, entrada lateral, 5 dormitorios, gran comedor, cuarto de baño, cocina, símbos con azulejos, mosaico, patio de mosaico, instalación de cañerías, agua fría y caliente, cocina económica de hierro, calefón de hierro en todas las puertas, cuarto de servicio, instalación eléctrica y luz eléctrica en la calle. Venta libre al alcance de todos. Base, 13.000 pesos pagadero 10.000 pesos en cédulas hipotecarias que el comprador tomará á razón de piaza, 5.000 al contado y el resto en 90 meses con interés de 7 o/o anual. Miden 9 por 25.31. Ad corpus. Puede visitarse hoy calzador.

EL DOMINGO 13 de Abril, á las 3, Vidal 2114-22, 11 lindas propiedades bien construidas como las anteriores, jardín al frente, un verdadero chicho. A 2 cuadras de Cabildo y 4 de Cramer, con eléctrico número 85, igual distribución y construcción que las anteriores. Base pesos 14.000, pagadero 11.000 cédulas que el comprador cargará con ellas á razón de piaza, 5.000 á el contado y el resto en 30 meses con el 7 por ciento de interés anual.

EL DOMINGO 13 de Abril á las 8.30. Escrituras ante los escribanos señores Molina Arseno y Caffarena. Pidan informes y fotografías. Corrientes 531. Seña 8 por ciento. Comisión 2 por ciento.—F. Beretta y Cía. abz

AVENIDA SAENZ — 14 LO- tes á 2 cuadras al Este de esta importante avenida, con frente á las calles San Francisco, Ambato y Ancasti, 14 notables terrenos á una y media cuadras de la estación Caseros, á 3 cuadras del Parque Patricios, 4 cuadras de la Avenida Caseros y 5 cuadras de la Avenida Montesagudo, rodeados de importantes arterias y con tranvía eléctrico del Anglo-Argentino, un barrio en plena transformación, donde diariamente se producen grandes mejoras. El adquirente de los lotes que circundan estos terrenos entre calles San Francisco ha sido decretado y aceptada la propuesta del señor Juan Padró según decreto publicado en LA PRENSA del 29 de Marzo del corriente año. Venta con orden de liquidarlos. Sin Base, á tanto la vara cuadrada, pagadero 1/3 parte al contado, 1/3 parte á 6 meses y 1/3 á 1 año y á 8 por ciento anual con garantía hipotecaria. Escrituras ante el escribano señor Buttini.

EL DOMINGO 20 de Abril, á las 4, sobre los mismos. Pidan planos, Corrientes 531.—F. Beretta y Cía. abz

*EL BELGRANO — TERRE-*nos Medas entre Quesada é Ibera. Lote 10 de la manzana G. Mide 10 v. por 38.81, rodeado de edificación moderna. Venta forzosa, sin base. A plazos, á 2 cuadras al Sud de la avenida Cabildo, con numerosas líneas de tranvías. Base 15 $ v. c. A plazos.

EL DOMINGO 13 de Abril á las 4. Sobre el mismo. Pidan planos. Corrientes 531.—F. Beretta y Cía. abz

E. Sambrizzi & Cía.

En AVELLANEDA

156 Lotes y 10 Casitas

[illegible] Avenida Mitre, con tranvía eléctrico y á tres cuadras de la estación [illegible] de Abril, venderemos sobre el mismo terreno esta espléndida [illegible] compacta edificación. Ocasión única de hacerse propietario, casi [illegible] Pidan datos á nuestra oficina, California 2251, [illegible]

Naón, Bustillo y Fragueiro

San Martín 427

*JUDICIAL — EN PLENA CI-*ty. Lavalle 1702|10, esquina Rodríguez Peña 496 al 500, edificio en construcción, compuesto de sótano, 2 locales para negocio, 7 pisos altos, preparados para 14 casas y un último piso, con 10 habitaciones para uso exclusivo de los inquilinos. La construcción se levanta sobre terreno de 14 metros 102 milímetros de frente á Lavalle por 28 metros 315 milímetros de frente á Rodríguez Peña. Edificio que está llamado á producir gran renta, dadas las dimensiones de terreno, ubicación y en primer término por su distribución inteligentemente estudiada. Como es imposible dar en el aviso los pormenores de la edificación y el grado de adelanto de ésta, rogamos á los interesados quieran efectuar una visita ó pasar por nuestra casa á disposición. La venta se efectúa por orden del señor juez Dr. Roberto Repetto, secretaría del Dr. Gonzáles Iramain, en el expediente núm. 743. Base $ 280.000, al contado. En el acto de la venta exigiremos el 5 o/o de seña y el 2 o/o de comisión.

EL DOMINGO 6 de Abril, á las 2.30 p. m., sobre la misma propiedad. Por planos á nuestras oficinas, San Martín 427.—Naón Bustillo y Fragueiro. m28

*JUDICIAL — DE LA IMPOR-*tante casa importadora de papel y artículos de librería de los señores Manuel Rastelli y Archini, de la calle Talcahuano 825, venta por orden del señor síndico liquidador don Antonio Lozano, cuyo detalle es el siguiente: máquinas para imprenta, minervas, guillotinas, curvadoras, numeradoras, cosedoras, artículos varios para imprenta y gran surtido de papeles, oleografías, cromos, gran cantidad de novillas para cuadros, libros, novelas, libros comerciales y artículos generales para librería que no se detallan por su mucha extensión.

Los días LUNES 7, MARTES 8, MIERCOLES 9, VIERNES 11 y SABADO 12 de Abril, á la 1 de la tarde y días subsiguientes hasta terminar. Seña 20 por ciento. Comisión 10 por ciento. En exposición desde ya de 8 a. m. á 6 p. m.—Naón, Bustillo y Fragueiro. v12a

TERRENO BILLINGHURST 1727 entre Santa Fe y Guemes, terreno que por sus dimensiones y excelente ubicación se presta para edificar en él un palacio ó la gran casa de renta. Situado á media cuadra de la Avenida Santa Fe y en un barrio de edificación moderna. El terreno mide 17 metros 97 centímetros de frente por 47 metros 70 centímetros de fondo por el costado Sur y 51 metros 78 céntimetros en el costado Norte y 14 metros de contrafrente. Base de venta 60 pesos la vara cuadrada, pudiendo el comprador pagar el saldo que resulte hasta el precio de venta á un año de plazo con 7 1/2 por ciento de interés. En el acto de la venta exigiremos del que resulte comprador el 5 por ciento como seña y á cuenta de precio y el 2 por ciento de nuestra comisión que es á su cargo.

EL DOMINGO 6 de Abril, á las 3 p. m., en la misma, por más datos á nuestras oficinas San Martín 427.—Naón, Bustillo y Fragueiro. m30

*MUEBLES — JUEGO DE SA-*la género de seda, gran espejo marco dorado, mesa de centro, juego de comedor, de roble, escritorios ministro, bibliotecas, juego de cuero, escritorio comercial, lavatorios, sillas corrientes, gran planta palmera, estatuitas de bronce, busto de mármol, cortinados, alfombras, sofá de mimbre, cuadros, adornos etc.

EL JUEVES 3 de Abril á las 2 de la tarde en nuestra casa, San Martín 427. Comisión 10 o|o.—Naón Bustillo y Fragueiro. m3

Quintín Alfonsín

(Calle Paraná 458)

REMATE DE NEGOCIOS, LOS MARTES, armazones, muebles, comestibles, bebidas, bazar, etc. Anticipo dinero sobre mercaderías que se remitan á su venta.—Alfonsín, U. T. 516, Libertad. v30

CAFE BILLARES CALLE Triunvirato 635, remataré

EL JUEVES 3 de Abril, á la 1 de la tarde. Por orden de su dueño, todas las existencias en armazón de cedro, 3 espejos mostrador id, heladera con espejo, mesas cedro, sillas iur, espejos grandes, dos mesas billares completos, máquinas para café, vidriera, fiambrera, reloj, puerta cancel, lavatorio luminoso, stores, cortinas, cocina, 12 tazas, platos y demás servicio, licores legítimos, toldo de calle, etc. É infinidad que está á la vista. Comisión, 10 por ciento á cargo de los compradores. Más datos, Paraná 458.—Alfonsín. m31

CAFE, BILLARES, CALLE Hernandarias 1681, remataré

EL VIERNES 4 de Abril, á las 2 de la tarde, por orden de su dueño, las existencias en billares completos, gran heladera, armazón con espejos, mostrador de cedro, mesas, sillas, reloj, perchas, cortinas, espejos, bar-ho-maría, azucarera, tazas, vasos, licores, varias marcas é infinidad que está á la vista. Comisión 10 por ciento á cargo de los compradores. Más datos, Alfonsín, Paraná 458. v4

Manuel A. Romero

120 Bolívar 120

*ARMAS — 8.000 PIEZAS, en-*tre revólveres Smith, Elbar, Suizos, Colt, varias imitaciones, pistolas Browing's, Webley, Máuser, escopetas de 1 y 2 caños, rifles, carabinas, trabucos, gran cantidad de dagas, cuchillos y faconeo de plata y metal blanco, revólveres Velo-Dog y Bulldog, cuchillos cabo de ciervo, marfil y de madera y otras clase de armas, en lotes, para particulares y negociantes.

EL LUNES 7 de Abril, á las 2. En mi casa, Bolívar 120. Comisión 10 o|o al comprador.—M. A. Romero. m30

*MUEBLES, PIANOS, ALHA-*jas con brillantes, buen juego de dormitorio Luis XV de 8 cuerpos, otros de roble, comedores Renacimiento y otras clases con sillas de vaqueta, juego de sala roble y lampas, espejos Luis XV, cuadros dormitorios nuevos y usados, escritorios y bibliotecas, caja de hierro, mesa, alfombras para 2 cuerpos, perchas y juego vestíbulo, cortinas y columnas fantasía y muchos muebles sueltos, alfombras, cortinados, adornos, loza, cristales, armazones y mostradores, etcétera.

EL JUEVES 3 á las 2. En mi casa, Bolívar 120. Comisión al comprador.—M. A. Romero.

Pedro Toresano Giménez

*ALMACEN, CALLE INDE-*pendencia 839|41.

HOY MIERCOLES 2 de Abril, á las 2 de la tarde, venderé todas las existencias en mercaderías, armazones, útiles y enseres con la pequeña base de mil pesos. Juego orden de quemarlo todo en un solo lote. En punto es de lo mejor muy céntrico y entre conventillos. Comisión, 10 por ciento. Más datos, San José 1192. m31

1.000 PESOS DE BASE — Precioso almacencito bien situado, remataré HOY á las 2. Posición inmejorable para saber fortuna. Vale el doble, sino lo venderé al detalle lote por lote. Aprovechen! 1p

A. Lobeto

ALMACEN, FERRETERIA y bazar, Conde 1301, esq. Arredondo, tranvías 88, 96, 97 y Lacroze.

LOS DIAS 5 y 6 de Abril á las 2 p. m. Hay 7000 $ en mercaderías y útiles á realizar. En breve detalles. Más datos á mis oficinas, Alsina 487, U. T. 2977, Avda. v3a

Nicolás Manzo

DEL GRAN CAFE, BAR Y lunch, calle Sarmiento 419.

EL LUNES 7 de Abril á la 1 p. m. por orden terminante de su dueño y por demolición del edificio remataré todas las existencias y las reglas instalaciones de cedro de este negocio. Próximamente detalle. Más datos, Uruguay 375.—Nicolás Manzo. v4

Luis Mussi é hijo

MUEBLES

*HOY A LAS 2 — RICA exis-*tencia de juegos completos y muebles sueltos; dormitorios 3 cuerpos art nouveau, Luis XV y Maple, juegos comedor, estilos francés, imperio, Renacimiento y otros modelos, juego sala, consolas con espejo, vitrinas, sala, sillas, vaqueta, juegos Rodchild, cajas hierro desde metros alturas á 0.40, escritorios, bibliotecas, sillones, aparadores, mesas comedor, 300 sillas Viena, camas, colchones nuevos, cuadros, arañas, rico dormitorio 1 plaza de roble con cama de bronce, guardarropas cedro y de roble, roperos, 7 cuerpos y toda la gran existencia á la vista de juegos completos y muebles sueltos.

HOY á las 2 de la tarde en nuestra casa 172 Bolívar 172.—Mussi é hijo. 1p

Héctor M. Verona

*ALMACEN DE COMESTI-*bles y bebidas calle Monte Egmont 1402, esq. Segui, por orden de su dueño rematará

EL JUEVES 3 de Abril á la 1 p. m. todas las existencias en mercaderías de este bien surtido negocio á más sus armazones, mostradores, heladera, balanza, básculas, barriles, escaleras, etc. Aliando ofertas en 2|3 ó 3 balanza hasta la hora del remate. Comisión 10 o|o á cargo del comprador. Más datos al martillero Alvarez 1624.—Héctor M. Verona. 4n

Mariano Salabert & Cía.

5$

Por mes cada chacra DE 10 HECTAREAS

ó sean 13 manzanas de 10.000 varas cada manzana

en la Colonia "ELIDA"

Provincia de Santa Fe

Pidan planos Chacabuco 187

Mariano Salabert y Cía.

*EN SANTA FE — LA PRO-*vincia agrícola de mayor importancia en la República, 150 chacras de riquísima tierra virgen, completamente libre de bosques y malezas. Cámpos libres, listos para mover el arado y principiar la labranza desde el primer mes. He aquí resuelto el problema de los arrendamientos elevados con la ventaja de ser el locatario de su propia finca mucho antes de haberla pagado. Las tierras de la colonia Elida subdividas en chacras de 10 hectáreas, se hallan próximas á la estación Cañada Zimbal del ferrocarril Santafecino y á igual distancia de la estación Colondrina. Es ésta la oportunidad, única en estos momentos que se presenta al pequeño capitalista para invertir su dinero en la más segura especulación, lo mismo que para el agricultor que quiera independizarse de patrones ó de ser tributario de altos arrendamientos. Base regalada y cómodo pago. $ 5 la mensualidad por cada chacra de 10 hectáreas, lo que es 13 mensualidades de 10.000 varas cada manzana, pagaderos en 30 meses sin interés.

EL JUEVES 10 de Abril, á las 3 de la tarde, en nuestra casa, Chacabuco 187. —M. Salabert y Cía. m27

MUEBLES

*COMEDORES, DORMITO-*rios, en exposición en nuestros 4 salones de ventas, Chacabuco 187, se rematarán

EL VIERNES 4 á las 2 de la tarde. escritorios norteamericanos, sillones norteamericanos, juegos de escritorios norteamericanos, id Rothschild marroquín, id de anilina, caoba, nogal italiano, lámpas, Frocato y terciopelo, regias galerías de cama, dormitorios de roble de 1 y 2 personas de 5 y 6 piezas, comedores nogal macizo, roble, cedro y pino tea, cajas de acero invulnerables, ricos pianos, arañas, cuadros, bañaderas, buleramas, guardarropas, mesas cuneiformes, roperos, lavatorios, camas, etc.—M. Salabert y Cía., Chacabuco 187. 1p

A. Ghilardotti

Corrientes 745. U. T. 4028, Avenida

HOY — ALHAJAS — POR cuenta de 2 fábricas europeas y con intervención de un Banco de esta capital. Un gran surtido de valiosas joyas con engarce de platino y oro 18. Orden de liquidar á cualquier precio. Sin retirar lote. Brillantes, perlas de Oriente, todo garantido. Se rematarán en el amplio local, Corrientes 745.

LOS DIAS MIERCOLES 2, JUEVES 3, VIERNES 4, y SABADO 5 de Abril á las 4 de la tarde y 9 de la noche. Comisión 10 por ciento. En exposición desde hoy. N. B.: Esta es la única casa establecida de alhajas finas que vende todo garantido. Establecida en el año 1906.—A. Ghilardotti. v5

Cueili y Greppo

(Ernesto J. Cueli y José Greppo)

*BAZAR, JUGUETERIA, AR-*tículos de librería y papelería, calle San Juan 3336, remataremos por cesación de negocios.

EL JUEVES 3 Y VIERNES 4 de Abril, á las 8 p. m., buen surtido en jarrones, macetas, garnitura de 3 piezas, floreros, jardineras, mesitas, juegos de té, centros, albums, costureros, licoreras, lámparas, animales de piel, juguetes con y sin cuerda, 5.000 postales y un surtido de artículos de librería, armazones, mostradores, vidrieras, mesas, muestrarios para bazar y otros útiles. Comisión, 10 por ciento. Datos, Rivadavia 767. v4

Banco Municipal de Préstamos

(Sulpacha y Viamonte, Sucursal núm. 1, Rivadavia 2579)

EL DIA LUNES 7 DE ABRIL á las 12.30 p. m. se procederá á rematar los empeños vencidos hasta el 10 de Marzo del corriente año, correspondientes á la casa central y sucursal núm. 1, consistentes en un gran número de alhajas, armas, ropas, máquinas de coser y objetos diversos que están en exhibición desde la fecha, debiendo continuar la subasta en los días subsiguientes si esta no hubiere terminado en el día indicado. La exhibición y venta se efectúa en el local de la casa central, Sulpacha y Viamonte.—Buenos Aires, Marzo 30 de 1913.—El secretario.

Horario: Casa central, de 9 á. m. á 5 p. m.; sucursal núm. 1, de 8 á 11 a. m. y de 1 á 5 p. m. al

Francisco Tain

REMATARE LOS DIAS 3 Y 4 de Abril y por cesación de negocio, todas las existencias y armazones de la casa importadora y ropería por mayor de los señores Uteda hermanos, establecidos en la calle Tacuarí 359. — Surtido completo de géneros para el corte en casimires de lana, idem mezcla, gambronas, franelettas, cortinas, mantas, frazadas de lana, bombasíes, géneros de vestidos, entretelas, bramantes, usos domésticos, artículos de merceria, pantalones, bombachas, trajes, camisas, blusas, calzoncillos y un riquísimo surtido de vivos de moaré de hilo. Las estanterías, mesas de corte, útiles varios, escritorio y caja de acero, las remataré el día 4 á las 3 p. m. El remate empezará á la 1 p. m., siendo al contado y sin retirar lote y mi comisión de 10 o|o á cargo del comprador.

Nota: Con obligación de retirar lo comprado dentro de las 24 horas, pues hay que dejar al local. v2ab.

C. Bourgeois

MUEBLERIA Y TAPICERIA Calle Córdoba 2566.

EL LUNES 7 de Abril á las 8 de la noche, remataré por orden de sus dueños por cesación de negocio, todas las existencias de esta importante casa, muebles de sala, dormitorio, comedor, sillas, colchones, cuadros, carpetas, colchas, relojes, acolchados, perchas, escritorios, juegos vaqueta é infinidad de otros objetos que estarán á la vista. Venta sin retirar lote. Seña á satisfacción y 10 o|o de mi comisión á cargo de los compradores. La casa puede visitarse. a2

Arturo L. Aguirre

*CAFE, BAR, CON 6 BILLA-*res, calle Hernandarias número 1528 al 1540 (Barracas), por cuenta y orden de sus dueños, rematará

EL JUEVES 3 de Abril, á la 1.30 de la tarde. Las existencias de este comercio son en parte: 4 billares de carambola completos, 2 billares de tronera completos, rica heladera de cedro, de 4 departamentos y 2 serpentinas, armación de cedro con lunas francesas biseladas de 6 hojas dobles y de un frente, mostrador de cedro dividido, de 6x1 metros, con cajones interiores, soberbia máquina para hacer café (último modelo), capacidad para 70 pocillos, división de cedro torneada, 20 mesas de cedro, 91 sillas Viena, instalación de luz eléctrica, espejos, cuadros, plantas, cucharra, cucharitas de metal blanco, cuchillos, platos, copas, copitas, vasos, vasera, etc., etc. Botillería: Amaro M. Cudine, Savoia, Benomil, aperitivo A. Dubar, ajenjo Cusenier, Berger, Pernaud, aperitivos varios, anis Deu, El Mono, Peter, 2 de Mayo, Benedectine, bitter Cinzano, Garnier, Secretat, Carambola, Basko, Bileamo Pedroni, cognac V. O., Martell, O. Dupuy 8|4 y 1|1, curacao, Chinato Garda, Tripolitania, Chartreuse, crema de cacao, fernet Branca, Du Verdi, Caracciolo, ferroquina, Bisleri, ginebras, Méziar, Bols, Jerez quina, Hesperidina Bagley, Kumel, menta, ponche Ruiz, pippermint ron, Negrita, Jamaica, Dopico, refrescos y licores, vermouth Cinzano, N. Pratt, finos, vinos: Marsala Florio, Abuelo, Argentino, Oporto y Jérez, Medoc, Chianti, Barbera, franceses, etc., etc. Seña á satisfacción. Comisión, 10 por ciento. Datos á mis oficinas, 363 E. Ríos 363. U. T. 505 (Libertad); C. T. 590 (Central).—Arturo L. Aguirre. 1p

*TIENDA, MERCERIA, CA-*miseria y zapatería, calle Independencia 4170 entre Mármol y Treinta y Tres, por cuenta y orden de su dueño, remataré

EL DOMINGO 6 de Abril á las 8 de la mañana y á las 2 de la tarde hasta terminar. En breve daré amplios detalles de las vastas existencias que liquidaré al mejor postor á fin de que los interesados puedan compenetrarse de su valor é importancia. Las mercaderías serán fraccionadas en lotes pequeños y grandes para facilitar su adquisición á todos los comerciantes y particulares. Seña á satisfacción. Comisión 10 o|o. Datos á mis oficinas, 383 Entre Ríos 383, U. T. 505 Libertad, C. T. 590, Central.—Arturo L. Aguirre. 1p

*MATERIALES Y ARTICU-*los de construcción existentes en el mercado denominado "Patricios", calle Hernandarias esquina Alvarado (Barracas), por cuenta y orden de su propietario ingeniero D. Correa, rematará

EL JUEVES 10 de Abril á las 2 de la tarde. En breve detalles. Seña á satisfacción. Comisión 10 o|o. Datos á mis oficinas, 383 Entre Ríos 383, U. T. 505 Libertad, C. T. 590 Central.—Arturo L. Aguirre. 1p

Esteban Bonorino

TAPADOS PARA señoras — Tartan, bombasí, alfombras, soutache de seda, máquinas, cerraduras, mercurio, papel, Malta, alambre de acero, id de hilo, cámaras de aire. Averías: Con intervención del agente de seguros y por cuenta de quien corresponda. Artículos de almacén, ferretería, etc. En mi casa, Bolívar 326.

EL JUEVES 3 de Abril, á las 2 de la tarde, procederé á la venta á dinero al contado. Seña 30 o|o. v5

AYERZA CULLEN & SEOANE

Socios: Isaac Ayerza, Huberto Cullen Ayerza, Ramón M. Seoane

LOS LUNES Y JUEVES, A la 1 de la tarde, remate de comestibles, bebidas, ferretería, artículos rurales, tienda y mercería. En nuestra casa, Defensa 123 al 129. perm.

63 CAJONES CONSERVAS de tomate, en pasta, con 3.150 kilos. Avería de envase. En nuestra casa, 123 Defensa 129.

EL JUEVES 3 de Abril, á las 2.30 de la tarde, se rematarán en lotes por orden del señor Juan Pittaluga, por cuenta de quien corresponda y con intervención de los señores Hosman y Cía., agentes de seguros, llegados en el vapor Haidar-Paschá, de Génova. Seña, 20 por ciento. Comisión, 4 por ciento.—Ayerza, Cullen y Seoane. al

*17 BARRICAS BICARBONA-*to de soda. Averías. En nuestra casa, 123 Defensa 129.

EL JUEVES 3 de Abril, á las 2.30 de la tarde, se rematará en lotes por orden de los señores Vilmar, Rimpler y Cía., y con intervención del señor F. H. Chevalier Boutell, agente del Lloyd Inglés, llegados en el vapor Hibernian. Seña, 20 por ciento. Comisión, 4 por ciento.—Ayerza, Cullen y Seoane. al

*30 PIEZAS SACKING 16 On-*zas 37" con 2.495 yardas. Averías. En nuestra casa, 188 Defensa 193.

EL JUEVES 3 de Abril, á las 2.30 de la tarde, se rematarán en lotes, por orden de La Primitiva, sociedad anónima, fábrica de bolsas, por cuenta de quien corresponda y con intervención del señor F. H. Chevalier Boutell, agente del Lloyd Inglés, llegadas en el vapor Teddo. Seña, 20 por ciento. Comisión, 4 por ciento.—Ayerza, Cullen y Seoane. al

*4.737 BOLSAS VACIAS NUE-*vas para cereales. Averías. En nuestra casa, 188 Defensa 193.

EL JUEVES 3 de Abril, á las 3 de la tarde, se rematarán en lotes por orden de los señores Gauna y Leitch, por cuenta de quien corresponda y con intervención del señor F. H. Chevalier Boutell, agente del Lloyd Inglés, llegadas en el vapor Cap Ortegal. Seña, 20 por ciento. Comisión, 4 por ciento.—Ayerza, Cullen y Seoane. al

M. Hoeffner

MUEBLAJE DE LA CASA Aguilar 2870, á 2 cuadras estación Colegiales. Buen juego de comedor roble, norteamericano, heladera, ventilador, porcelanas, cristales, cubiertos, dormitorios Luis XIV, guardarropa, alfombras, cocina á gas, bañadera, calentador á gas para baño, batería cocina, artefactos luz eléctrica, cuadros, reloj, etc.

EL MIERCOLES 2 de Abril á las 8 de la noche. Datos, Paraná 266. Comisión 10 o|o. v2

Alberto N. Audino

*JUDICIAL—TIENDA Y mer-*cería, calle Acevedo 984.

EL JUEVES 3 de Abril á la 1 p. m., orden de venta de señor Humberto Tiscornia, síndico liquidador del concurso formado á José J. Duahié, cuyos autos tramitan por el juzgado de comercio á cargo del doctor Félix Martín y Herrera, secretaría del doctor J. J. Britos (hijo). Seña á satisfacción y 10 por ciento de comisión á cargo del comprador. Más datos á mi escritorio Lavalle 1382. U. T. 5695, Libertad.

JUDICIAL. MARMOLERIA y ladrillería, calle Córdoba 1268.

EL SABADO 5 de Abril, á la 1 de la tarde. Orden de venta del señor Francisco A. Crespo, liquidador nombrado por los acreedores adjudicatarios de los bienes del señor Angel Stefanini, cuyos autos tramitan por el juzgado de comercio á cargo del doctor Juan B. Estrada, secretaría del Dr. Germán G. Ramírez. Seña á satisfacción y 10 por ciento de comisión á cargo del comprador. Más datos á mi escritorio Lavalle 1382. U. T. 5695, Libertad. m30

*JUDICIAL — GALPON, LA-*drillos, chapas de cinc, etc. En Arroyo Pinazo, cuartel 2o., partido de San Miguel.

EL DOMINGO 6 de Abril, á las 9, de la mañana, por orden del señor juez de primera instancia en lo civil Dr. Aureliano Gigena, en el juicio Daneri Estevan contra Miguel Masciarello. Seña á satisfacción y 10 por ciento de comisión á cargo del comprador. Más datos á mi escritorio Lavalle 1382. U. T. 5

RISSO & PATRON & Cía

537—B. MITRE—537

CASAS

CENTRAL AL NORTE. — Propiedad Arenales 1932. A 150 metros de las Avds. Callao y Santa Fe. En el barrio de los palacios. Con 430 v. c. y 6 habitaciones. Base, 55.000 $. 1/3 á 1 ó 2 años con 7 o/o de interés. Asesada y desocupada. Visitarla del 10 en adelante. Después detalles. B. Mitre 537.—RISSO-PATRON & Cía.
EL DGO. 20 de Abril, á las 4.30. v13ab.

PROPIEDAD FLAMANTE para renta.—De bajos y altos. Concordia 232, y 94, esquina Bogotá 3400. Con tranvía á pocos metros por Bacacay. A 1 cuadra del bulevar Avellaneda, á 2 de la Av. Rivadavia y á 4 de la estación Vélez Sársfield. Barrio de primer orden, todo nuevo. Base, pesos 32.000. A plazos. Edificio construído con materiales escogidos, que consta de: planta baja: salón para negocio con gran sótano y piso de mosaicos, vestíbulo, 3 habitaciones, baño, cocina, 2 vidrieras grandes y 2 chicas con cortinas metálicas. Piso alto: con su entrada independiente, sala, vestíbulo, comedor, 3 dormitorios, pieza para servicio, baño y cocina. Cielos rasos decorados, pisos de tea y mosaicos, celosías de cedro y metálicas, excelente carpintería. Escalera de mármol. Los baños completos con bañadera, bidet, etc. Todas las piezas con artefactos. Gas y agua corriente Adoquinado pago. Ofrecen $ 280 de alquiler. Visítese á toda hora. Más datos, B. Mitre 537.—RISSO-PATRON & Cía.
EL DGO. 6 de Abril, á las 4. m30

CASA AL NORTE, AZCUEnaga 1438, entre Juncal y French, es decir en uno de los barrios preferidos de la ciudad. A un paso de las Avds. Santa Fe, Las Heras y Pueyrredón. Adoquinado al frente y eléctrico núm. 56. Base, $ 30.000. A plazos. Terreno de 250 v. c. Consta de sala, vestíbulo, comedor, 4 dormitorios, 1 pieza en altos, baño y cocina, cielos rasos de yeso, pisos de tea y mosaicos, puertas, vidrieras, cierres, gas y agua corriente. Visítese. Más datos, B. Mitre 537.—RISSO-PATRON & Cía.
EL DGO. 6 de Abril, á las 4. m28

VIVIENDA CHIC EN PAlermo, Güemes 4673, al lado de Darregueira. A una cuadra de la Avenida Santa Fe y de la Plaza Italia. Base, $ 25.000 hipoteca 11.000 cédulas. Consta de frente moderno, sala, escritorio, vestíbulo, comedor con estano, 3 dormitorios, 1 baños con instalación para agua caliente y artefactos, cocina con económica, marquesinas, cielos rasos de yeso, pisos de tea y mosaicos, carpintería de cedro, persianas de cedro y metálicas, luz eléctrica y demás detalles complementarios, dos patios. Todo de primer orden. Se visita de 2 á 4. Más datos, B. Mitre 537.—RISSO-PATRON & Cía.
EL DGO. 6 de Abril, á las 3. m28

CASA DE FAMILIA, CATAmarca 1477, entre Constitución y Pavón. Barrio desarrollándose poblado. Con eléctricos para todos rumbos. Base, 15.000 $ que reconoce una hipoteca al 9 o/o de interés, que vence en Mayo próximo, con opción á un año más. Consta de bonito frente imitación piedra, zaguán con mayólicas y cancel de cedro, vestíbulo, sala, 2 dormitorios, comedor, baño, despensa, cocina y 1 pieza en altos, cielos rasos de yeso, pisos de tea y mosaicos, celosías. Luz eléctrica, gas y agua corriente. Visítese. Más datos, B. Mitre 537.—RISSO-PATRON & Cía.
EL DGO. 6 de Abril, á las 2. m28

ESPLENDIDA CASA-QUINta, en San Martín, 11 de Septiembre 141 esquina Lincoln. Es ubicación sobresaliente. A 100 mts. del eléctrico de Lacroze, á 2 cuadras de la plaza y próxima á la estación del F. C. C. A. Base, $ 15.000. A plazos. Mide 10 por 40. El edificio estilo chalet es sólido, bien construído y consta de hall, sala, escritorio, 2 dormitorios, amplio comedor, baño y vestíbulo con vidrios ingleses, cocina pieza para servicio, galpón y gallinero, jardín con valiosas plantas escogidas, frutales y parral con zarzo de hierro, luz eléctrica y agua corriente. Reune en conjunto todas las comodidades de una casa-quinta moderna. San Martín es paraje preferido para vivir todo el año, porque cuenta con todos los adelantos de los grandes centros, y por la fácil comunicación con la capital. Allí están radicadas numerosas familias distinguidas. Visítese á toda hora. Más datos, B. Mitre 537.—RISSO-PATRON & Cía.
EL DGO. 6 de Abril, á las 4. m30

PRECIOSA CASA EN BELgrano, 3 de Febrero 3250, casi esquina á Manuela Pedraza y á 100 mts. de la estación del F. C. C. A. Base, $ 9.000. A plazos. Después detalles. B. Mitre 537.—RISSO-PATRON & Cía.
EL DGO. 13 de Abril, á las 4. v5a

CASA A LARGOS PLAZOS. En Belgrano, Pelpa 3171, casi esquina Conde. Es barrio preferido para habitar. A un paso de la Av. Colegiales con doble vía de eléctricos y de la estación del Pacífico. Base, $ 9.000 inclusive el terreno. Plazos, $ 6.186 que se paga por mensualidades de $ 90.53 entre amortización é intereses. El excedente sobre la hipoteca al contado. Mide 10 por 34.50. Edificio sólido que consta de vereda de material y hierro, jardín, 2 amplias habitaciones, comedor que cuadra sus patios, baño, cocina y pieza para servicio, galerías, cielos rasos de yeso, pisos de tea y mosaicos, carpintería de cedro, persianas de cedro y metálicas, luz eléctrica y demás detalles complementarios, dos patios. Todo de primer orden. Se visita de 2 á 4. Más datos, B. Mitre 537.—RISSO-PATRON & Cía.
EL DGO. 6 de Abril, á las 3. m30

CASA EN EL CABALLITO. Franklin 1048, entre Cucha-Cucha y Pujol. A 3 cuadras de la Av. Gaona adoquinada y con eléctrico. Barrio moderno, sumamente poblado. Base $ 7000. A plazos. Mide 10 por 21.52 y consta de 3 piezas, galería y dependencias. Cielorrasos de yeso, pisos de tea y mosaicos, carpintería de cedro, pozo con bomba. Visítese. Más datos, Bmé. Mitre 537.—RISSO-PATRON & Cía.
EL DGO. 6 de Abril á las 2.30. m30

PARA HABITAR EN VILLA Urquiza, Pacheco 3146. Muy linda casa. Base $ 6.000. A plazos. Mide 10 por 57. Después detalles. Datos Bmé. Mitre 537.—RISSO-PATRON & Cía.
EL DGO. 13 de Abril á las 2.30. v5a

CASA EN FLORES—DUNgueiss 2447, entre Sud América (adoquinada) y Fray Cayetano. A 1 cuadra de la Av. Gaona y á la mano del tranvía de Boyacá. Base $ 4500. A plazos. Mide 9.24 por 38.26 y consta de 2 piezas grandes y 1 chica, cocina, etc. Pisos de tea y mosaicos. Pozo de balde y fondo con muchas plantas. Llaves al lado, en la cantina. Visítese. Más datos, Bmé. Mitre 537.—RISSO-PATRON & Cía.
EL DGO. 6 de Abril á las 3. m30

TERRENOS

EN MORON—7 LINDOS TErrenos. En 30 mensualidades. La esquina Santa Fe y Belgrano. A 3 cuadras al Sud de la estación, á la mano de la plaza y á 2 cuadras del adoquinado y en la esquina luz eléctrica. Rodeados de edificación compacta. Base $ 1.50 v. c. Son lotes de 10 á 15.23 de frente por 39.65 á 49.65 de fondo. Se dará opción, lo que permitirá adquirir toda la fracción para hacer allí la propiedad de recreo. Para casas de empleados son inmejorables. Condiciones de la venta: 3 mensualidades en el acto del remate y 3 más al retirar la libreta dentro de los 15 días de la venta. Comisión 2 o/o. Escrituras inmediatas por la oficina del señor Santiago J. Rassetto. Más datos y planos á nuestra casa, Bmé. Mitre 537.—RISSO-PATRON & Cía.
EL DGO. 6 de Abril á las 4. m30

EN BELGRANO. LA ESQUIna Crámer y Jaramillo, en 5 lotes, entrando un edificio de renta. Todo en 48 mensualidades sin interés. Base $ 6 y $ 8 v. c. Después detalles. Más datos Bmé. Mitre 537.—RISSO-PATRON & Cía.
EL DGO. 13 de Abril á las 4. v5a

A POCOS METROS DE LA Avenida Alvarez Thomas, 2 preciosos lotes. Plaza entre Zarraga y Av. Los Incas y Zarraga entre Plaza y Pje. Gronador. Base $ 3 v. c. A plazos. Miden 10 por 50 y 10 por 60. Son indiscutibles para la casa habitación ó de renta por su proximidad á la Av. Alvarez Thomas que tiene doble vía de eléctricos y está á 30 metros. Actualmente se levantan allí numerosos edificios de importancia. Más datos Bmé. Mitre 537—RISSO-PATRON & Cía.
EL DGO. 6 de Abril á las 2.30. m30

70 TERRENOS EN 80 MEses. En Floresta. A 300 mts. al Este del tranvía de Larrazabal. Con frente á la gran Av. Escalada y calle Miralla, Alvarado, Videla, Castillo, Zuviría y Araujo. Base $ 1.50 por mes, en 80 mensualidades, sin interés. Son terrenos altos, rodeados de edificación, que se valorizará rápidamente. Inmejorables para empleados, para obreros, para colocar pequeños capitales. Es cuestión de hacerse propietario de una fracción de tierra de porvenir seguro, con solo disponer de una pequeña cuota mensual. Condiciones de pago: 3 mensualidades en el acto del remate y 3 más al retirar la libreta dentro de los 20 días de la venta. Comisión 2 o/o. Descuento del 10 o/o al que pague al contado. Con la obligación de escriturar después de pagadas 10 nuevas mensualidades, por ante la escribanía del señor Ricardo Puig Lópex. El día del remate á las 4 de la tarde saldrán tranvías gratis de la esquina Rivadavia y Lacarra. Más datos y planos á nuestra casa, Bmé. Mitre 537.—RISSO-PATRON & Cía.
EL DGO. 13 de Abril á las 2.30. m30

CAMPOS

NOTABLE CAMPO EN Trenque Lauquen. Cuartel 16. A una legua y 1/4 al Sur de la estación del ferrocarril, 130 hectáreas divididas en 4 fracciones. Tierra especial para toda clase de cultivo; lo más rico de esa ponderada zona. Alambrado con seis hilos lisos y uno de púa en todo su perímetro. Completamente rodeado de importantes establecimientos agrícola-ganaderos. Base, $ 180 la hectárea. Mitad al contado y mitad á 1, 2 y 3 años con 8 o/o de interés. Es campo que recomendamos sin reservas, como algo muy especial. Ocupa precisamente el centro de esa región que en maquinaria pesa casi cuatro millones de pesos. Comprarlo es asegurar un negocio de importancia, ya sea que se destine á ganadería ó agricultura ó simplemente que se piense en esperar valorización. Allí habrá, seguramente considerable aumento de valor. La subdivisión en 4 lotes y la forma de pago, facilita su adquisición. Para visitarlo, dirigirse á Domingo Córdoba, en Trenque Lauquen. Piden informes y planos á nuestra casa, B. Mitre 537, donde se efectuará el remate.—RISSO-PATRON & Cía.
EL JUEVES 10 de Abril, á las 4. m16

JUDICIAL — 5.100 HECTAreas de campo en la Pampa Central, sección 19a. fracción C de las cuales 3.000 hectáreas están ubicadas en la parte Sur del lote 11 y 100 hectáreas en el ángulo SO. del lote 12. Están unidas y lindan por el Norte con la señora María J. de Pradére; por el Sur y Este, con los herederos de don Francisco Ambrosetti y por el Oeste, con los del señor Cook. Figura en el plano gráfico á nombre de la sucesión de don Benito Herrero. Tasación $ 8 la hectárea. Base de venta, las 2/3 partes ó sea $ 5.33 la hectárea. Venta por orden del señor juez doctor Raimundo Naveira, secretaría doctor Armando F. Laspiur, en el juicio sucesorio de don Benito Herrero. Seña, 3 por ciento. Comisión, 3 por ciento. Más datos y planos, B. Mitre 537, donde se efectuará el remate.—RISSO-PATRON & Cía.
EL JUEVES 10 de Abril, á las 4. m27

CAMPO EXCEPCIONAL EN Marcos Paz. De 41 hectáreas. A 5 cuadras de la estación del Midland, 15 de la iglesia y 6 de las 2 estaciones del F. C. Sud y de la C. General de Ferrocarriles. Con frente á los caminos generales á Rodríguez y Navarro. Con poblaciones de material, árboles frutales y de sombra, varias divisiones alambradas, alfalfa y teléfono. Es tierra riquísima y especial para todo lo que se desee, á solo 1 hora de la capital y con 20 trenes diarios, y reputado como lo más valioso de esa localidad, donde su valor territorial no tiene valuación posible. Base $ 600 la hectárea, dándose $ 25.000 á 1 ó 2 años de plazo, con el interés corriente en plaza. Para visitarlo preguntar por el cochero Guardia. Más datos y planos á nuestra casa, Bmé. Mitre 537, donde se efectuará el remate.—RISSO-PATRON & Cía.
EL JUEVES 10 de Abril, á las 4. m29

100 HECTAREAS DE CAMpo en la colonia Teodolina. En el deslinde de las provincias de Buenos Aires y Santa Fe. A 2 1/2 leguas de las estaciones Teodolina y Villa Cañas, F. C. P. y á una legua al Oeste del pueblo. Campo alto, apto para agricultura y ganadería. Tierra riquísima que ha dado en la última cosecha, un rendimiento de 28 fanegas de trigo por cuadra. Con agua dulce de 4 á 5 metros de profundidad. Base, $ 80 la hectárea. Para liquidar. Está alambrado en todo su perímetro. Se visita por Teodolina. Preguntar por el cochero Luis Peralta. Más datos y planos á nuestra casa, B. Mitre 537, donde se efectuará el remate.—RISSO-PATRON & Cía.
EL JUEVES 10 de Abril, á las 4. al

Nota — En todas las ventas exigiremos del comprador el 8 o/o de seña y el 2 o/o de comisión (sin excepción).
RISSO-PATRON & Cía.

A. B y B.
AURELIO BERRO y BUJAN

PUEBLO Y COLONIA BOCAyuva, en el partido Pellegrini, provincia de Buenos Aires. Sobre la nueva estación Bocayuva, del F. C. C. O. (km. 484, situada entre Mari Lauquen y la antigua estación Drysdale, hoy Pellegrini). El nuevo pueblo y colonia Bocayuva está situado en la mejor zona del Oeste de la provincia de Buenos Aires y sobre la principal línea del F. C. O. (de Once á Toay), comprendiendo 5.000 hectáreas de campo flor, dividido en chacras, quintas y solares. El gobierno de la provincia acaba de aprobar el trazado de este nuevo pueblo y colonia, después de efectuar por sus oficinas técnicas el examen químico del agua, que ha resultado de primera clase. Las chacras y quintas, en las que no hay desperdicio alguno, tienen agua á tres metros de profundidad y una espesa capa de tierra negra, siendo, por consiguiente, especiales para alfalfa y para cualquier clase de ese trabajo. Los comradores que enviaran poder, deberán, naturalmente, remitir los mencionados, lo que puede comprobarse leyendo varias quintas alfalfadas, que existen en la colonia. La estación Bocayuva está librada al servicio público, y en sus galpones se han depositado en los dos últimos meses, 100.000 bolsas, más ó menos, de cereales, procedentes de las colonias que circundan á la de Bocayuva. Como los propietarios están obligados á escriturar, las calles de la colonia al gobierno de la provincia, así como también las reservas destinadas á la plaza, casa municipal, iglesia, casa del cura, juzgado de paz, registro civil, oficina de valuación, telégrafo provincial, comisaría, escuela de varones y mujeres, corralón municipal, potrero de policía, mataderos, hospital y cementerio, los compradores abonarán al escriturar sus compras la parte de calle que corresponda á las quintas ó chacras que adquieran, á razón de tres centavos por metro cuadrado, al contado. Base definitiva, con orden terminante de vender: solares, $ 300 cada uno; quintas, $ 500 por hectárea; chacras, $ 250 por hectárea.

FORMA DE PAGO

Los solares, al contado. Las quintas y chacras á los siguientes plazos:

8 o/o en el acto del remate.
42 o/o al escriturar, dentro de los 30 días subsiguientes.
10 o/o á un año de plazo.
10 o/o á 2 años de plazo.
10 o/o á 3 años de plazo.
10 o/o á 4 años de plazo.
10 o/o á 5 años de plazo.
100 o/o

Los plazos, con garantía hipotecaria y 8 o/o de interés anual, pagadero por cada año adelantado, y se empezarán á contar desde la fecha del remate.

ESCRITURACION

La escrituración se efectuará dentro de los 30 días del remate, por ante el escribano de la provincia de Buenos Aires, señor Ramón Díbar, pudiendo los compradores que deseen evitarse los gastos de viaje enviar un poder en los términos que oportunamente se indicará, á nombre del señor Abelardo A. Olivera, quien podrá representarlos, si así lo desean, para la firma de la escritura sin cobrar nada por este trabajo. Los compradores que enviaran poder deberán naturalmente remitir los fondos previamente, por los cuales se les enviará un recibo provisorio firmado por el dueño del campo.

CALLES—Los compradores quedan obligados á dejar calle de acuerdo con el plano del remate. El remate tendrá lugar

EL DOMINGO 6 de Abril á las 2 p. m., en Pehuajó, en el local de la Sociedad Italiana de Socorros Mútuos, donde estará bandera. Todo comprador me abonará, además del 8 o/o mencionado arriba como seña y parte de precio, el 2 o/o de mi comisión. Títulos perfectos. Por planos é informes, dirigirse en Pehuajó, al señor Soteró Ramírez, ó á mi escritorio en Buenos Aires, Malpú 455.—Aurelio Berro y Bujan. m27

COLONIA MADERO, EN Pehuajó, Provincia de Buenos Aires. Lindando con la Cooperativa Agrícola y con el Ejido de Pehuajó, á una legua de la Estación "Francisco Madero" del F. C. del Oeste, á pocas cuadras de la estación Kilómetro 432 del F. C. de la Plata á Meridiano V, y á corta distancia de la estación "El Recado" del F. C. Rosario á Puerto Belgrano, es decir completamente rodeado de estaciones. 3.750 hectáreas divididas en chacras con superficies de 24 á 42 hectáreas cada una. Tierra especialísima para alfalfa, con agua buena de 3 á 4 metros de profundidad en toda la colonia. La siembra de alfalfa puede hacerse con gran economía, pues la tierra ha estado bajo agricultura durante varios años: bastará pasar la rastra y echar la semilla para obtener espléndidos alfalfares. La Colonia Madero, por su excepcional situación, rodeada de diferentes líneas de F. C. que la unen á los principales puertos de la República, Buenos Aires, Rosario, Bahía Blanca y La Plata, ofrece grandes atractivos al agricultor y será sin duda la colonia más importante de Pehuajó. La proximidad de las estaciones Kilómetro 432 y "El Recado" ofrecen también al pequeño capitalista la ventaja de poder comprar chacras en los puntos más próximos á dichas estaciones para subdividirlas más tarde en quintas y obtener espléndidos beneficios. Base definitiva con orden terminante de vender, $ 250 por hectárea, pagadero á los siguientes plazos:

8 o/o en el acto del remate.
42 o/o al escriturar, dentro de los 30 días subsiguientes.
10 o/o á 1 año de plazo.
10 o/o á 2 años de plazo.
10 o/o á 3 años de plazo.
10 o/o á 4 años de plazo.
10 o/o á 5 años de plazo.
100 o/o

Los plazos con garantía hipotecaria y 8 o/o de interés anual, pagadero por cada año adelantado. Los plazos se empezarán á contar desde la fecha del remate.

ESCRITURACION—La escrituración se efectuará dentro de los 30 días del remate por ante el escribano de la Provincia de Buenos Aires, señor Ramón Díbar, pudiendo los compradores que deseen evitarse los gastos de viaje enviar un poder en los términos que oportunamente se indicará, á nombre del señor Abelardo A. Olivera, quien podrá representarlos, si así lo desean, para la firma de la escritura sin cobrar nada por este trabajo. Los compradores que enviaran poder deberán naturalmente remitir los fondos previamente, por los cuales se les enviará un recibo provisorio firmado por el dueño del campo.

El remate tendrá lugar

EL DOMINGO 27 de Abril, en la estación Bocayuva, donde estará mi bandera, después de un almuerzo campestre, que se servirá á la llegada del tren de Buenos Aires, y del tren especial que correrá de Toay á Bocayuva y estaciones intermediarias, saliendo á las 7 de la mañana de Toay y volviendo á las 5 p. m. de Bocayuva á Toay. Los interesados deberán tomar sus boletos en las respectivas estaciones. Todo comprador me abonará en el acto del remate el 2 o/o de comisión, además del 8 o/o mencionado arriba, como seña y parte de precio. Títulos perfectos. Por planos é informes, dirigirse en Bocayuva al señor José Fratini, ó á mi escritorio en Buenos Aires, Malpú 455.—Aurelio Berro y Bujan. al

Williams & Gimenez

JUDICIAL
5381 hectáreas
EN SAN LUIS
Departamento Gral. Pedernera
A 4 leguas de la estación
Batavia
Lo mejor de los Campos del Sur
SIN BASE A PLAZOS
v15a

JUDICIAL—EN SAN LUIS 5381 hectáreas, depart. General Pedernera. A cuatro leguas de la estación Batavia, F. C. al Pacífico. Uno de los mejores campos del Sur de la provincia. Campos de pastos muy ricos y agua de primera calidad. Excelente para ganadería, agricultura y alfalfa, alambrado por dos costados, poblado con forrada en hierro y cinco rayas de madera. Jagüel y un potrero de 80 hectáreas. Por informes al señor Juan E. López, en la estación Batavia. Linderos por el Norte Juan E. Areco, por el Sur J. Argento; por el Este sucesión Javier Laurens y Scala y Bancalari y por el Oeste Real Salas y Luis Urdanita. El campo está disponible. Venta sin base. Reconoce una hipoteca de 250.000 francos á favor de la Sociedad Pastoril Belga Sur Americana, que vence el 15 de Mayo de 1918. El saldo 20 o/o al contado, 20 o/o á 6 meses, 20 o/o á 12 meses, 20 o/o á 18 meses y 20 o/o á 2 años, con 7 o/o de interés anual y pagarés hipotecarios.

EL MARTES 15 de Abril, á las 3 p. m., en nuestra casa, Sarmiento 462, por orden del señor juez doctor Arturo Seeber, secretario Francisco Castellanos (hijo), en los autos testamentarios de don Francisco Bustamante. Títulos perfectos. Escrituras por el escribano señor Horacio Turio. Seña, 8 o/o. Comisión, 2 o/o. Informes á nuestra casa, Sarmiento 462.—Williams y Giménez. m18

VICTORIA 1144 y 1152 — ENtre Lima y Salta. Dos propiedades, en la calle consagrada para las grandes casas mayoristas, la ubicación preferida por el comercio y donde jamás se ve una finca desalquilada. Oportunidad única para adquirir en pleno centro dos propiedades que en conjunto forman un frente de 20 varas con una superficie de 1.100 varas cuadradas, medidas ideales para la construcción de una gran casa introductora ó la gran casa de renta, cómoda é higiénica.

Detalles de las propiedades:

VICTORIA 1144

PROPIEDAD edificada en un terreno de 9.25 varas de frente por 34.65 varas de fondo, compuesta su edificación de siete piezas, baño, cocina, etc., y dos piezas altas. Está alquilada, sin contrato. Base, $0.000 $, Forma de pago: tercera parte al contado, tercera parte á seis meses y tercera á doce meses, con 7 por ciento de interés y pagarés hipotecarios.

EL JUEVES 10 de Abril, á las 3 p. m., en nuestra casa, Sarmiento 462. Títulos perfectos. Escritura por el escribano señor Horacio Turio. Seña, 8 o/o. Comisión, 2 por ciento.

VICTORIA 1152

PROPIEDAD contigua á la anterior. Edificada en terreno de 11 varas de frente por 70 varas de fondo. Su edificación consta de planta baja, gran salón, antesala, escritorio, gran comedor, antecomedor, cinco dormitorios, cuarto de baño, cocina, antecocina, carbonera, etc. Planta alta, cinco dormitorios, cuarto de baño, etc., entrepiso con dos piezas de servicio, todo con materiales de primer orden. Tres grandes patios con pisos de mármol. La casa está desocupada. Base, 160.000 pesos. La propiedad reconoce una hipoteca de 120.000 francos, á favor de la Sociedad Crédito Territorial Argentino, que vence el 19 de Junio de 1917, con 8 por ciento de interés anual, pagaderos por semestres adelantados, el saldo se abonará: tercera parte al contado, tercera á seis meses y tercera parte á un año, con 7 por ciento de interés anual y pagarés hipotecarios.

EL JUEVES 10 de Abril, á las 3 p. m., en nuestra casa, Sarmiento 462. Títulos perfectos. Escritura por el escribano señor Horacio Turio. Seña, 8 o/o. Comisión, 2 o/o. —Williams y Giménez. m18

VICTORIA 1144 y 1152 — ENtre Lima y Salta. Dos propiedades, en la calle consagrada para las grandes casas mayoristas, la ubicación preferida por el comercio y donde jamás se ve una finca desalquilada. Oportunidad única para adquirir en pleno centro dos propiedades que en conjunto forman un frente de 20 varas con una superficie de 1.100 varas cuadradas, medidas ideales para la construcción de una gran casa introductora ó la gran casa de renta, cómoda é higiénica.

Detalles de las propiedades:

JUDICIAL — EN LA PAMPA Central, sección XIII, 1.440 hectáreas. Es uno de los mejores campos del territorio de la Pampa. Pastos riquísimos y agua excelente. A 4 y 8 metros de profundidad. Apto para ganadería y agricultura. Está alambrado por dos costados, forma el ángulo NE. del lote 22 y son sus linderos por el Norte, Francisco Costa, por el Sur Josefina Elortondo de Bemberg, por el Este, Carlos T. Reyes y por el Oeste, con V. Tivet. El ramal á construirse del ferrocarril Oeste de Telén á la colonia General Emilio Mitre pasará á corta distancia. Informes á Miguel Arostegui en Carhué, vía General Lagos ó General Acha. Venta sin base. 20 o/o al contado, 20 o/o á 6 meses, 20 o/o á 12 meses, 20 o/o á 18 meses y 20 o/o á 2 años, con 7 o/o de interés anual y pagarés hipotecarios.

EL MARTES 15 de Abril á las 3 p. m. en nuestra casa, Sarmiento 462, por orden del señor juez doctor Arturo Seeber, secretaría Francisco Castellanos (hijo), en los autos testamentarios de don Francisco Bustamante. Títulos perfectos. Escrituras por el escribano señor Horacio Turio. Seña 8 o/o. Comisión 2 o/o. Planos é informes.—Williams y Giménez. m30

EN SAN ISIDRO—ITUZAINgo 222. Por orden de la sociedad Socorros de San Isidro. Terreno de 15v0] de frente por 18v99 en el contrafrente, 21v75, en el costado Norte y 24v26 en el costado Sur, formando una superficie de 1.183.76 varas cuadradas. Linda con Gaudenci, Boggio, Dibar, y otros. Ubicación inmejorable, á dos cuadras y media de la estación del ferrocarril calle adoquinada, dimensiones especiales para una hermosa villa, ó para la construcción de una ó dos casas de renta, teniendo en cuenta que San Isidro es el pueblo donde se necesita construir muchas casas por el gran interés de vivir en esa privilegiada localidad, por su higiene, altura, belleza de sus paisajes y sus progresos edilicios que ponen á la cabeza de los pueblos que rodean la capital. Base para la venta, 16 $ la v. c. 1/3 parte al contado, 1/3 parte á 6 meses y 1/3 parte á un año con 8 o/o de interés anual y garantía hipotecaria.

EL JUEVES 10 de Abril, á las 2 p. m., en nuestra casa Sarmiento 462. Títulos perfectos. Seña 8 o/o. Comisión 2 o/o. Planos é informes, Sarmiento 462.—Williams y Giménez. m18

ESTACION HORTENSIA, F. C. Midland. Los solares, chacras y quintas que rodean la estación de este campo, en el partido Carlos Casares. Un nuevo pueblo en la zona más rica de la provincia y á 9 horas de la capital, que posee ya una importante casa de comercio y se inicia el edificio para hotel. Hortensia está rodeada de Carlos Casares, 9 de Julio, Bolívar y Pehuajó. Venta sin base. Los solares de pueblo, á tanto el metro, y las quintas, á tanto la hectárea, en 10 semestres de plazo, con 7 o/o de interés anual. La primera cuota á un año ó sea el 1o. de Abril de 1914. Los que edifiquen casa de material en el corriente año, recibirán 10.000 ladrillos y los demás ladrillos se venderán al precio de costo y con grandes facilidades de pago.

EL DOMINGO 6 de Abril á las 11 del día en la misma estación Hortensia, despacho de un almuerzo campestre. Seña en el acto. Comisión 2 o/o. Planos, pidan por correo á nuestra casa, Sarmiento 462. Los interesados pueden reservar camas en el F. C. Midland para el tren que sale el sábado 5 de Abril á las 7.25 a. m. de la estación Sola.—Williams y Giménez. m27

JUDICIAL — EN LAS BArrancas de San Isidro. Una fracción de la gran propiedad Villa Magdalena. La situación más pintoresca y más alta, sobre el río de la Plata. Lo más codiciado por sus preciosas perspectivas. Con frente á la avenidas 25 de Mayo y contrafrente á la barranca. A pocos metros del gran caserón y capilla Lasalle y rodeada de las magníficas quintas de Elortondo, Bellocq, Marín, Gilráldez de Guerrico, Maibrán, Escobedo, Ocampo, Leloir, etc. Con magnífico parque de árboles seculares, plantas de mérito y frutales elegidos. Las dimensiones son las siguientes: 89m09, ó sean 45v0 frente á la aven. 25 de Mayo (macadamizada), 41m204 igual á 51v04 á la calle Río Bamba (camino del bajo, al pie de las barrancas), 348m485, igual á 402v905, en el costado Sur, lindando con la fracción de don Francisco C. Bustamante y 348m67, igual á 402v505 en el costado Norte, lindando con la fracción de don José Luis Bustamante, con un martillo á favor de 12m524, igual á 15v615, por 227m34, igual á 262v508, formando una superficie de 15.300 metros cuadrados, ó sean 30.409 varas cuadradas. Sin base, pagadero tercera parte al contado, tercera á 6 meses y tercera á un año con 7 por ciento de interés y pagarés hipotecarios.

EL JUEVES 10 de Abril, á las 3 p. m., en nuestra casa, Sarmiento 462, por orden del señor juez doctor Arturo Seeber, secretaría Francisco Castellanos (hijo), en los autos testamentarios de don Francisco Bustamante. Títulos perfectos. Escrituras por el escribano señor Horacio Turio. Seña, 8 o/o. Comisión, 2 o/o. Por planos é informes en nuestra casa, Sarmiento 462.—Williams y Giménez. m18

EN SAN LUIS, ESTACION Travesía, 1091 hectáreas de campo en el departamento Pedernera, á 400 metros de la estación Travesía del F. C. Pacífico, apto para agricultura ó ganadería, con aguas buenas, entre campos cultivados y alambrados de alfalfa, maíz, avena, y viñas, y lindando con Tebaldi Cortese, Colonia San Carlos, etc. Base 27 $ la hectárea, incluyendo una hipoteca de $ 20.000 á 3 años, con 8 o/o y el saldo mitad al contado y mitad á 1 año de plazo, con pagarés hipotecarios y 7 o/o de interés anual.

EL MARTES 15 de Abril á las 3 p. m. en nuestra casa, Sarmiento 462. Seña 8 por ciento. Comisión 2 o/o. Otros informes en Sarmiento 462.—Williams y Giménez. al

Víctor M. Percovich

Suspendido con motivo de las elecciones

PRECIOSA PROPIEDAD edificada á todo costo con base para altos, esquina bulevares Vernet y Senillosa, frentes Norte y Este y á una cuadra del bulevar La Plata. Rodeado de tranvías con tejidos alfirmadores á la puerta. Almacén ocupado en la esquina por excelente inquilino, teniendo piezas interiores. Al lado sobre Senillosa, casa de familia de seis piezas con dos salas á la calle, todo en casi, carpintería de cedro, mosaicos, etc.

EL DOMINGO 6 de Abril á las 3 de la tarde, venderé esta propiedad, excediendo de la ínfima base de 24.000 $, pudiendo el comprador dejar el quiere 15.000 $ en hipoteca á dos años de plazo y 5.000 $ á uno con 8 por ciento de interés con trimestre adelantado. Títulos perfectos. Renta actual pesos 200, pudiendo dar el doble. Atención, capitalistas y gente prudente, pues la propiedad se presta para habitar la casa de familia y tener renta firme con la esquina. Seña 8 por ciento. Comisión 2 por ciento á cargo del comprador. Más datos á mi escritorio, B. Mitre 417. al

Adolfo Calvete

EN MARTINEZ, F. C. C. A. —Tres lotes de terreno á plazos. A 2 cuadras de la estación y 2 de la Avenida Santa Fe. Lotes números 13, 14 y 15 de la manzana 1, que miden los dos primeros 10 varas de frente á una calle sin nombre por 30 varas 63 y el lote 15, 9v47 de frente por 30v85 de frente y fondo, también á la Avenida del Valle. Remataré EL DOMINGO 6 de Abril, á las 3 de la tarde. Base definitiva con orden de liquidar $ 2 v. c. pagaderos mitad al contado y mitad á un año de plazo con 7 por ciento de interés anual. Terrenos altos y parejos en sitio de verdadero porvenir, á pocos minutos de la capital y un paso del tranvía eléctrico al Tigre, por la Avenida Santa Fe. Exigiré al comprador 8 por ciento á cuenta de precio y 2 por ciento de comisión. Otros informes, Cangallo 442 y Obligado 1910.—Adolfo Calvete. m30

A PLAZOS! LINDA CASA de familia. En Belgrano, calle Obligado 3138. A dos cuadras de la estación Núñez, F. C. C. A. y una del bulevar Cabildo, con eléctricos á plaza de Mayo, remataré EL DOMINGO 6 de Abril, á las 4 p. m. Su edificio consta de 3 lindas piezas, baño con azulejos, pieza de servicio en altos, w. c., pozo semisurgente con agua de primer orden, cielos rasos de yeso, carpintería elegida, etc. Edificación moderna, en barrio todo edificado; tiene sótano, soleras, pisos de mosaico, frente imitación piedra, gas, luz eléctrica, calle adoquinada, jardín al frente. Su terreno mide 13v30 de frente por 42v50 de fondo. Base definitiva, pesos 14.000, pagaderos $ 10.000 en hipoteca existente que vence el 26 de Junio de 1914 al 8 por ciento anual y el saldo al contado. El adoquinado es por cuenta del comprador. Títulos perfectos. Exigiré 8 por ciento á cuenta de precio y 2 por ciento de comisión. Otros informes, Cangallo 442 y Obligado 1910.—Adolfo Calvete. m30

REGIO MUEBLAJE FRANcés importado todo Luis XVI. Del señor Enrique Dantiacq, remataré, en su casa de Belgrano, calle Sucre 2826.

EL JUEVES 3 de Abril, á las 8 de la noche. Detalle: riquísimo juego sala dorado y lampas de seda, notable vitrina dorada, rica berger dorada doble esterilla, mesa centro, jardinera, consola espejo elegantísima, sillas fantasía doradas, espléndida estatua bronce "Juana de Arco", de 1.80 de alto, espectro pared marco bronce, obra de arte, garniture ónix y bronce, adornos de Saxe, cofre bronce, regia araña cristal y bronce luz eléctrica, carpeta, alfombra Smyrna, cuadros, biscuits, etc.; soberbio juego comedor caoba con incrustaciones de bronce y marqueterie completo, juego de fuentes de plata maciza con el sello del gobierno francés, juego de postre de fruta de plata, juego, cubiertos 200 piezas de plata con estuche, bronces de R. S. Mene, rica araña y carpeta, alfombra, candelabros plata, lindos tiboes mármol y bronce, cuadros de mérito, artículos de platería y adornos, etc., regio y sólido juego dormitorio de caoba, palisandro con aplicaciones de bronce, artículos de tocador, vitrina Vernis Martín, juego toilette cristal de roca y plata, mesita caoba y ónix, etc., etc., etc. En exposición el día miércoles 2 de 9 a. m. á 10 p. m. y día del remate. Comisión, 10 por ciento. Otros informes, Cangallo 442 y Obligado 1910.—Adolfo Calvete. m30

DEL Señor FRIEDRICH BUker Su sólido mueblaje importado, remataré en su casa de Belgrano, calle Echeverría 2965.

EL SABADO 5 de Abril, á las 8 de la noche. Detalle: juego de escritorio completo de roble, cortinados, araña, carpeta alfombra, vitraux, grabados, etc., juego comedor de roble con sillas y sillones roble y marroquín, cristalería, jarrones, mayólicas, porcelana de mesa, grabados, mesa servir, carpeta de mesa, etc., 2 ricos juegos de dormitorio de roble, camas de bronce, juegos de lavatorio, cortinados, alfombras, grabados, mantelería nueva, juego mesa Chicoffe, etc., baño completo de Dervishi, muebles de cocina, batería, etc. Exposición el viernes 4 de 9 á 6 p. m. y día del remate. Comisión, 10 por ciento. Otros informes, Cangallo 442 y Obligado 1910.—Adolfo Calvete. al

***E

"EL NUEVO SIGLO"

Otoño é Invierno

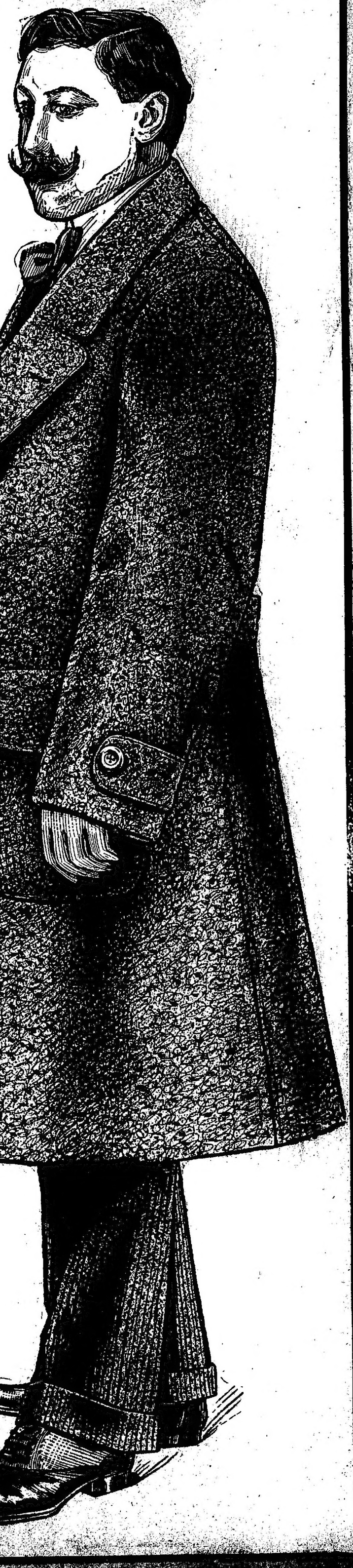

SECCION MEDIDA

Sobretodos doble faz, medio forro de seda á 140, 120, 100, 90 y . . . $	80
Sobretodos, gustos ingleses, forro de seda á 120, 100, 90, 80 y . . . . $	70
Sobretodos, alta novedad, forro de lana á 100, 90, 80, 70, y. . . . . $	60
Trajes de saco, en casimir estilo inglés á 90, 85, 80, 75, 70, 60, 50 y . $	40
Pantalones fantasía, última moda á 32, 30, 28, 25, 20, 18 y . . . . . $	15
Chalecos fantasía, novedad á 28, 25, 20, 18, 15 y . . . . . $	12

SECCION CONFECCIONES

Sobretodos doble faz, medio forro de seda á 130, 120, 100, 90, 80, 70 y $	50
Sobretodos ingleses, gustos variados á 100, 90, 80, 70, 60, 50, 40 y . $	35
Sobretodos forros de lana, modelos alta novedad á 50, 45, 40, 30 y . $	25
Trajes de saco, casimires ingleses á 60 50, 40, 35, 32, 30, 28 y . . . $	20
Pantalones fantasía, última moda á 28 25, 20, 18, 15, 10, 8 y . . . . . $	7
Chalecos fantasía, gustos modernos á 22, 20, 18, 15, 12, 10, 8 y . . . $	5

Catálogo

Dedicado á nuestra numerosa clientela del Interior de la República.

Todos los interesados en vestir con elegancia, deben pedírnoslo antes de hacer sus compras.

Lo enviamos gratis y franco de porte á quienes nos lo soliciten remitiéndonos su dirección completa.

Créditos

Para dar toda clase de facilidades á nuestros favorecedores, acordamos créditos pagaderos en 10 mensualidades.

Esta facilidad no implica ningún recargo en nuestros precios

Remítanos el adjunto cupón y le daremos á conocer detalles.

CUPON

Sres. Dominguez y Fernández

Sírvanse remitirme detalles de sus ventas en mensualidades.

Nombre .. .. ..